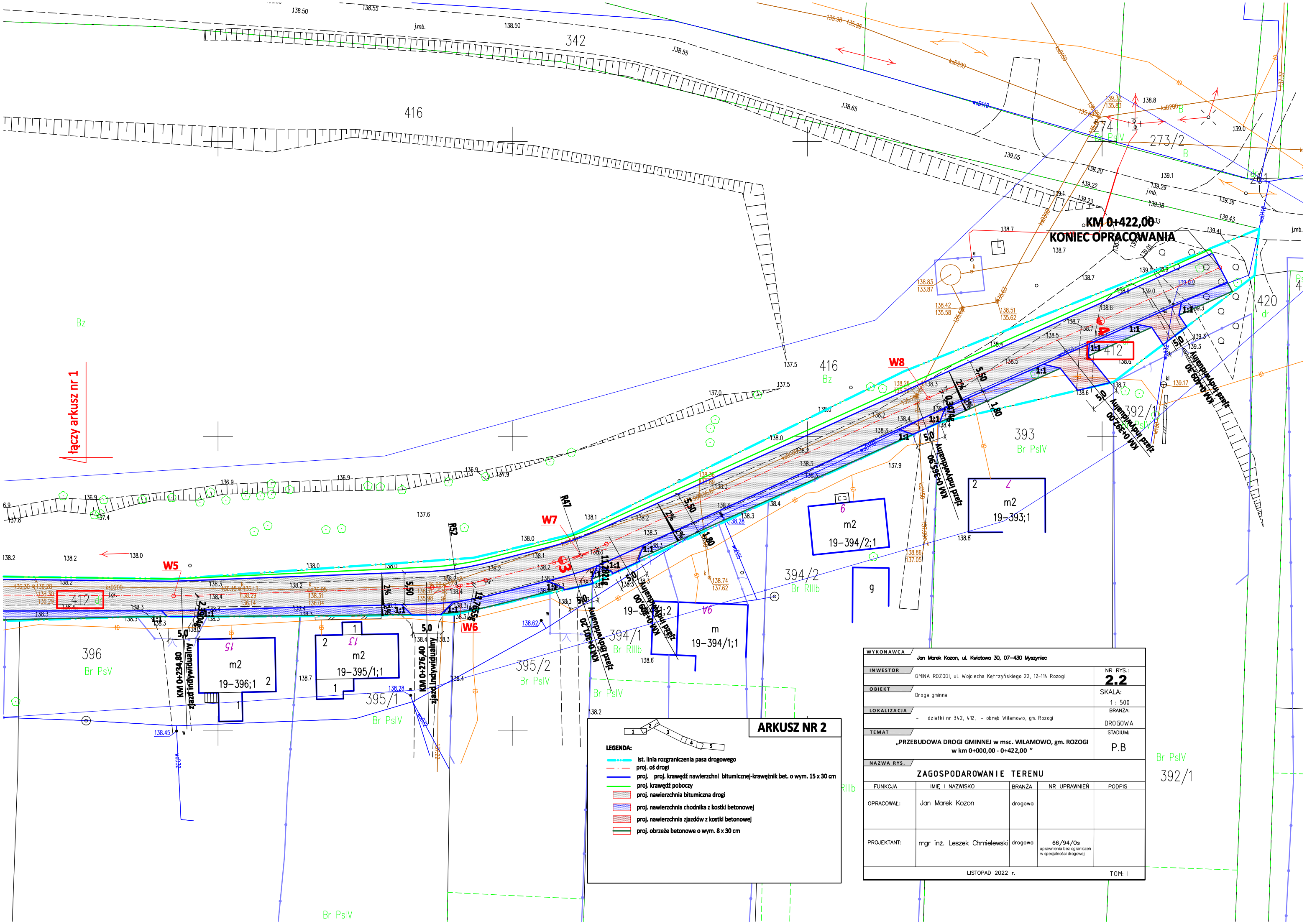

ARKUSZ NR 2

LEGENDA:

- ist. linia rozgraniczenia pasa drogowego
- proj. oś drogi
- proj. proj. krawędź nawierzchni bitumicznej-krawężnik bet. o wym. 15 x 30 cm
- proj. krawędź poboczy
- proj. nawierzchnia bitumiczna drogi
- proj. nawierzchnia chodnika z kostki betonowej
- proj. nawierzchnia zjazdów z kostki betonowej
- proj. obrzeże betonowe o wym. 8 x 30 cm

WYKONAWCA	Jan Marek Kozon, ul. Kwiatowa 30, 07-430 Myszyniec			
INWESTOR	GMINA ROZOGI, ul. Wojciecha Kętrzyńskiego 22, 12-114 Rozogi			NR RYS.: 2.2
OBIEKT	Droga gminna			SKALA: 1 : 500
LOKALIZACJA	- działki nr 342, 412, - obręb Wilamowo, gm. Rozogi			BRANŻA: DROGOWA
TEMAT	„PRZEBUDOWA DROGI GMINNEJ w msc. WILAMOWO, gm. ROZOGI w km 0+000,00 - 0+422,00 ”			STADIUM: P.B
NAZWA RYS.	ZAGOSPODAROWANIE TERENU			
FUNKCJA	IMIĘ I NAZWISKO	BRANŻA	NR UPRAWNIEŃ	PODPIS
OPRACOWAŁ:	Jan Marek Kozon	drogowa		
PROJEKTANT:	mgr inż. Leszek Chmielewski	drogowa	66/94/Os uprawnienia bez ograniczeń w specjalności drogowej	
LISTOPAD 2022 r.				TOM: I