Profil 14-2

Podziałka 1:100/100

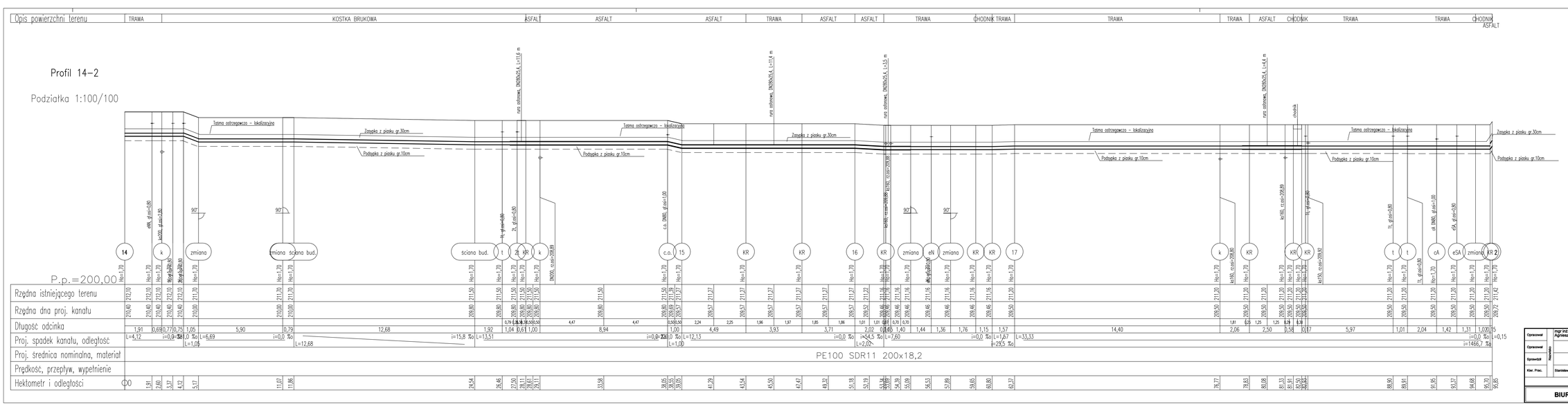

Opracował:	mgr inż. Agnieszka Dawid
Sprawdził:	
Kier. Proj.	Stanisław Rusek

Nazwisko	Podpis	Nr uprawnień	Data
		(rzeg. sanit. MAP/0617 /PS/0/13	12.2021
			12.2021

Pieczęć	TW2
Stadium	PW
Skala	1:100/100
Nr rys.	J.1730- 17

Inwestor : Regionowy Zarząd Infrastruktury 31-519 Kraków, ul. Mogilska 80

Adres inwestycji: 31-518 Kraków, ul. Rakowicka 29 dz. ewid. 233/2, 230/3, 234, 235, 235/5 obr. 0006, jedn. ewid. Śródmieście

Temat : Projekt wykonawczy remontu sieci wodociągowej w kompleksie wojskowym przy ul. Rakowickiej 29 SANITARIUM

Branża :

Nazwa rysunku : **PROFIL 14-2**

BIURO PROJEKTOWO - USŁUGOWE " INPRO " Spółka z o.o.