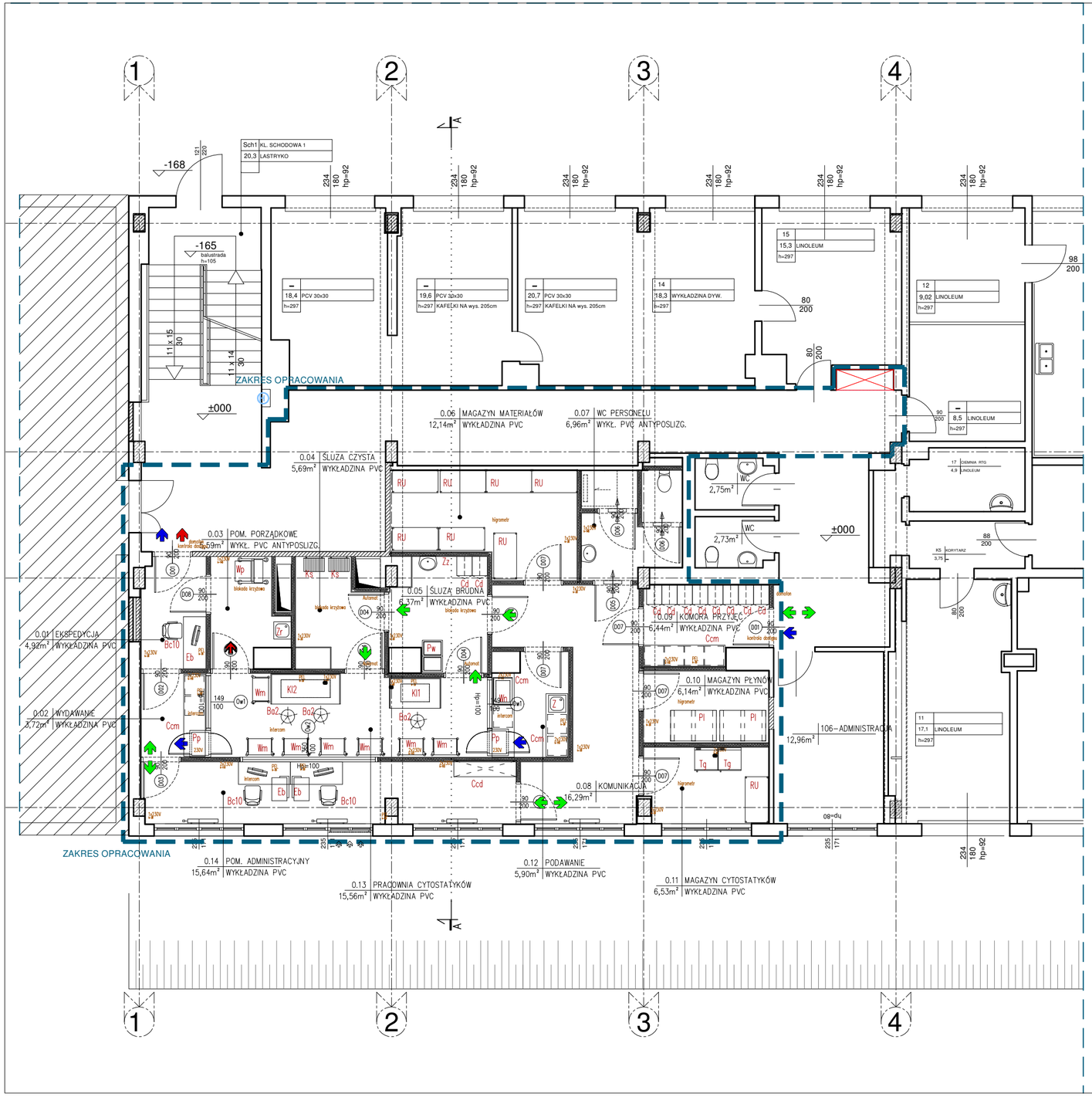

PARTER - BLOK "D"
ZESTAWIENIE POWIERZCHNI, PRACOWNIA LEKU CYTOSTATYCZNEGO

CZĘŚĆ PRZEBUDOWYWANA

NUMER	NAZWA	POW. (m²)
0.01	KOMORA PRZYJĘĆ	4,92
0.02	WYDAWANIE	3,72
0.03	POMIESZCZENIE PORZĄDKOWE	5,59
0.04	ŚLUZA CZYSTA	5,69
0.05	ŚLUZA BRUDNA	6,37
0.06	MAGAZYN MATERIAŁÓW	12,14
0.07	WC PERSONELU	6,96
0.08	KOMUNIKACJA	16,29
0.09	KOMORA PRZYJĘĆ	6,44
0.10	MAGAZYN PŁYNÓW	6,14
0.11	MAGAZYN CYTOSTATYKÓW	6,53
0.12	PODAWANIE	5,9
0.13	PRACOWNIA CYTOSTATYKÓW	15,56
0.14	POMIESZCZENIE ADMINISTRACYJNE	15,64
SUMA		**117,89**

Eb	biurko
Ba2	taboret stalowy tapicerowany, obrotowy, na kółkach
Bc10	fotel obrotowy,na kółkach, zmywalny
Ccd	szafa na dokumenty, wykonanie na wymiar
Ccm	meble medyczne wykonane na wymiar
Cd	szafka ubraniowa
Kl1	komora laminarna jednostanowiskowa
Kl2	komora laminarna dwustanowiskowa
Ks	regał listwowy na kosze
Pl	paleta PCV
Pp	przepust podawczy
Pw	stelaż na worki foliowe z pokrywą
RU	regał stalowy
Tg	lodówka
Wm	wózek mobilny
Wn	komora wyciagowa nastołowa
Wp	wózek porzadkowy
Z	zlew wbudowany w blat
Zr	zlew roboczy
Zz	zestaw: dozownik na mydło i płyn dezynfekcyjny oraz pojemnik na papierowe ręczniki

SCHEMAT LOKALIZACJI

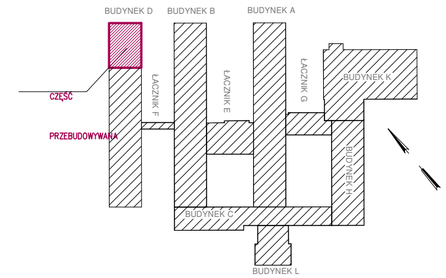

1.WYMIARY I RZĘDNE SPRAWDZIĆ NA BUDOWIE, A ZAISTNIAŁE ROZBIEŻNOŚCI WYJAŚNIAĆ Z PROJEKTANTEM.
2.WYKONAWCA JEST ZOBOWIĄZANY DO KOORDYNACJI MIĘDZYBRANŻOWEJ NA BUDOWIE.
3.PROJEKT ROZPATRYWAĆ ŁĄCZNIE Z CZĘŚCIAMI PROJEKTU DOT. KONSTRUKCJI I INSTALACJI ORAZ PROJEKTAMI WYKONAWCZYMI, A ZAISTNIAŁE WĄTPLIWOŚCI WYJAŚNIAĆ Z PROJEKTANTEM.
4.PODCZAS REALIZACJI INWESTYCJI, W RAZIE WYKRYCIA W TERENIE URZĄDZEŃ PODZIEMNYCH NIEWYKAZANYCH NA MAPIE DO CELÓW PROJEKTOWYCH, NALEŻY JE ZLIKWIDOWAĆ LUB PODŁĄCZYĆ DO INSTALACJI NOWOPROJEKTOWANEJ, W KONSULTACJI Z PROJEKTANTEM INSTALACJI.
5.WSZELKIE PRACE BUDOWLANE WYKONYWAĆ ZGODNIE ZE SZTUKĄ BUDOWLANĄ.
6.PRACE BUDOWLANE WYKONYWAĆ ZGODNIE Z INSTRUKCJAMI PRODUCENTÓW MATERIAŁÓW STOSOWANYCH W OBIEKCIE.
7.WSZYSTKIE UŻYTE MATERIAŁY BUDOWLANE I URZĄDZENIA MUSZĄ POSIADAĆ ODPOWIENNIE ATESTY I ŚWIADECTWA DOPUSZCZAJĄCE DO STOSOWANIA W BUDOWNICTWIE ORAZ ZEZWALAJĄCE NA ICH ZASTOSOWANIE W ODPOWIEDNICH SYSTEMACH.
8.WSZELKIE WSKAZANE Z NAZWY MATERIAŁY (WYROBY) NALEŻY ROZUMIEĆ, JAKO OKREŚLENIE WYMAGANYCH PARAMETRÓW TECHNICZNYCH LUB STANDARDÓW JAKOŚCIOWYCH. OZNACZA TO, ŻE W PRZYPADKU WSKAZANYCH Z NAZWY MATERIAŁÓW I WYROBÓW, DOPUSZCZA SIĘ ZASTOSOWANIE RÓWNOWAŻNYCH MATERIAŁÓW (WYROBÓW) NIE GORSZEJ JAKOŚCI NIŻ OPISANE.
CIĘŻAR UDOWODNIENIA, ŻE MATERIAŁ (WYRÓB) JEST RÓWNOWAŻNY W STOSUNKU DO WYROBU OKREŚLONEGO W DOKUMENTACJI, SPOCZYWA NA WYKONAWCY.
9. OSIE ŚCIAN PODANO INFORMACYJNIE.
10. ZE WZGLĘDU NA WYMIANĘ WARSTW POSADZKI NALEŻY WYKONAĆ WYBURZENIA WSZYSTKICH ŚCIAN DZAŁOWYCH ORAZ OBUDOWY INSTALACJI BUDYNKU PRZEBUDOWYWANEGO 1A.
11. ZAKŁADA SIĘ SKUCIE WSZYSTKICH TYNKÓW WEWNĘTRZNYCH ŚCIAN ZEWNĘTRZNYCH W BUDYNKU PRZEBUDOWYWANYM 1A.

edan USŁUGI PROJEKTOWE I KONSULTING
USŁUGI PROJEKTOWE I KONSULTING
51-137 WROCŁAW
AL. KASPROWICZA 56/ 1
TLF./FAX (071) 325-18-81
www.edan-med.pl

INWESTOR	WOJEWÓDZKIE CENTRUM SZPITALNE KOTLINY JELENIOGÓRSKIEJ Z SIEDZIBĄ W JELENIEJ GÓRZE
ADRES	UL. OGIŃSKIEGO 6, 58-506 JELENIA GÓRA
OBIEKT	WOJEWÓDZKIE CENTRUM SZPITALNE KOTLINY JELENIOGÓRSKIEJ
ADRES	UL. OGIŃSKIEGO 6, 58-506 JELENIA GÓRA
ADRES GEOD.	DZ. EWID. NR 166, AM_23 , OBRĘB 60 0060
TEMAT PROJEKTU	ADAPTACJA POMIESZCZEŃ DLA POTRZEB UTWORZENIA NOWEJ PRACOWNI LEKU CYTOSTATYCZNEGO W NOWEJ LOKALIZACJI W ISTNIEJĄCYM BUDYNKU (BLOK "D") SZPITALA WCSKJ W JELENIEJ GÓRZE.
TEMAT RYSUNKU	RZUT PARTERU - TECHNOLOGIA

	IMIĘ I NAZWISKO	DATA	NR UPR.	PODPIS
TECHNOLOGIA PROJEKTANT:	mgr PIOTR ZŁOTKOWSKI	05.2020		
			–	

ARCHM-02-20	1:50	PROJEKT BUDOWLANY	ARCHITEKTURA	T-01
NR PROJEKTU	SKALA	FAZA	BRANŻA	NR RYSUNKU