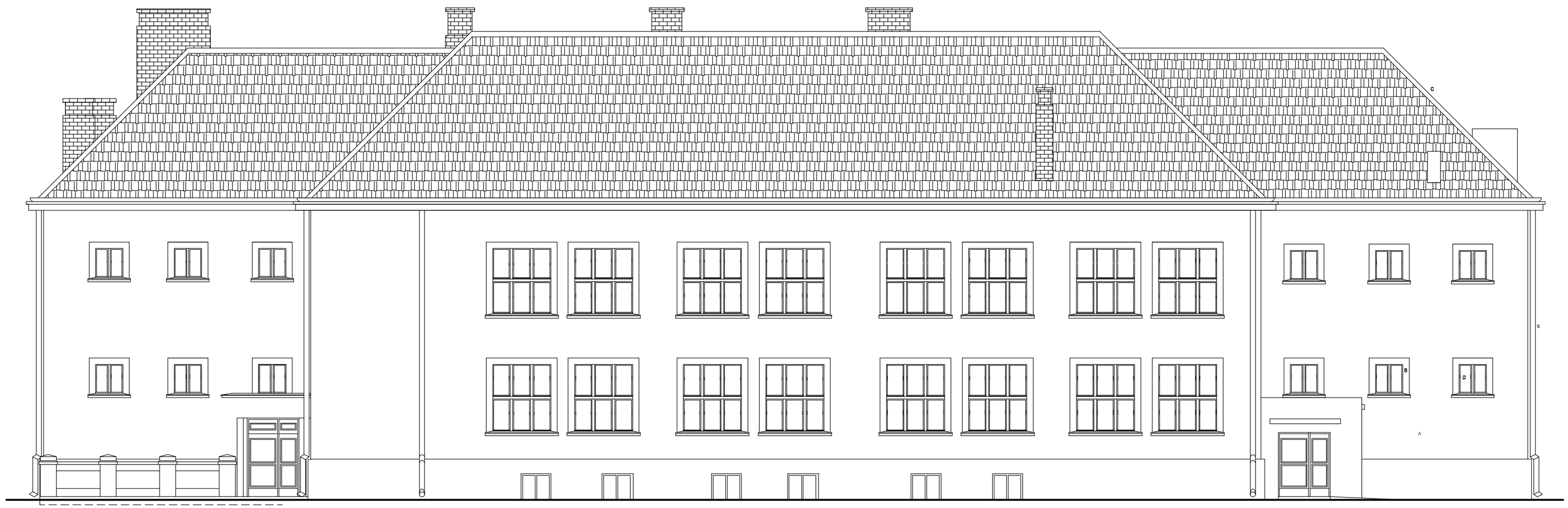

ELEWACJA ZACHODNIA

PROJEKTOWANA ROZBUDOWA

A - Tynk mineralny - w kolorze beżowo szarym (np. z wzornika NCS - S1002-Y, S1005-Y, S1010-Y)
B - Opaski okienne - w kolorze bieli, bieli wapiennej
C - Dach - w kolorze czerwonym
D - Okna z PCV w kolorze białym
E - Rynny i rury spustowe - blacha ocynkowana - malowana w kolorze brązowym

Uwaga:
Kolorystykę należy skorygować po próbach wykonanych na miejscu,
na obiekcie tak, abyśmy mogli wspólnie wspólnie z obecnym
wymalowaniem szkoły.

ark. nr 25

Rozbudowa i przebudowa Szkoła Podstawowa w Czarnoborsku				05.05.2020
Elewacja zachodnia				1 : 50
Czarnoborsko, gmina Wąsosz				9/16
mgr inż. arch. Piotr Kaniski		architektura	WP-OIA/OKK/Ugs/35/2007	
mgr inż. arch. Dorota Duda		architektura	05/05/DOIA	