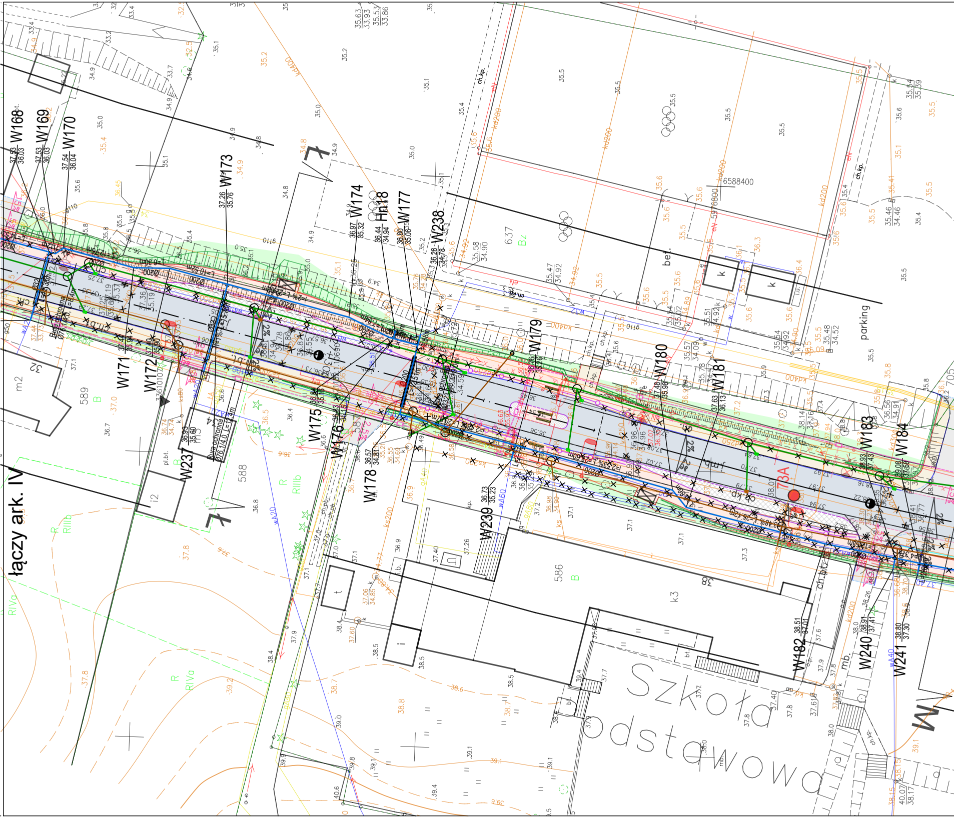

łączy ark. IV
W168
W169
W170
W171
W172
W173
W174
Hn18
W177
W238
W175
W176
W178
W237
W239
W179
W180
W181
W182
W183
W184
W240
W241
73A
Szkoła
podstawowa
parking
6588400
5976800
589
588
586
637
Bz
B
R
RIIIb
RIVa
ch.kp.
kd200
kd400
wA20
wA60
Rura ochronna

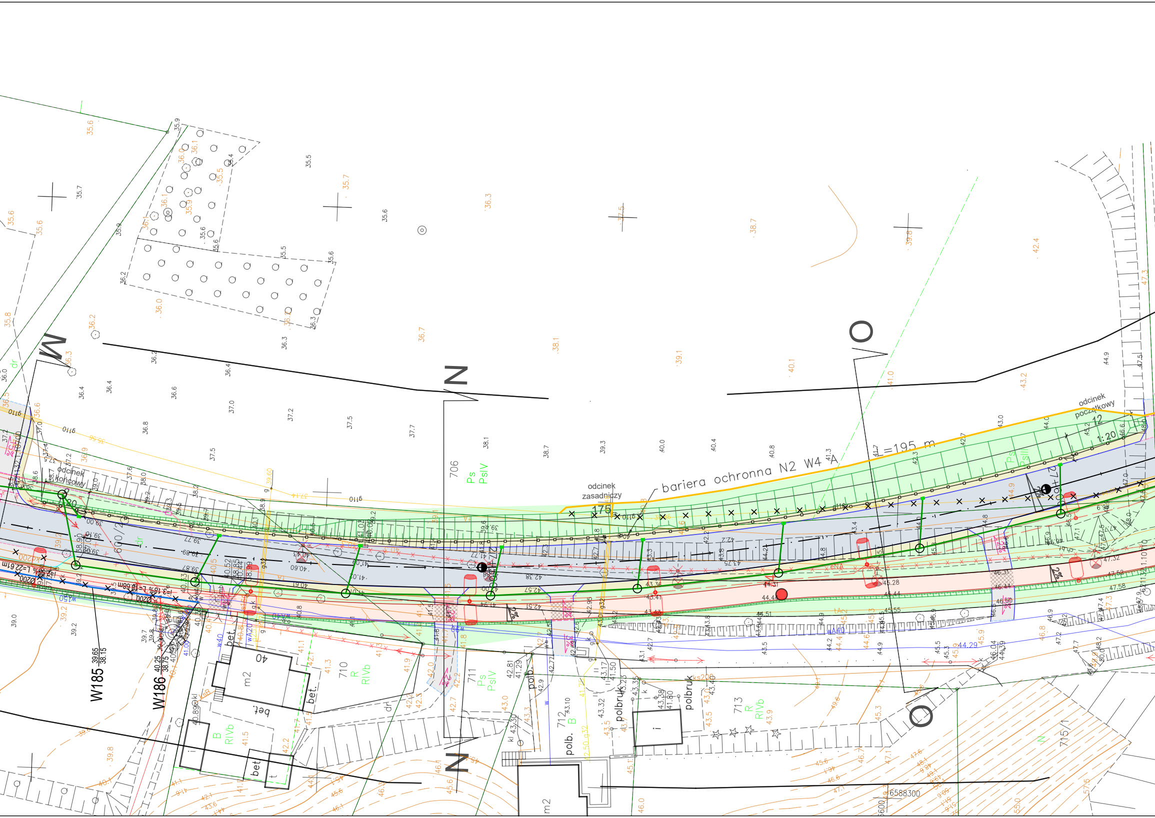
odcinek początkowy
odcinek zasadniczy
odcinek końcowy
bariera ochronna N2 W4 A
L=195 m
175
12
1:20
M
N
O
706
Ps
PsIV
710
R
RIVb
711
Ps
PsIV
712
B
713
R
RIVb
715/1
B
RIVb
W185
W186
bet.
m2
40
polbruk
polb.
6588300
dr

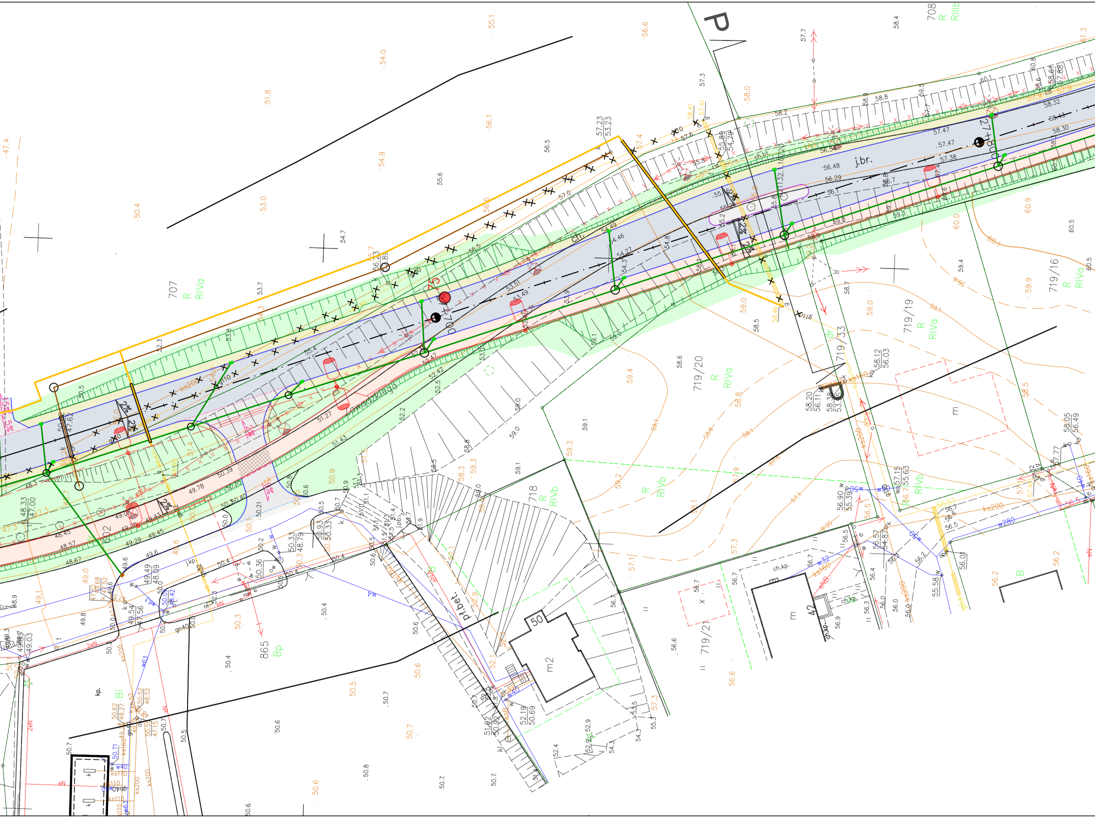

707
R
RIVa
708
R
RIIIb
719/20
R
RIVa
719/19
R
RIVa
719/16
R
RIVa
718
R
RIVb
R
RIVb
719/33
dr
719/21
865
Bp
602
Bi
B
50
m2
42
m
m
j.br.
ch.
ch.bt.
ch.kp.
pl.bet.
j.pb.
j.kp.
kp.
P
P
2%
2%
2%
2%
ks200
ks160
ks110
w40
w32
w280
w63
gn40
eN
2eN
57.23
53.23
58.20
56.11
58.12
56.03
58.05
56.49
48.33
47.00
52.19
50.69
51.02
50.92
50.33
48.79
50.93
50.33
57.15
55.63
56.90
55.39
57.47
57.38
58.32
58.43
58.30
56.48
56.29
54.49
54.46
54.27
53.51
53.49
52.47
52.42
51.27
51.43
50.39
49.78
49.45
49.29
48.57
48.67
49.49
48.09
49.54
47.56

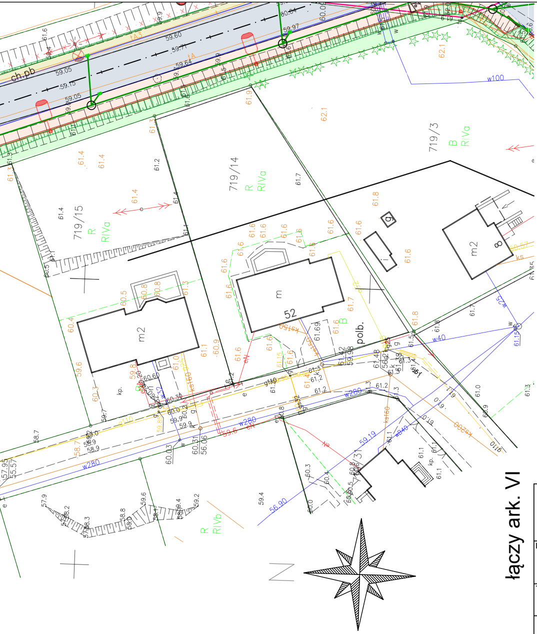

ch.pb
719/15
R
RIVa
719/14
R
RIVa
719/3
B
RIVa
m2
m
52
m2
8
9
polb.
kp.
R
RIVb
w100
w280
w40
w25
56.90
59.19

łączy ark. VI

Oznaczenia branży drogowej:

- krawędź jezdni
- krawężnik betonowy +12cm
- krawężnik betonowy +16cm
- krawężnik betonowy obniżony +2cm
- krawężnik betonowy wtopiony 0cm
- krawężnik kamienny +12cm
- krawężnik kamienny wtopiony 0cm / obniżony +2cm
- krawędź pobocza
- obrzeże betonowe
- balustrada dla pieszych U-11a
- balustrada dla pieszych U-12a
- bariera ochronna N2 W4
- płytki integracyjne dla niewidomych
- nawierzchnia bitumiczna DW515 i odcinków innych dróg publicznych - KR4
- nawierzchnia z mieszanki niezwiązanej (pobocza)
- nawierzchnia z kostki kamiennej 18/20 (zatoki autobusowe, wybrukowania)
- nawierzchnia z kostki betonowej koloru szarego (chodniki, opaski)
- nawierzchnia z kostki betonowej koloru szarego (chodniki na zjazdach)
- nawierzchnia z kostki betonowej koloru czerwonego (ciągi pieszo-rowerowe)
- nawierzchnia z kostki betonowej koloru czerwonego (ciągi pieszo-rowerowe na zjazdach)
- istniejąca nawierzchnia chodnika do przebrukowania / przełożenia
- nawierzchnia z kostki kamiennej 9/11 (wyspy dzielące, opaski)
- nawierzchnia bitumiczna - KR1 (zjazdy publiczne) / z kostki bet. grafitowej (zjazdy i zatoki postojowe)
- projektowane skarpy (1:1,5)
- umocnienie projektowanych skarp (1:1) i rowów (1:1,5) płytami ażurowymi
- projektowana zieleń
- wpust krawężnikowo-jezdniowy 162szt. (połówkowy) / wpust uliczny 32szt. (zwykły)

Oznaczenia - branża sanitarna:

- przewód kanalizacji deszczowej
- studnia kanalizacji deszczowej
- studnia z piaskownikiem
- przewód wodociągowy
- zasuwa na przewodzie wodociągowym
- hydrant
- przewód kanalizacji sanitarnej
- studnia kanalizacji sanitarnej
- sieć gazowa
- xxx - likwidacja
- ZB-1 - zbiornik retencyjno-infiltracyjny podziemny ZB-1 w km ok. 26+365
- ZB-2 - zbiornik retencyjny podziemny ZB-2 w km ok. 26+600
- ZB-3 - zbiornik retencyjno-infiltracyjny podziemny ZB-3 w km ok. 27+050

Układ arkuszy:

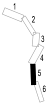

BIURO PROJEKTÓW Highway

HIGHWAY Sp. z o.o.

80-175 Gdańsk, ul. Jabłoniowa 20
tel./fax. 58 710 05 93
biuro@hwy.com.pl www.hwy.com.pl

Inwestor:

ZDW GDAŃSK

Województwo Pomorskie
ul. Okopowa 21/27, 80-810 Gdańsk
Zarząd Dróg Wojewódzkich w Gdańsku
ul. Mostowa 11A, 80-778 Gdańsk

Temat:

"Rozbudowa drogi wojewódzkiej nr 515 od granicy m. Malbork do granicy województwa. Odcinek III - miasto Dzierzgoń"

Stadium:

Projekt Wykonawczy

Treść rysunku:

Plan sytuacyjny 5/6

Projektant:	mgr inż. Mariusz Burakowski	Specjalność: Sanitarna Nr uprawnień: BI/194/01	Podpis:
Projektant:	mgr inż. Paweł Typiński	Specjalność: Sanitarna Nr uprawnień: POM/0107/PWBS/21	Podpis: Typinki
Projektant:	mgr inż. Katarzyna Jackiewicz	Specjalność: Sanitarna Nr uprawnień: POM/0099/PWBS/21	Podpis:
Sprawdzająca:	mgr inż. Agnieszka Gricman	Specjalność: Sanitarna Nr uprawnień: WAM/0082/PBS/20	Podpis:

Data:	Branża:	Skala:	Nr tomu:	Rysunek:
LISTOPAD 2021	Sanitarna	1:500	3.2	2.5