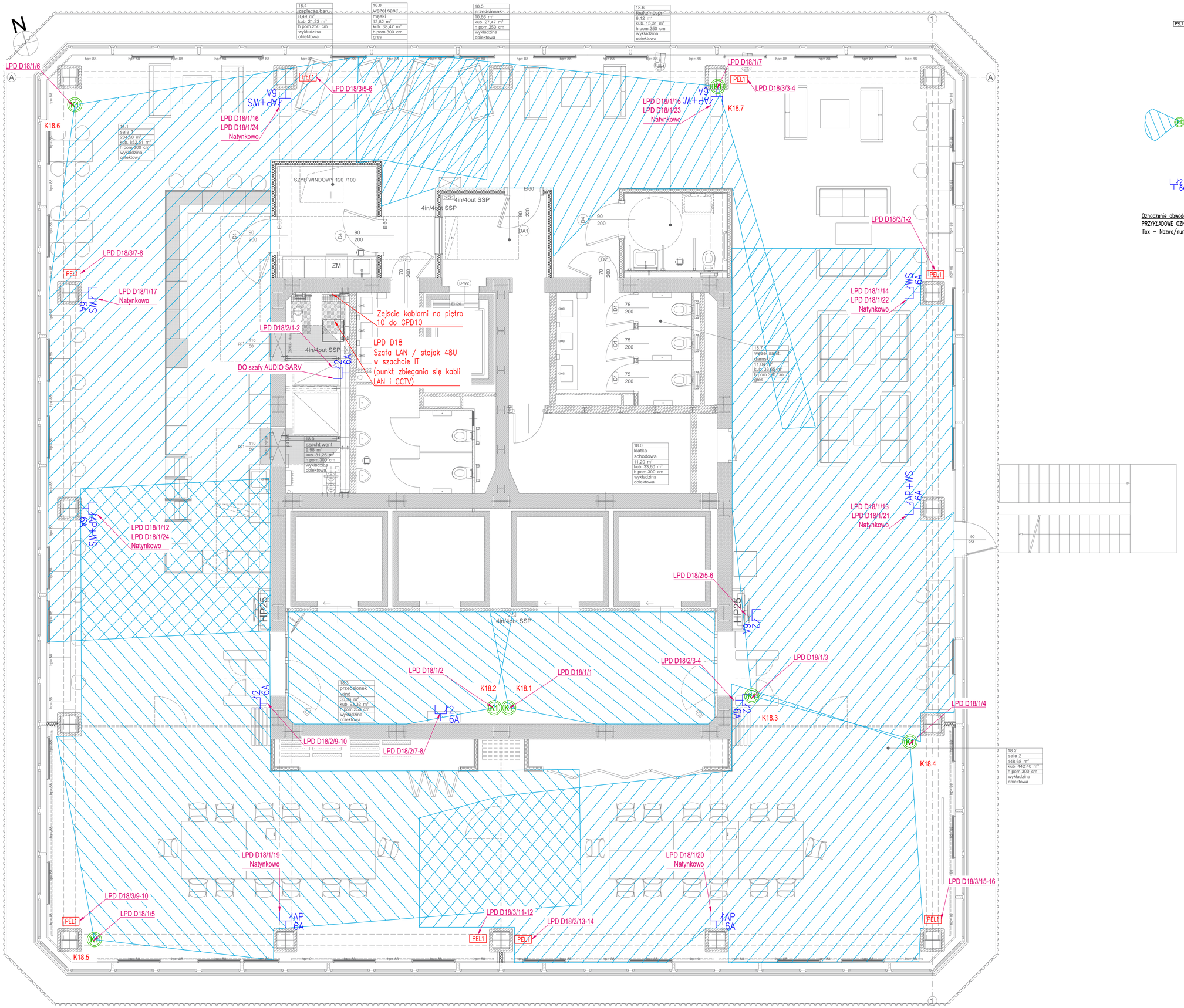

PEL1 PUNKT ELEKTRYCZNO-LOGICZNY:
- 2x RJ45 LAN
- 2x GNIAZDO 230VAC 16A DATA
- 1x PUSZKA P/T PODWÓJNA
- 1x PUSZKA P/T POJEDYNCZA
- 1x RAMKA 3 ELEMENTOWA

Kamera POE wewnętrzna z szacowanym zasięgiem

Gniazda LAN RJ45

Oznaczenie obwodów:
PRZYKŁADOWE OZNACZENIE: Rx/Fx.x
ITxx – Nazwa/numer szafy RACK

Jednostka projektowa

attik PROJEKTOWANIE I NADZÓR INWESTYCJI

jednostka projektowania:
Attik Projekt Wrocław 51-180 ul.Fryzjerska 44
www.attik.pl, info@attik.pl

Nazwa i adres inwestora

Uniwersytet Ekonomiczny w Poznaniu
al. Niepodległości 10, 61-875 Poznań

Nazwa i lokalizacja inwestycji

Zmiana funkcji użytkowania wraz z aranżacją wnętrza 18 piętra w budynku Collegium Altum w Poznaniu Poznań, ul. Powstańców Wielkopolskich 16, działka nr 17/1

Etap projektu

Projekt Wykonawczy

Nazwa rysunku

Piętro 18 - Instalacja CCTV i LAN

branża	nr rysunku	
elektryczna	IE-06	
autorzy opracowania	nr uprawnień	podpis
PRS mgr inż. Marcin Paczyński	DOŚ/0228/PWBE/17 w spec. instalacje elektryczne	
SP mgr inż. Piotr Jakubczyk	DOŚ/0428/PBE/17 w spec. instalacje elektryczne	
skala rysunku	data opracowania	REWIZJA
-:-	25.10.2023	02