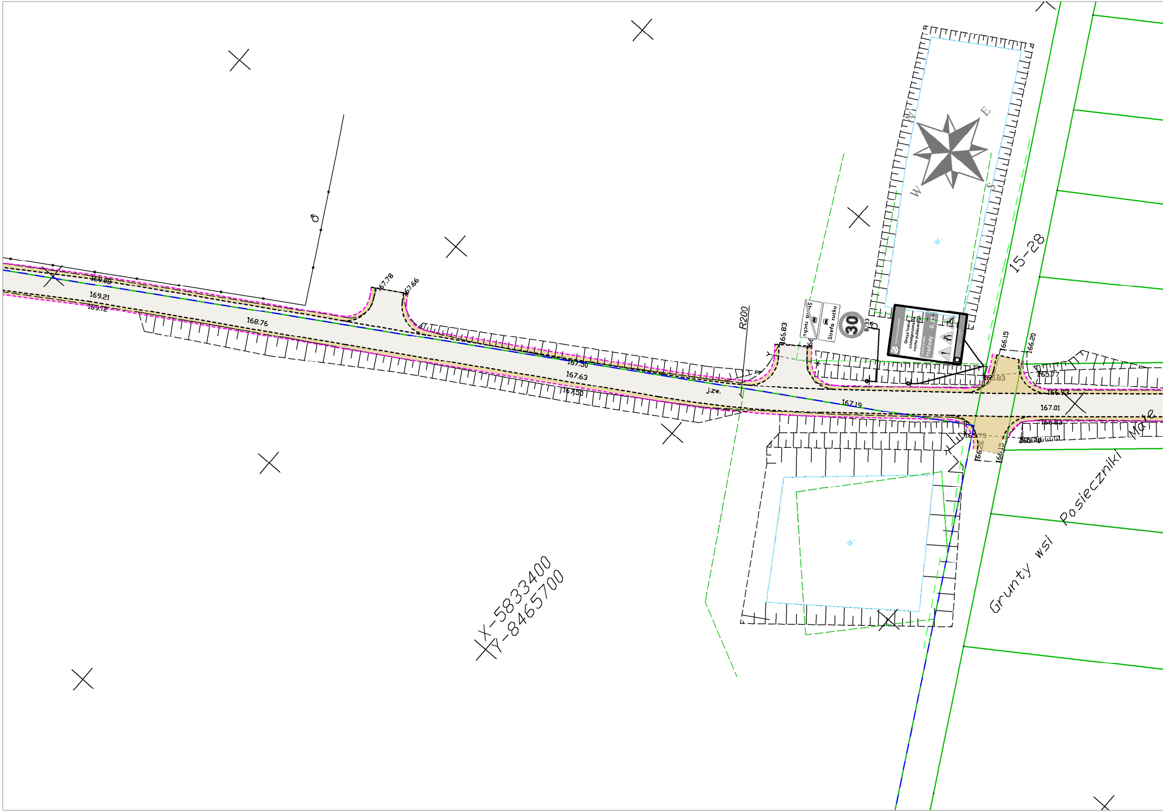
169.09
169.21
169.12
168.76
167.78
167.66
167.50
167.63
167.50
J.zw.
R200
165.83
Strefa ruchu
Strefa ruchu
30
B-33
Droga leśna udostępniona do ruchu publicznego
Leśniczówka
Hołody 0,25
167.19
166.15
166.20
165.83
165.77
166.93
167.01
166.83
165.75
166.26
166.15
165.70
W
E
S
W
w.
w.
15-28
Grunty wsi Posieczniki Małe
X-5833400
Y-8465700

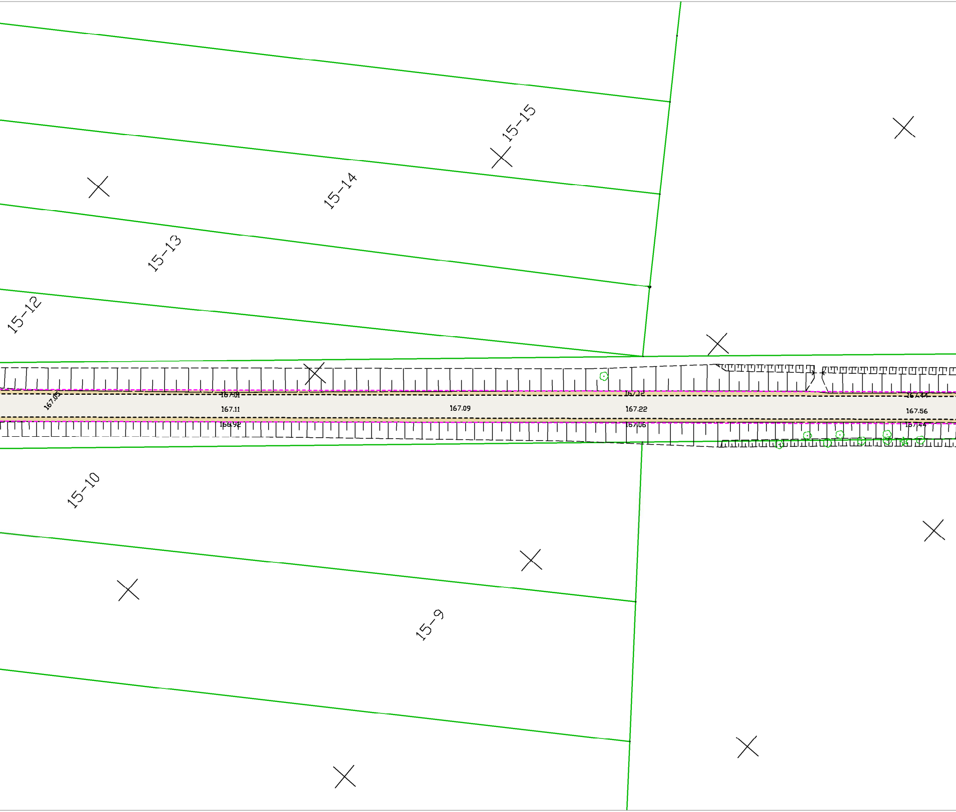
15–15
15–14
15–13
15–12
167.05
167.01
167.11
166.92
167.09
167.12
167.22
167.06
167.44
167.56
167.44
15–10
15–9

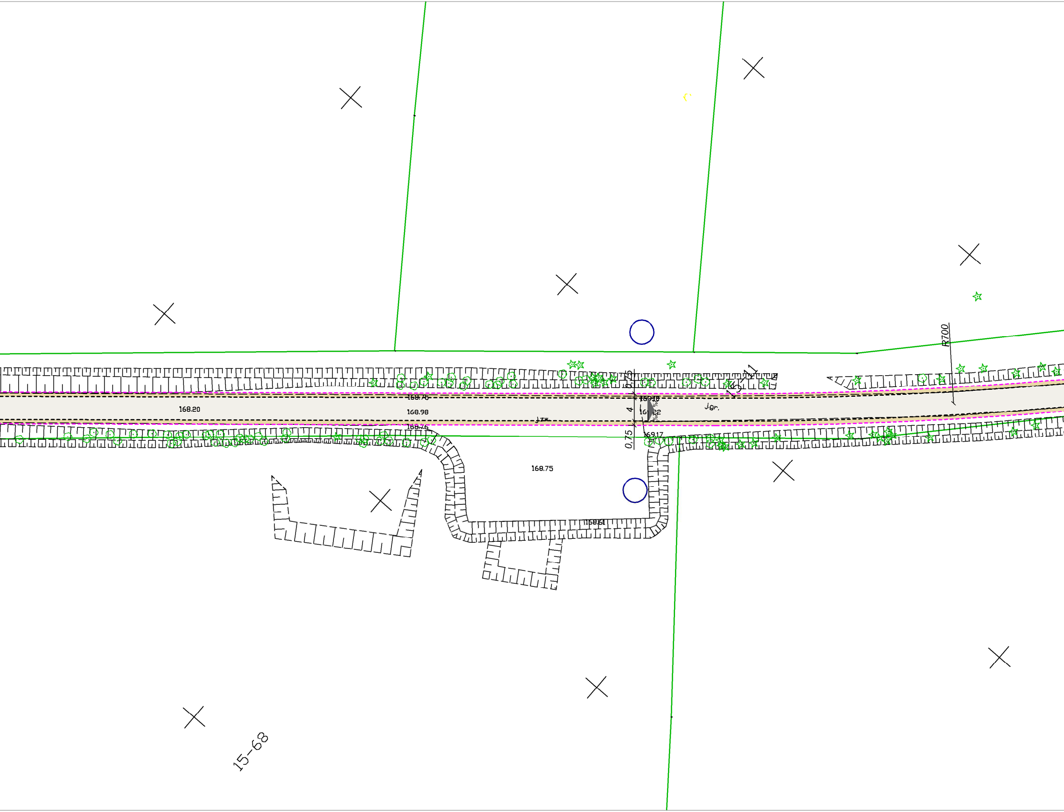
168.20
168.75
168.98
168.76
J.zw.
0,75
4
0,75
169.10
169.22
169.17
1:1
J.gr.
R700
168.75
168.61
15-68

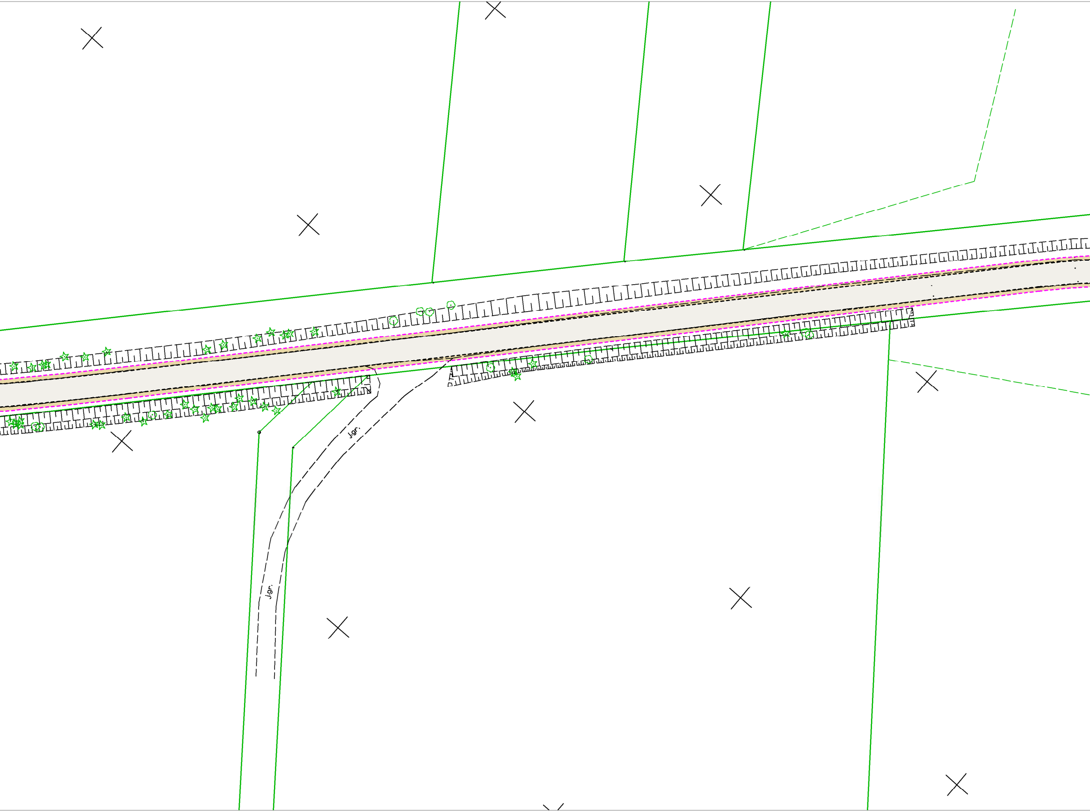

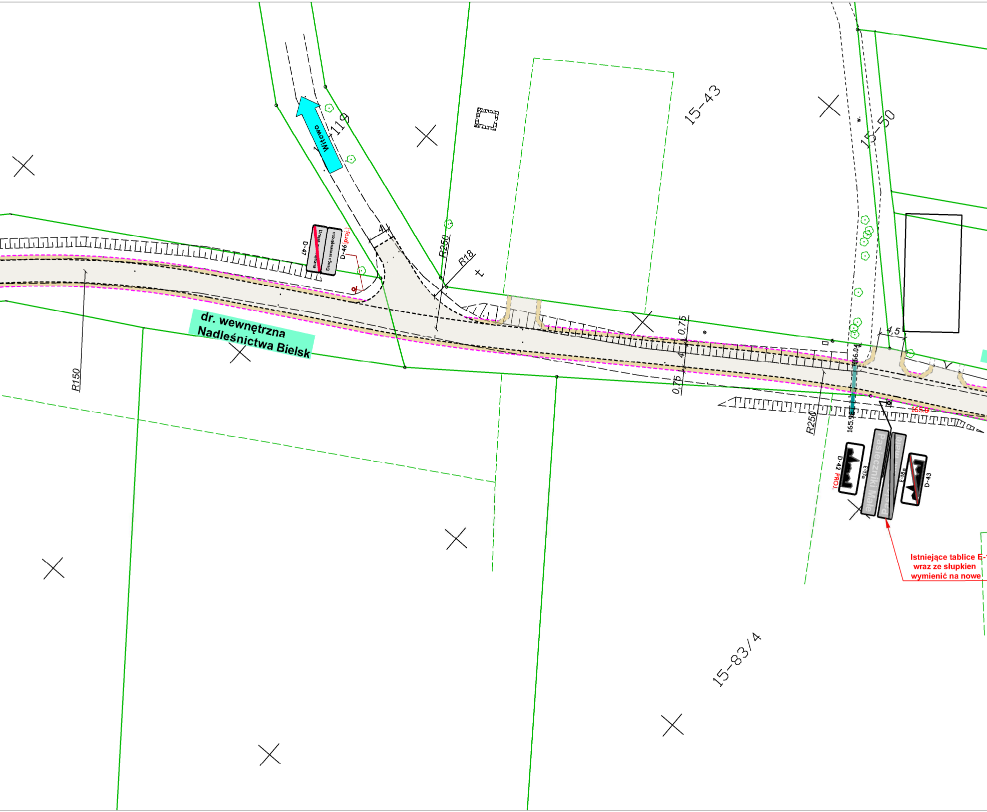
Witowo
1+119
dr. wewnętrzna
Nadleśnictwa Bielsk
Droga wewnętrzna
Droga wewnętrzna
D-47
D-46(proj.)
R150
R250
R18
4
15-43
15-50
0,75
4
0,75
4,5
156.04
165.9
165.8
R250
D-42 PROJ.
E-17a
Pasieczniki Małe
Pasieczniki Małe
E-18a
D-43
15-83/4

Istniejące tablice E-1
wraz ze słupkien
wymienić na nowe

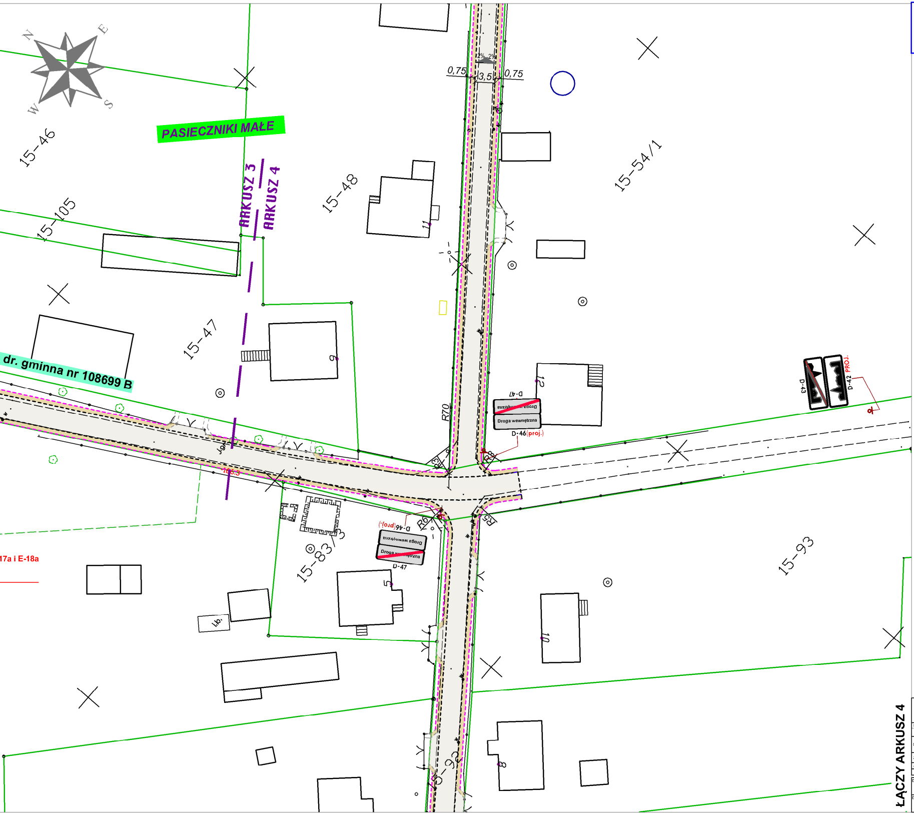
N
E
S
W
PASIECZNIKI MAŁE
15-46
15-105
ARKUSZ 3
ARKUSZ 4
15-48
15-54/1
15-47
dr. gminna nr 108699 B
0,75
3,5
0,75
2%
2%
11
9
12
R70
R3
R8
R6
R5
D-47
Droga wewnętrzna
Droga wewnętrzna
D-46(proj.)
D-46(proj.)
D-47
D-43
D-42
PROJ.
15-83/3
15-93
15-92
5
10
8
17a i E-18a
ŁĄCZY ARKUSZ 4

# STAŁA ORGANIZACJA RUCHU
*Budowa dróg do m. Kraśkowszczyzna*
*i Pasieczniki Małe*
skala 1:500

## LEGENDA:

- Proj. naw. jezdni
  - -bitumiczna
- Proj. naw. poboczy
  - -kruszywo
- Proj. zjazdy ind. z poboczem
  - - bitumiczne + kruszywo

Krawędz nawierzchni bitumicznej
i pobocza

D-1 Projektowane oznakowanie pionowe

D-1 Istniejące oznakowanie pionowe

D-1 Istniejące oznakowanie pionowe do likwidacji

STAROSTWO POWIATOWE
w HAJNÓWCE
WYDZIAŁ KOMUNIKACJI I DRÓG
tel. 85 682 46 15

27 -12- 2021

NACZELNIK
Wydziału Komunikacji i Dróg
Wiesław Tichoniuk

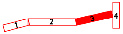

## ARKUSZ 3

*Pracownia Projektowa* **KOMI Sp. z o.o.**
15 - 274 Białystok, ul. Waszyngtona 24 lok. 197
email: biurokomi@gmail.com
tel./fax 85 74 20 117, tel. 85 811 09 09
NIP:9662098847; REGON:362185654; KRS:0000570036

| SKALA: | NAZWA RYSUNKU: | NR RYSUNKU: |
|---|---|---|
| 1:500 | STAŁA ORGANIZACJA RUCHU | 1 ark. 3 z 4 |
| OBIEKT: | droga Kraśkowszczyzna - Pasieczniki Małe, gm. Dubicze Cerkiewne | DATA: IX 2021 |
| STADIUM: | Organizacja ruchu | |
| ZESPÓŁ PROJEKTOWY: | | |
| BRANŻA / FUNKCJA | IMIĘ I NAZWISKO, UPRAWNIENIA | PODPIS |
| DROGI<br>Projektant | mgr inż. **Robert Chocian**<br>PDL/0028/POOD/11<br>w specj. drogowej | |
| DROGI<br>Projektant | mgr inż. **Adam Kalinowski**<br>PDL/0036/POOD/09<br>w specj. drogowej | |