

## ZGŁOSZENIE

### budowy lub wykonywania innych robót budowlanych (PB-2)

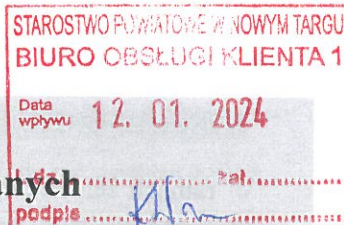

PB-2 nie dotyczy budowy i przebudowy budynku mieszkalnego jednorodzinnego.

**Podstawa prawna:** Art. 30 ust. 2 w zw. z ust. 4d ustawy z dnia 7 lipca 1994 r. – Prawo budowlane (Dz. U. z 2020 r. poz. 1333, z późn. zm.).

#### 1. ORGAN ADMINISTRACJI ARCHITEKTONICZNO - BUDOWLANEJ

Starosta Nowotarski, ul. Bolesława Wstydliwego 14, 34-400 Nowy Targ

#### 2.1. DANE INWESTORA<sup>1)</sup>

Imię i nazwisko lub nazwa: **Miasto i Gmina Szczawnica**

Kraj: Rzeczpospolita Polska      Województwo: małopolskie

Powiat: nowotarski      Gmina: Szczawnica

Ulica: **ul. Szalaya**      Nr domu: **103**

Nr lokalu: .....

Miejscowość: **Szczawnica**      Kod pocztowy: **34-460**

Poczta: Szczawnica

Email (nieobowiązkowo): **inwestycje@szczawnica.pl**

Nr tel. (nieobowiązkowo): **18 262 22 03 w. 34**

#### 2.2. DANE INWESTORA (DO KORESPONDENCJI)<sup>1)</sup>

Wypełnia się, jeżeli adres do korespondencji inwestora jest inny niż wskazany w pkt 2.1.

Kraj: ..... Województwo: .....

Powiat: ..... Gmina: .....

Ulica: ..... Nr domu: ..... Nr lokalu: .....

Miejscowość: ..... Kod pocztowy: ..... Poczta: .....

Adres skrzynki ePUAP<sup>2)</sup>: **/n1oefx6746/SkrytkaESP**

#### 3. DANE PEŁNOMOCNIKA<sup>1)</sup>

Wypełnia się, jeżeli inwestor działa przez pełnomocnika

☐ pełnomocnik    ☐ pełnomocnik do doręczeń

Imię i nazwisko: .....

Kraj: ..... Województwo: .....

Powiat: ..... Gmina: .....

Ulica: ..... Nr domu: ..... Nr lokalu: .....

Miejscowość: ..... Kod pocztowy: ..... Poczta: .....

Adres skrzynki ePUAP<sup>2)</sup>: .....

Email (nieobowiązkowo): .....

Nr tel. (nieobowiązkowo): .....

#### 4. INFORMACJE O ROBOTACH BUDOWLANYCH

W ramach remontów i modernizacji infrastruktury drogowej Miasto i Gmina Szczawnica zamierza wykonać zadanie pod nazwą: „Przebudowa drogi gminnej 364886K w km 0+290 – 0+425 ul. Kowalczyk w Szczawnicy” na działce nr ewid.: 121102\_4.0001.5545, ul. Kowalczyk w Szczawnicy.

Rodzaj, zakres i sposób wykonywania robót:

1. Korytowanie na głębokość 35cm.
2. Wykonanie podbudowy z kruszywa łamanego stabilizowanego mechanicznie i hydraulicznie o grubości do 30 cm.
3. Ułożenie w deskowaniu nawierzchni betonowej o grubości 15cm.
4. Nacinanie i spoinowanie szczelin dylatacyjnych.
5. Remont liniowego odwodnienia poprzecznego poprzez wymianę na nowe, na początku odcinka.
6. Ułożenie poboczy z kruszywa łamanego zagęszczonego mechanicznie o grubości do 15cm i szerokości do 50cm.

Długość odcinka przebudowy wynosi 135m, szerokość średnio 3,5m. Zgłaszane prace będą prowadzone w granicach istniejącego pasa drogowego.

Planowany termin rozpoczęcia<sup>3)</sup>: **18.03.2023 r.**

#### 5. DANE NIERUCHOMOŚCI (MIEJSCE WYKONYWANIA ROBÓT BUDOWLANYCH)<sup>1)</sup>

Województwo: małopolskie

Powiat: nowotarski

Gmina: Szczawnica

Ulica: **Kowalczyk**

Nr domu: .....

Miejscowość: **Szczawnica**

Kod pocztowy: **34-460**

Identyfikator działki ewidencyjnej<sup>4)</sup>:

**SZCZAWNICA MIASTO (121102\_4)/ OBREB 1 (0001)/ 5545.**

#### 6. OŚWIADCZENIE W SPRAWIE KORESPONDENCJI ELEKTRONICZNEJ

☒ Wyrażam zgodę

☐ Nie wyrażam zgody

na doręczanie korespondencji w niniejszej sprawie za pomocą środków komunikacji elektronicznej w rozumieniu art. 2 pkt 5 ustawy z dnia 18 lipca 2002 r. o świadczeniu usług drogą elektroniczną (Dz. U. z 2020 r. poz. 344).

#### 7. ZAŁĄCZNIKI

- ☒ Oświadczenie o posiadanym prawie do dysponowania nieruchomością na cele budowlane.
- ☐ Pełnomocnictwo do reprezentowania inwestora (opłacone zgodnie z ustawą z dnia 16 listopada 2006 r. o opłacie skarbowej (Dz. U. z 2020 r. poz. 1546, z późn. zm.)) – jeżeli inwestor działa przez pełnomocnika.
- ☐ Potwierdzenie uiszczenia opłaty skarbowej – jeżeli obowiązek uiszczenia takiej opłaty wynika z ustawy z dnia 16 listopada 2006 r. o opłacie skarbowej.

Inne (wymagane przepisami prawa):

☒ Rysunki szt. 2 .....

#### 8. PODPIS INWESTORA (PEŁNOMOCNIKA) I DATA PODPISU

Podpis powinien być czytelny. Podpis i datę podpisu umieszcza się w przypadku dokonywania zgłoszenia w postaci papierowej.

...12.01.2024 r. ....

BURMISTRZ  
*Grzegorz Niezgoda*  
Grzegorz Niezgoda

- 1) W przypadku większej liczby inwestorów, pełnomocników lub nieruchomości dane kolejnych inwestorów, pełnomocników lub nieruchomości dodaje się w formularzu albo zamieszcza na osobnych stronach i dołącza do formularza.
- 2) Adres skrzynki ePUAP wskazuje się w przypadku wyrażenia zgody na doręczanie korespondencji w niniejszej sprawie za pomocą środków komunikacji elektronicznej.
- 3) W przypadku zgłoszenia budowy tymczasowego obiektu budowlanego w polu „Planowany termin rozpoczęcia” należy wskazać również planowany termin rozbiórki lub przeniesienia w inne miejsce tego obiektu.
- 4) W przypadku formularza w postaci papierowej zamiast identyfikatora działki ewidencyjnej można wskazać jednostkę ewidencyjną, obręb ewidencyjny i nr działki ewidencyjnej oraz arkusz mapy, jeżeli występuje.



KOPIA MAPY ZASADNICZEJ

Obręb ewidencyjny: Szczawnica ob.l

Skala : 1:500

K. m.: 7.11.16.12.4.2

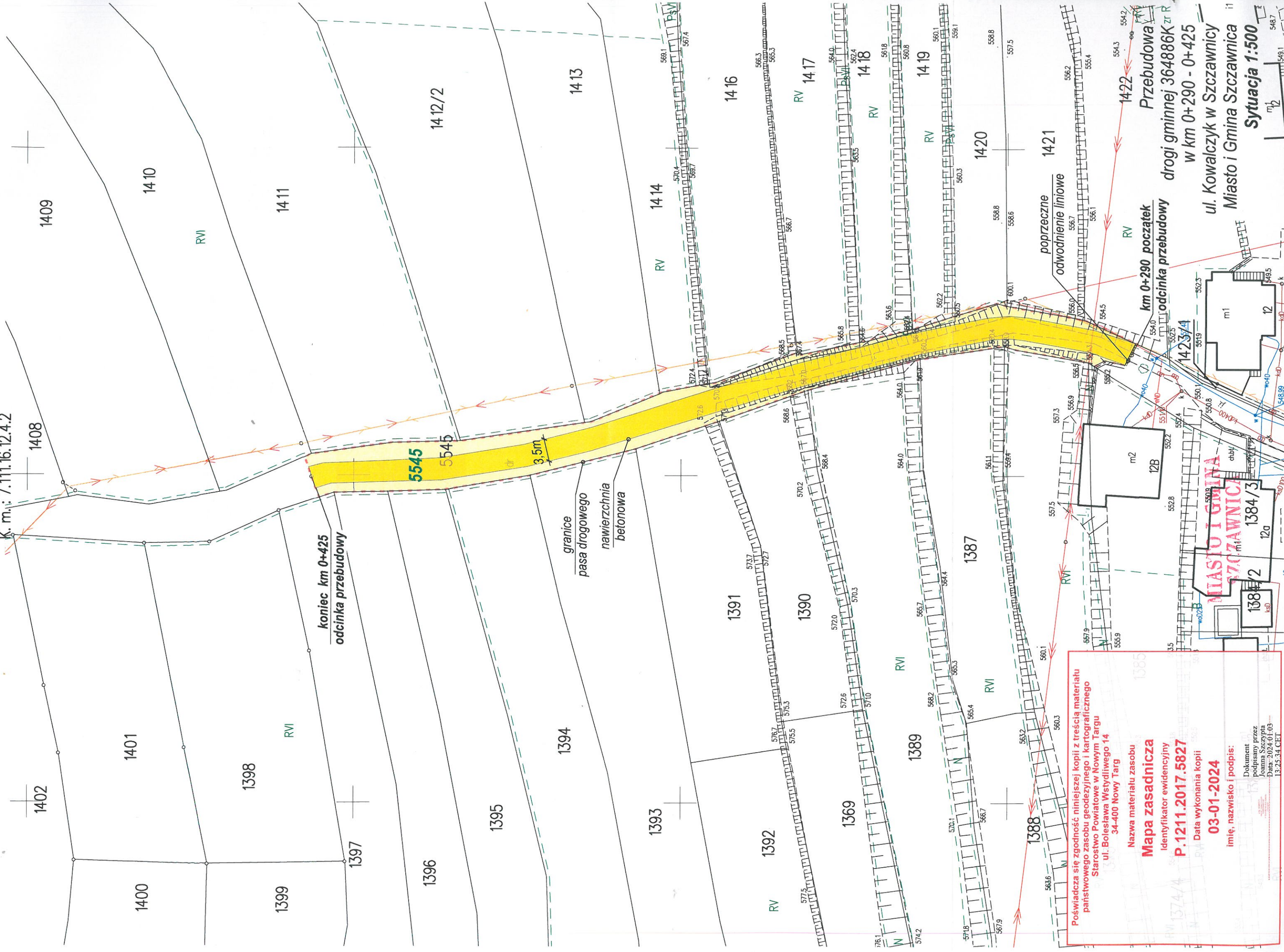

Poświadczam się zgodność niniejszej kopii z treścią materiału państwowego zasobu geodezyjnego i kartograficznego Starostwo Powiatowe w Nowym Targu

Nazwa materiału zasobu  
**Mapa zasadnicza**  
Identyfikator ewidencyjny

1211.2017.5827

**Data wykonania kopii**

03-01-2024

**imię, nazwisko i podpis:**

Dokument  
podpisany przez  
Joanna Szczypa  
Data: 2024.01.03  
12:25:24 CEST



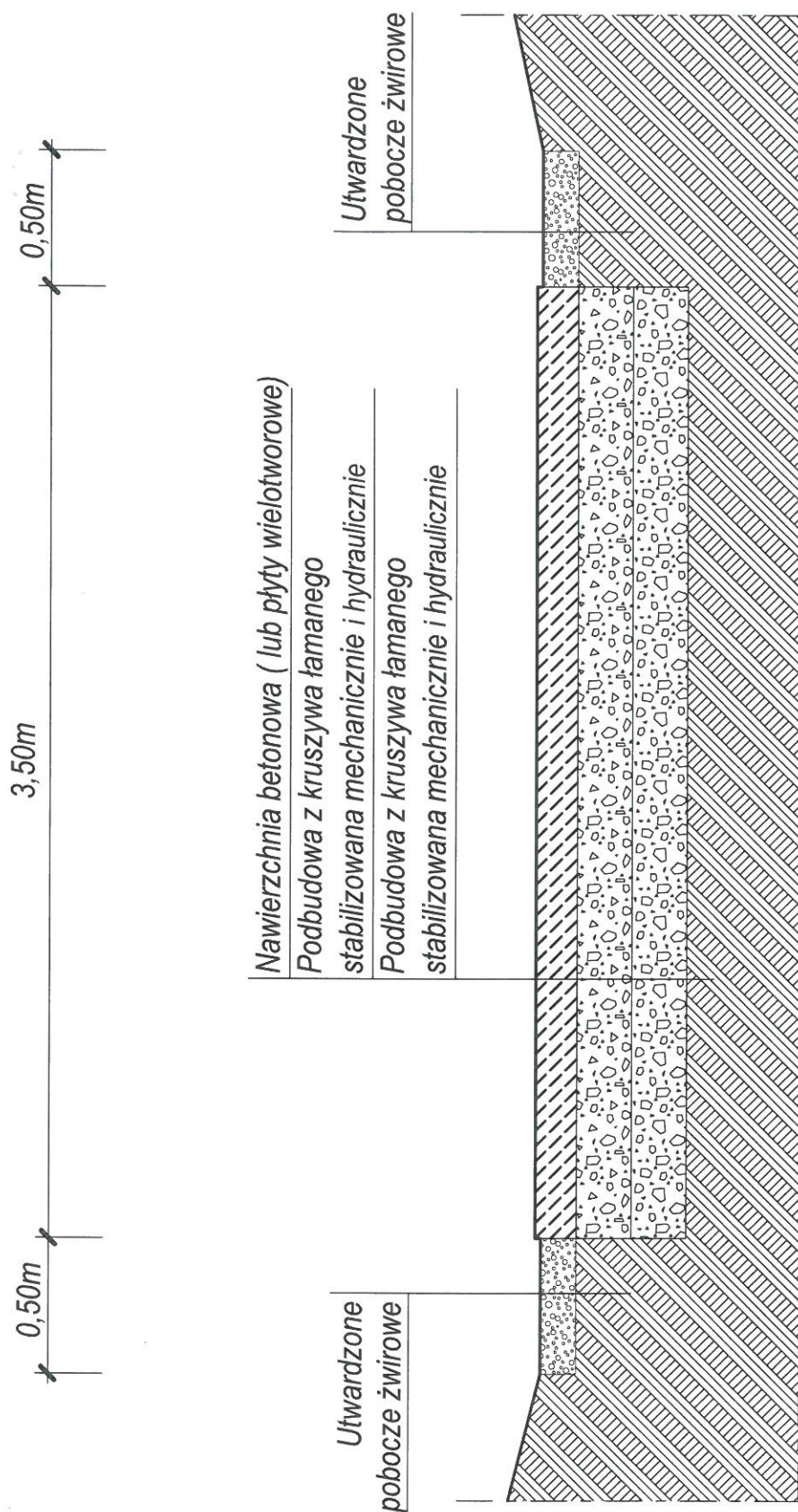

**KOREKTA ZGŁOSZENIA BA.6743.41.2024.MR**  
**budowy lub wykonywania innych robót budowlanych**  
**(PB-2)**

PB-2 nie dotyczy budowy i przebudowy budynku mieszkalnego jednorodzinnego.

**Podstawa prawna:** Art. 30 ust. 2 w zw. z ust. 4d ustawy z dnia 7 lipca 1994 r. – Prawo budowlane (Dz. U. z 2020 r. poz. 1333, z późn. zm.).

**1. ORGAN ADMINISTRACJI ARCHITEKTONICZNO - BUDOWLANEJ**

**Starosta Nowotarski, ul. Bolesława Wstydliwego 14, 34-400 Nowy Targ**

**2.1. DANE INWESTORA<sup>1)</sup>**

Imię i nazwisko lub nazwa: **Miasto i Gmina Szczawnica**

Kraj: Rzeczpospolita Polska

Województwo: małopolskie

Powiat: nowotarski

Gmina: Szczawnica

Ulica: **ul. Szalaya**

Nr domu: **103**

Nr lokalu: .....

Miejscowość: **Szczawnica**

Kod pocztowy: **34-460**

Poczta: **Szczawnica**

Email (nieobowiązkowo): **inwestycje@szczawnica.pl**

Nr tel. (nieobowiązkowo): **18 262 22 03 w. 34**

**2.2. DANE INWESTORA (DO KORESPONDENCJI)<sup>1)</sup>**

Wypełnia się, jeżeli adres do korespondencji inwestora jest inny niż wskazany w pkt 2.1.

Kraj: ..... Województwo: .....

Powiat: ..... Gmina: .....

Ulica: ..... Nr domu: ..... Nr lokalu: .....

Miejscowość: ..... Kod pocztowy: ..... Poczta: .....

Adres skrzynki ePUAP<sup>2)</sup>: **/n1oefx6746/SkrytkaESP**

**3. DANE PEŁNOMOCNIKA<sup>1)</sup>**

Wypełnia się, jeżeli inwestor działa przez pełnomocnika

☐ pełnomocnik ☐ pełnomocnik do doręczeń

Imię i nazwisko: .....

Kraj: ..... Województwo: .....

Powiat: ..... Gmina: .....

Ulica: ..... Nr domu: ..... Nr lokalu: .....

Miejscowość: ..... Kod pocztowy: ..... Poczta: .....

Adres skrzynki ePUAP<sup>2)</sup>: .....

Email (nieobowiązkowo): .....

Nr tel. (nieobowiązkowo): .....

#### 4. INFORMACJE O ROBOTACH BUDOWLANYCH

W ramach remontów i modernizacji infrastruktury drogowej Miasto i Gmina Szczawnica zamierza wykonać zadanie pod nazwą: „Przebudowa drogi gminnej 364886K w km 0+290 – 0+425 ul. Kowalczyk w Szczawnicy” na działce nr ewid.: 121102\_4.0001.5545, ul. Kowalczyk w Szczawnicy.

Rodzaj, zakres i sposób wykonywania robót:

1. Zerwanie istniejącej nawierzchni gruntowej i trawiastej oraz korytowanie na głębokość 35cm.
2. Wykonanie podbudowy z kruszywa łamanego stabilizowanego mechanicznie i hydraulicznie o grubości do 30 cm.
3. Ułożenie w deskowaniu nawierzchni betonowej o grubości 15cm.
4. Nacinanie i spoinowanie szczelin dylatacyjnych.
5. Remont liniowego odwodnienia poprzecznego poprzez wymianę na nowe, na początku odcinka.
6. Ułożenie poboczy z kruszywa łamanego zagęszczonego mechanicznie o grubości do 15cm i szerokości 75cm.

Długość odcinka przebudowy wynosi 135m, szerokość jezdni betonowej 3,5m. Zgłaszane prace będą prowadzone w granicach istniejącego pasa drogowego.

Planowany termin rozpoczęcia<sup>3)</sup>: 18.03.2023 r.

#### 5. DANE NIERUCHOMOŚCI (MIEJSCE WYKONYWANIA ROBÓT BUDOWLANYCH)<sup>1)</sup>

Województwo: małopolskie

Powiat: nowotarski

Gmina: Szczawnica

Ulica: Kowalczyk

Nr domu: .....

Miejscowość: Szczawnica

Kod pocztowy: 34-460

Identyfikator działki ewidencyjnej<sup>4)</sup>:

SZCZAWNICA MIASTO (121102\_4)/ OBRĘB 1 (0001)/ 5545.

#### 6. OŚWIADCZENIE W SPRAWIE KORESPONDENCJI ELEKTRONICZNEJ

☒ Wyrażam zgodę

☐ Nie wyrażam zgody

na doręczanie korespondencji w niniejszej sprawie za pomocą środków komunikacji elektronicznej w rozumieniu art. 2 pkt 5 ustawy z dnia 18 lipca 2002 r. o świadczeniu usług drogą elektroniczną (Dz. U. z 2020 r. poz. 344).

#### 7. ZAŁĄCZNIKI

- ☒ Oświadczenie o posiadanym prawie do dysponowania nieruchomością na cele budowlane.
- ☐ Pełnomocnictwo do reprezentowania inwestora (opłacone zgodnie z ustawą z dnia 16 listopada 2006 r. o płacie skarbowej (Dz. U. z 2020 r. poz. 1546, z późn. zm.)) – jeżeli inwestor działa przez pełnomocnika.
- ☐ Potwierdzenie uiszczenia opłaty skarbowej – jeżeli obowiązek uiszczenia takiej opłaty wynika z ustawy z dnia 16 listopada 2006 r. o płacie skarbowej.

Inne (wymagane przepisami prawa):

☒ Rysunki szt. 2 .....

#### 8. PODPIS INWESTORA (PEŁNOMOCNIKA) I DATA PODPISU

Podpis powinien być czytelny. Podpis i datę podpisu umieszcza się w przypadku dokonywania zgłoszenia w postaci papierowej.

...30.01.2024 r.....

BURMISTRZ  
*Grzegorz Niezgoda*  
Grzegorz Niezgoda

- 1) W przypadku większej liczby inwestorów, pełnomocników lub nieruchomości dane kolejnych inwestorów, pełnomocników lub nieruchomości dodaje się w formularzu albo zamieszcza na osobnych stronach i dołącza do formularza.
- 2) Adres skrzynki ePUAP wskazuje się w przypadku wyrażenia zgody na doręczanie korespondencji w niniejszej sprawie za pomocą środków komunikacji elektronicznej.
- 3) W przypadku zgłoszenia budowy tymczasowego obiektu budowlanego w polu „Planowany termin rozpoczęcia” należy wskazać również planowany termin rozbiórki lub przeniesienia w inne miejsce tego obiektu.
- 4) W przypadku formularza w postaci papierowej zamiast identyfikatora działki ewidencyjnej można wskazać jednostkę ewidencyjną, obręb ewidencyjny i nr działki ewidencyjnej oraz arkusz mapy, jeżeli występuje.



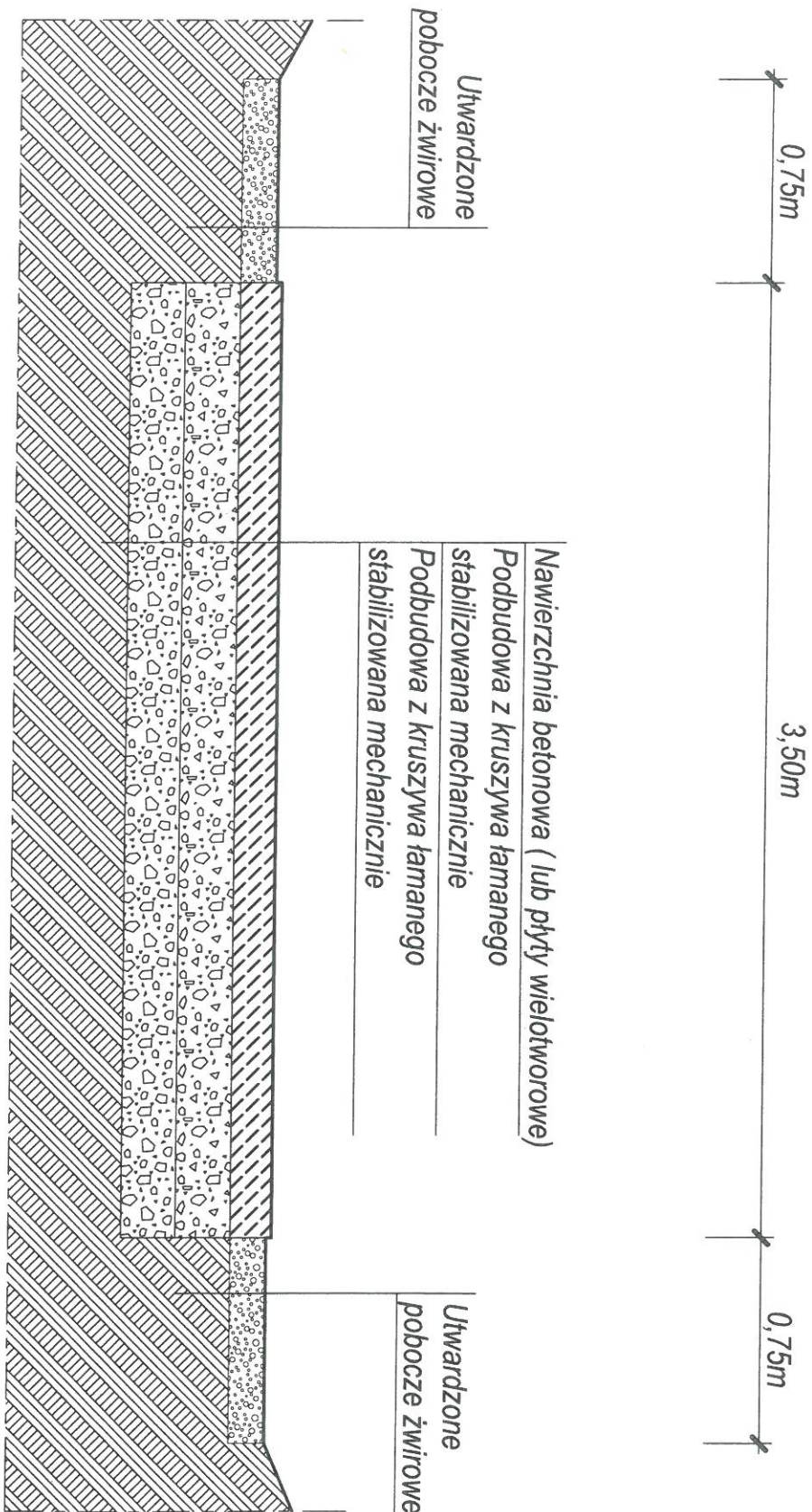



## Uzdrowisko Szczawnica Spółka Akcyjna

ul. Zdrojowa 26, 34-460 Szczawnica

REGON: 000288219 NIP: 7350009896 KRS: 0000071830

Kapitał w wysokości 26 852 600 zł w całości opłacony

Szczawnica, dnia 24.01.2024 r.

URZĄD MIASTA I GMINY  
L.Dz.: 65/2024  
SZCZAWNICA

wpl. ....

dnia 2024 -01- 29 Burmistrz Miasta i Gminy Szczawnica

ul. Szalaya 103

34-460 Szczawnica

L.dz. 1243/2024

podpis .....

W nawiązaniu do pisma dnia 23.01.2024 r., działając na podstawie art.4 ust.1 i ust.2 ustawy z dnia 27 marca 2003r. o planowaniu i zagospodarowaniu przestrzennym (Dz. U. Nr 80, poz.717 z późniejszymi zmianami) oraz art.53 ust.4 pkt 4 lub art.53 ust. 4 pkt. 4 w związku z art.64 ust.1 w/pow. ustawy oraz na podstawie art. 1 miejscowego planu zagospodarowania przestrzennego obszaru górniczego „Szczawnica I” (uchwalonego przez Radę Miasta Szczawnica – uchwałą z dnia 26 lipiec 2004, znak nr XVII/100/2004) Uzdrowski Zakład Górniczy Szczawnica przesyła:

### UZGODNIENIE GEOLOGICZNO-GÓRNICZE Nr 02/2024

Inwestycja położona jest w centralnej części terenu i obszaru górniczego „Szczawnica I” w Szczawnicy w rejonie ul. Kowalczyk gdzie inwestor Burmistrz Miasta i Gminy Szczawnica z siedzibą w Szczawnicy ul. Szalaya 103, r zamierza:

*przebudować drogę gminą 364886K w km 0+290 – 0+425 ul. Kowalczyk. Roboty będą dotyczyły podbudowy oraz nawierzchni odcinka drogi.*

#### I. Warunki ogólne

1. Teren na którym planowana jest inwestycja jest niezabudowany.
2. Rejon inwestycji położony jest w dolinie potoku Grajcarek, na jego prawym brzegu w odległości 1,2-1,3 km od koryta potok.
3. Planowana inwestycja znajduje się w strefie „A” ochrony uzdrowskiej.

#### II. Warunki geologiczne

1. Opiniowany teren zbudowany jest z utworów paleocen – eocen dolny tj. warstwy szczawnickie w facji kluszkowskiej: piaskowce i łupki fliszowe ciemno – szare wietrzejące rdzawo.
2. Rejon Szczawnicy jest położony w granicach dwóch stref jednostek strukturalnych, to jest jednostki grajcarka wchodzącej w skład struktury skałkowej oraz płaszczowiny magurskiej. Kontakt obu jednostek przebiega równoleżnikowo i ma charakter odwróconego uskoku kompresyjnego. Strefa ta występuje na prawym brzegu potoku Grajcarek i jest znana jako dyslokacja grajcarka lub szczawnicka.
3. Poziom wodonośny wód słodkich na zboczach dolin wynosi 7-12 m.ppt, zaś na najniższym tarasie Grajcarka 1-3,5 m. ppt. Kierunek spływu wód – zlewnia Grajcarka.
4. Inne złoża kopalin nie występują.



### III. Warunki górnicze

1. Przedsiębiorstwo prowadzące eksploatację złożeń:  
Uzdrowisko Szczawnica S.A.  
Uzdrowski Zakład Górniczy Szczawnica.
2. Na omawianym terenie nie występują ujęcia wód leczniczych.
3. Opiniowana inwestycja znajduje się w odległości 0,23-0,29 km na NE od ujęcia „Jan”.
4. Poziom wodonośny ujęcia „Jan” znajduje się na głębokości 24,6 m p. poziomu posadzki komory ujęcia.
5. Omawiany teren znajduje się poza granicami strefy sanitarnej ochrony bezpośredniej i w granicach strefy ochrony pośredniej ujęć.
6. Omawiany teren leży w granicach zlewni morfologicznej i w granicach zlewni geologicznej obszarów infiltracji wód leczniczych.
7. Odwodnienie terenu może mieć wpływ na zmianę stosunków wodno- gazowych w rejonie ujęcia.
8. W rejonie inwestycji występuje CO<sub>2</sub> w powietrzu glebowym o stężeniu 0,3-0,5 %.
9. Realizacja projektowanej inwestycji nie powinna mieć wpływu na ciągłości ruchu UZG po spełnieniu następujących warunków:

a) Termin rozpoczęcia prac ziemnych należy zgłosić do UZG z dwutygodniowym wyprzedzeniem.

b) Pracownicy UZG będą mieli prawo kontroli prowadzonych robót.

c) Prace budowlane związane z odsłonięciem terenu ze względu na obecność CO<sub>2</sub> w powietrzu glebowym powinny być prowadzone:

1. szybko-tak, by czas odsłonięcia gruntu był maksymalnie krótki;
2. odcinkami-tak, aby odsłonięty teren nie miał zbyt dużej powierzchni;
3. likwidacja wykonanych wykopów musi być prowadzona z odtworzeniem profilu naruszonych warstw, ze zwróceniem szczególnej uwagi na obecność utworów słabo przepuszczalnych (glin, ilów).

d) Wszelkie wypływy wód z wykopów należy zgłosić do UZG, a roboty przerwać celem przebadania wody i określenia sposobu odprowadzenia.

e) Na terenie inwestycji zabrania się wykonywania ujęć wód podziemnych oraz wszelkich wkopów i otworów w celu pozyskania ciepła ziemi.

f) Nie wolno wprowadzać do gruntu wód nie pochodzących z naturalnej infiltracji.

g) W rejonie inwestycji zabrania się zmieniać stosunków wodnych.

KIEROWNIK RUCHU  
ZAKŁADU GÓRNICZEGO  
mgr inż. Anna Tomońska

PROKURENT  
Anna Śmaga

Otrzymują :

1. Adresat
2. UZG a/a

**Uzdrowisko Szczawnica S.A.**

ul. Zdrojowa 26, 34-460 Szczawnica  
tel. 18 540 04 20

Nr konta 90 2030 0045 1110 0000 0259 9540  
NIP 735 000 98 96 REGON 000288219 KRS 0000071830  
e-mail: sekretariat@uzdrowiskoszczawnica.pl  
www.uzdrowiskoszczawnica.pl

#### Kontakt:

[www.uzdrowiskoszczawnica.pl](http://www.uzdrowiskoszczawnica.pl)  
[www.facebook.com/UzdrowiskoSzczawnica](https://www.facebook.com/UzdrowiskoSzczawnica)

tel. 18 540 04 20, fax. 18 262 22 28  
e-mail: sekretariat@uzdrowiskoszczawnica.pl

Nasz znak: BA.6743.41.2024.MR

Nowy Targ dnia: 13.03.2024 r.

## **ZAŚWIADCZENIE o braku podstaw do wniesienia sprzeciwu**

Na podstawie art. 217 § 2 pkt 2 ustawy z dnia 14 czerwca 1960 r. – Kodeks postępowania administracyjnego (jednolity tekst: Dz. U. z 2023 r., poz. 775 z późn. zm.), na wniosek Inwestora: **Miasta i Gminy Szczawnica**, 34-460 Szczawnica, ul. Szalaya 103, reprezentowanej przez Burmistrza Pana Grzegorza Niezgoda, z dnia 07.03.2024 r.,

### **Starosta Nowotarski informuje, że**

zgłoszenie z dnia 12.01.2024 r., uzupełnione w dniu 01.02.2024 r., dotyczące zamiaru wykonania przebudowy drogi gminnej 364886K w km 0+290 – 0+425 ul Kowalczyk na dz. ewid. nr 5545 w m. Szczawnica, zostało przyjęte bez sprzeciwu w dniu 08.02.2024 r.

Z up. STAROSTY

*mgr inż. Krzysztof Lapsa*  
GŁÓWNY SPECJALISTA  
ds. administracji  
budowlano – architektonicznej  
/podpisano kwalifikowanym podpisem elektronicznym \*/

#### **Otrzymują:**

1. Inwestor (ePUAP),
2. A/a (MR).

\* W przypadku doręczenia korespondencji za pośrednictwem operatora pocztowego, zastosowanie znajduje art. 393 ustawy Kodeks postępowania administracyjnego, zgodnie z którym wydruk pisma stanowi dowód tego, co zostało stwierdzone w piśmie, wydanym przez organ administracji publicznej w postaci elektronicznej, przy wykorzystaniu systemu teleinformatycznego. Szczegółowe informacje dotyczące daty i sposobu podpisania dokumentu oraz jego identyfikatora, ze wskazaniem osoby podpisującej, można odczytać z tabeli załączonej do pisma.