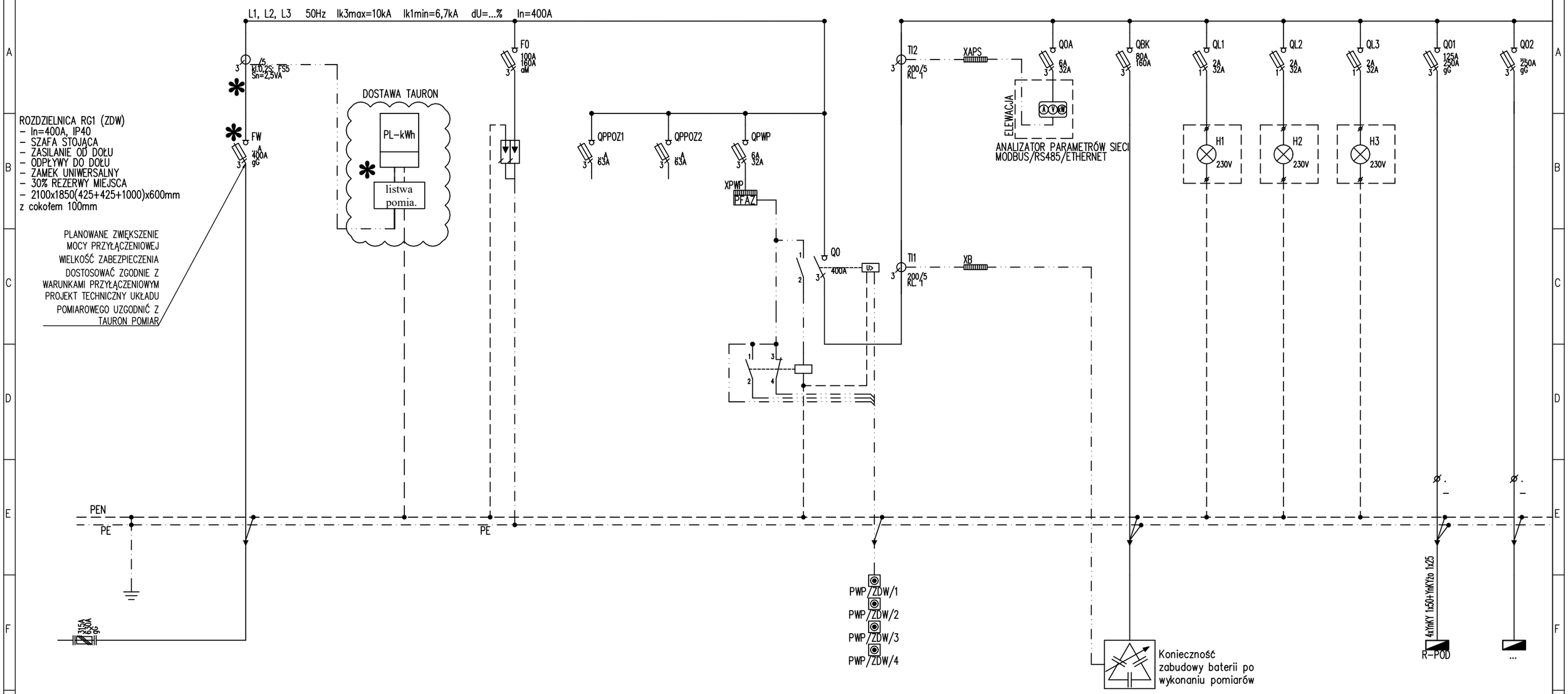


| NR OBWODU/No.CIRCUIT | RG1/FW | | | | | | | | RG1/Q0A | RG1/QBK | RG1/L1 | RG1/L2 | RG1/L3 | RG1/Q01 | RG1/Q02 |
|---|---|---|---|---|---|---|---|---|---|---|---|---|---|---|---|
| TYP KABLA/CABLE TYPE | istn. YAKY 4x240 | | | | | | NKGs(PH90) 5x1,5 | | | YnKYżo 5x16 | | | | | istn. YAKY 4x70? |
| MOC/POWER | | MU-40 kW / MP-60 kW | | | | | | | | 50kVar | | | | 60 kW | |
| OPIS<br>DESCRIPTION | ZASILANIE Z STACJI SN/nn TAURON WKTS OPC20564 OBW. KIER. ZNSM OPC20564/4 | POŚREDNI UKŁAD POMIAROWY Zarząd Dróg Wojewódzkich NR PPE 590322413200287228 LICZNIK NR 88226913 | OGRANICZNIK PRZEPIĘĆ TYP 1+2 | REZERWA PPOZ | REZERWA PPOZ | ZASILANIE PWP | GŁÓWNY WYŁĄCZNIK PRĄDU SYGNALIZACJA URUCHOMIENIA SYGNALIZACJA DOZORU | | ANALIZATOR SIECI | BATERIA KONDENSATORÓW | KONTROLA NAPIĘCIA L1 | KONTROLA NAPIĘCIA L2 | KONTROLA NAPIĘCIA L3 | ROZDZIELNICA PODDASZE KLIMA + PV | ZDW parter WORD |

Napięcie sieci: 400/230V ; 50Hz
Układ sieci TN-C-S
System ochrony p.porażeniowej:
SAMOCZYNNE SZYBKIE WYŁĄCZENIE

ADW PROJEKT

doradztwo — projekt — nadzór

mgr inż. Anna Waloszek
mgr inż. arch. Dawid Waloszek

tel. +48606642664
www.adwprojekt.pl

| | | | |
|---|---|---|---|
| OBIEKT: | Kompleksowa modernizacja energetyczna wielofunkcyjnego budynku użyteczności publicznej wraz z montażem instalacji fotowoltaicznej i magazynem energii | | skala - |
| ADRES: | 45-231 Opole, ul. Oleska 127<br>Dz. nr 519/4, 0118 Zakrzów, arkusz mapy: 10 | | data 06.2022<br>nr rys. IE-02 ark. 1 |
| INWESTOR: | Zarząd Dróg Wojewódzkich w Opolu | | |
| ZAWARTOŚĆ: | Schemat rozdzielnicy głównej RG1 (ZDW) | | |
| PROJEKTOWAŁ: | mgr inż. Artur Włosz | up. OPL/1701/PWBE/19 | |
| OPRACOWAŁ: | mgr inż. Artur Włosz | | |

A3

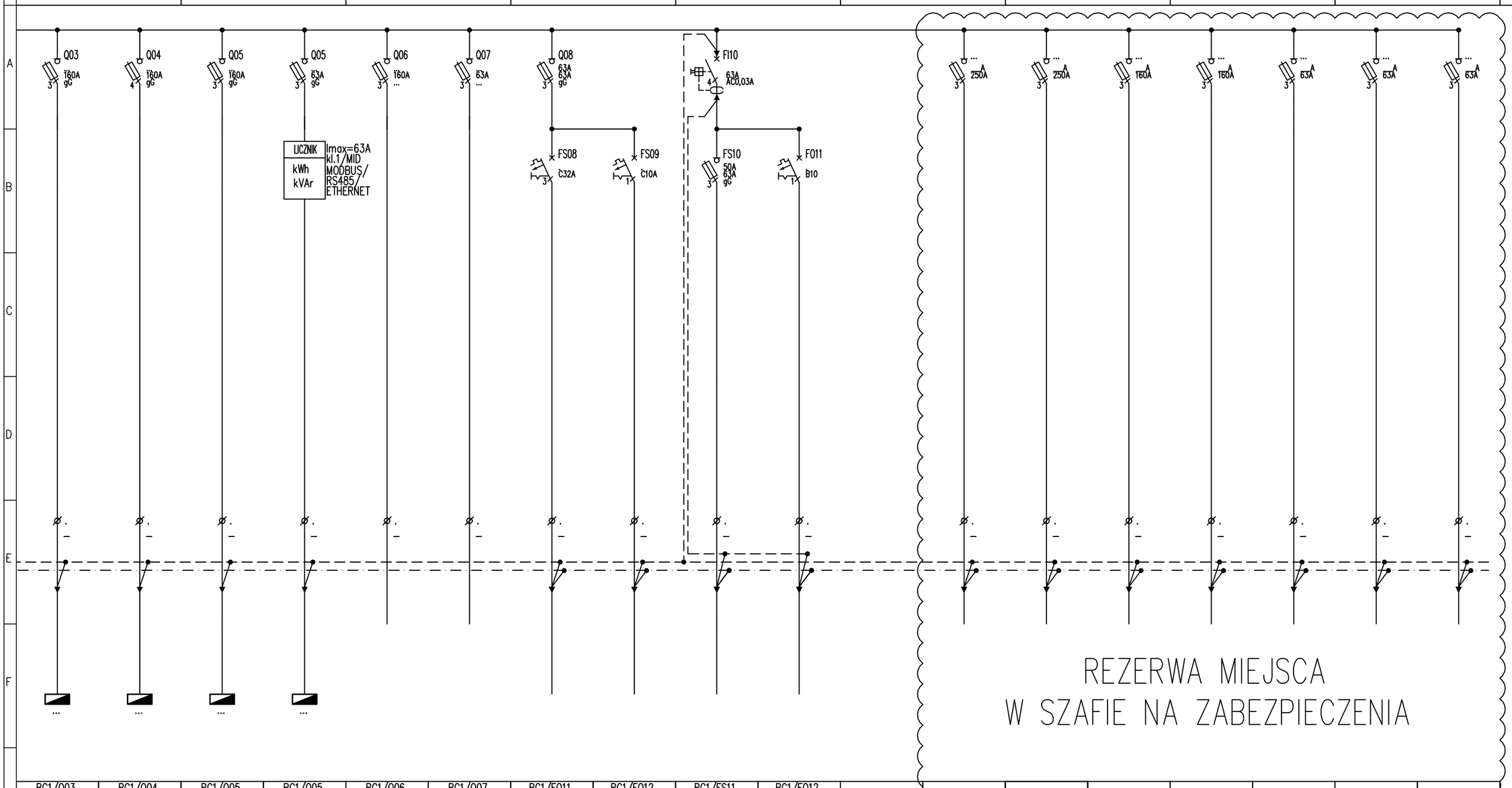


| RG1/Q03 | RG1/Q04 | RG1/Q05 | RG1/Q05 | RG1/Q06 | RG1/Q07 | RG1/F011 | RG1/F012 | RG1/FS11 | RG1/F012 |
|---|---|---|---|---|---|---|---|---|---|
| istn. YAKY 4x25? | istn. YAKY 4x25? | istn. YAKY 4x35? | istn. YDY 4x10? | | | istn. YDYżo 5x10 | istn. YDYżo 3x2,5 | YnKYżo 5x10 | YnKYżo 3x1,5 |
| ZDW parter, geodezja, gr. interwencyjna | ZDW II piętro, parter mosty | RW | Muzeum Śląska Opolskiego | REZERWA | REZERWA | ZASILANIE MASZYNOWNI DŹWIGU | OŚWIETLENIE SZYBU WINDOWEGO | ZESTAW REMONTOWY | OŚWIETLENIE POM. ROZDZ. |

ADW PROJEKT

doradztwo — projekt — nadzór

mgr inż. Anna Waloszek
mgr inż. arch. Dawid Waloszek

tel. +48606642664
www.adwprojekt.pl

| | | | |
|---|---|---|---|
| OBIEKT: | Kompleksowa modernizacja energetyczna wielofunkcyjnego budynku użyteczności publicznej wraz z montażem instalacji fotowoltaicznej i magazynem energii | | skala |
| | | | data 06.2022 |
| ADRES: | 45-231 Opole, ul. Oleska 127<br>Dz. nr 519/4, 0118 Zakrzów, arkusz mapy: 10 | | nr rys. IE-02 ark. 2 |
| INWESTOR: | Zarząd Dróg Wojewódzkich w Opolu | | |
| ZAWARTOŚĆ: | Schemat rozdzielnicy głównej RG1 (ZDW) | | |
| PROJEKTOWAŁ: | mgr inż. Artur Wlosz | up. OPL/1701/PWBE/19 | |
| OPRACOWAŁ: | mgr inż. Artur Wlosz | | |

A3