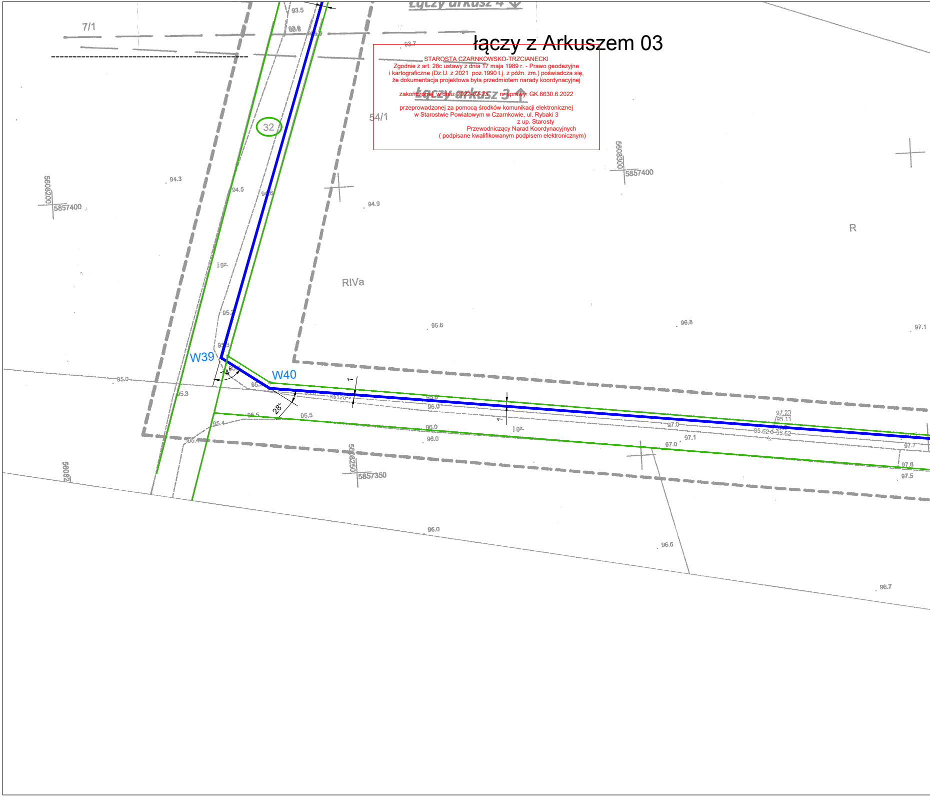
łączy z Arkuszem 03
łączy arkusz 4
łączy arkusz 3
7/1
54/1
32
W39
W40
RIVa
R
j.gz.
ks125
28°
5608200
5857400
5608300
5857400
5608250
5857350
93.5
93.6
93.7
94.3
94.5
94.6
94.9
95.2
95.3
95.0
95.3
95.5
95.4
95.6
95.8
96.0
96.8
97.1
97.0
97.23
95.11
95.62
97.7
97.6
97.5
96.6
96.7
1

STAROSTA CZARNKOWSKO-TRZCIANECKI
Zgodnie z art. 28c ustawy z dnia 17 maja 1989 r. - Prawo geodezyjne
i kartograficzne (Dz.U. z 2021 poz.1990 t.j. z późn. zm.) poświadcza się,
że dokumentacja projektowa była przedmiotem narady koordynacyjnej

zakończonej w dniu: 2022-02-23 nr sprawy: GK.6630.6.2022

przeprowadzonej za pomocą środków komunikacji elektronicznej
w Starostwie Powiatowym w Czarnkowie, ul. Rybaki 3
z up. Starosty
Przewodniczący Narad Koordynacyjnych
(podpisane kwalifikowanym podpisem elektronicznym)

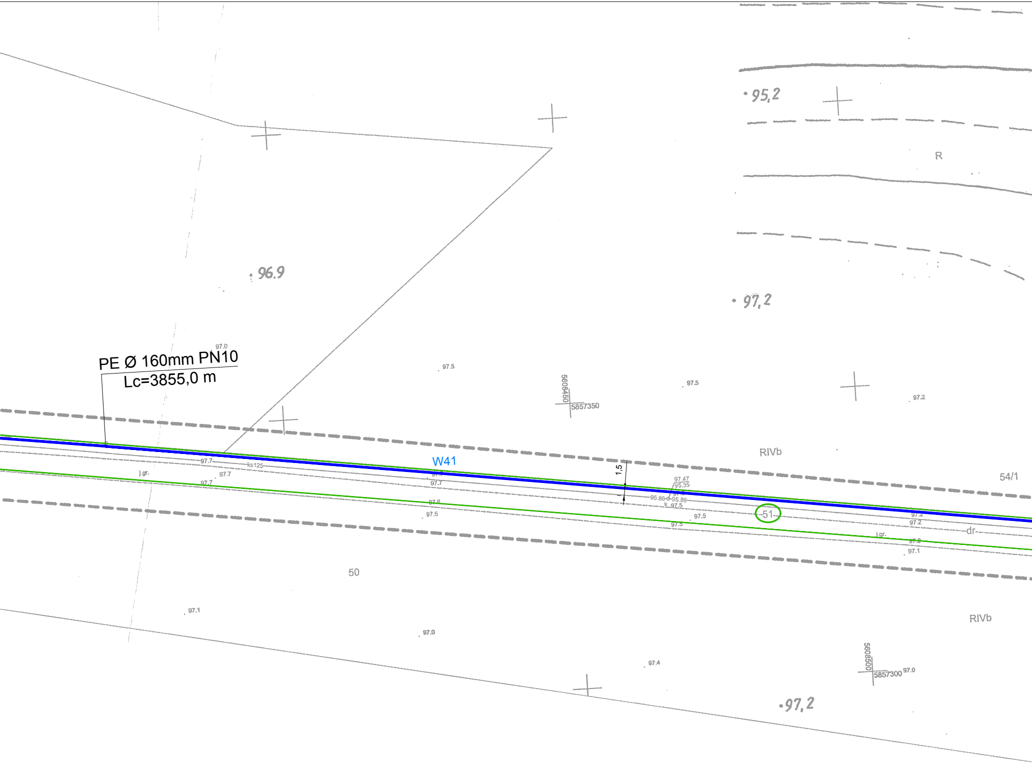
95,2
R
96.9
97,2
97.0
PE Ø 160mm PN10
Lc=3855,0 m
97.5
5608450
5857350
97.5
97.2
RIVb
54/1
W41
1,5
97.7
ks125
j.gr.
97.7
97.7
97.7
97.47
95.35
95.86
95.86
k
97.5
97.6
97.5
97.5
51
97.5
97.2
97.2
dr
j.gr.
97.2
97.1
50
RIVb
97.1
97.0
97.4
5608500
5857300
97.0
97,2

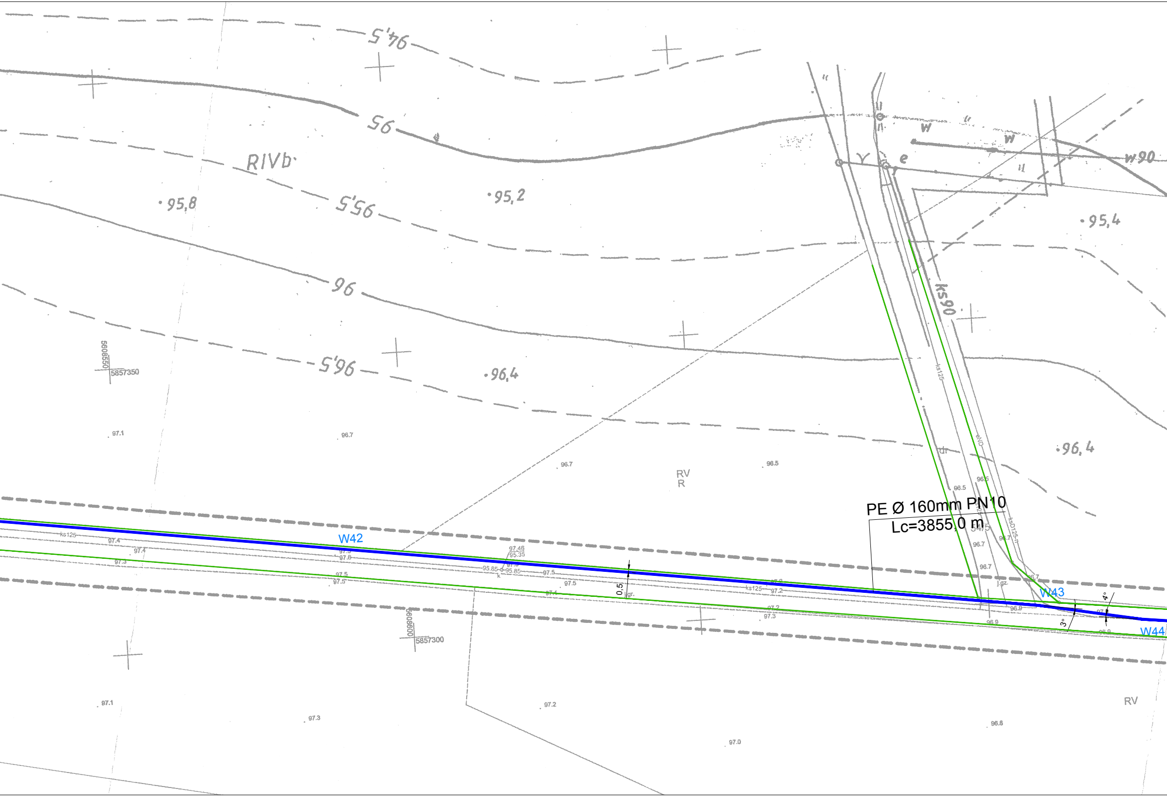
94,5
95
RIVb
95,5
95,8
95,2
96
96,5
96,4
95,4
96,4
w
w
w90
e
ks90
ks125
eND
ksD125-n
dr
5608550
5857350
5608600
5857300
97.1
96.7
96.7
96.5
RV
R
W42
W43
W44
PE Ø 160mm PN10
Lc=3855,0 m
97.46
95.35
95.85
95.85
k
97.5
97.5
97.4
97.3
97.6
0,5
j.gr.
ks125
97.2
97.2
97.3
96.5
96.5
96.7
96.7
96.7
96.7
j.gz.
96.9
96.9
4°
3°
RV
97.1
97.3
97.2
97.0
96.8

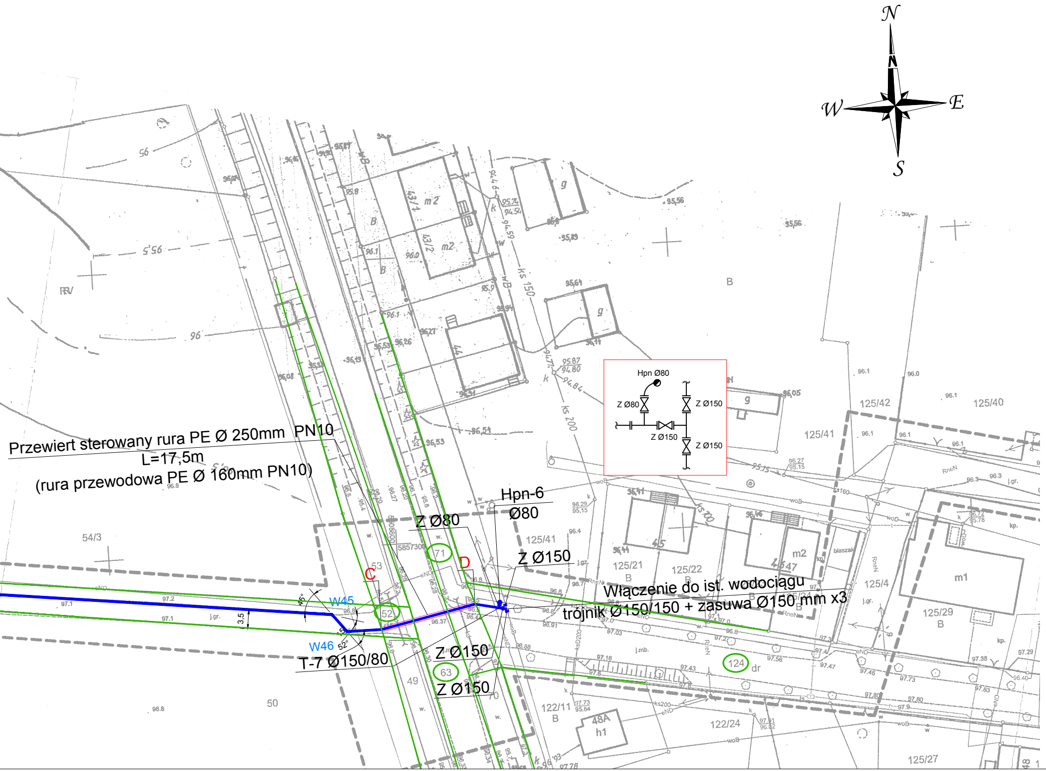
N
W
E
S
Przewiert sterowany rura PE Ø 250mm PN10
L=17,5m
(rura przewodowa PE Ø 160mm PN10)
Hpn-6
Ø80
Z Ø80
Z Ø150
Włączenie do ist. wodociągu
trójnik Ø150/150 + zasuwa Ø150 mm x3
T-7 Ø150/80
Z Ø150
Z Ø150
W45
W46
C
D
45°
52°
3,5
Hpn Ø80
Z Ø80
Z Ø150
Z Ø150
Z Ø150
54/3
53
52
71
63
49
50
70
124
dr
125/41
125/21
125/22
125/42
125/40
125/4
125/29
122/11
122/24
125/27
48A
h1
m1
m2
g
B
ks 150
ks 200
5857300
6080800

Mapa do celów projektowych

Skala 1 : 500

Sekcja : 5.187.34.13.2.3
5.187.34.13.4.1
5.187.34.13.4.2
5.187.34.14.3.1

Arkusz 4

Woj. Wielkopolskie
Powiat: Czarnkowsko – Trzcianecki
Jednostka ewidencyjna: 300205_2 , Lubasz
Obręb : 0004 , Jędrzejewo

SZKIC ORIENTACYJNY 1:25000

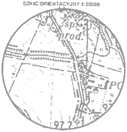
sp.
prod.
PG
97,7

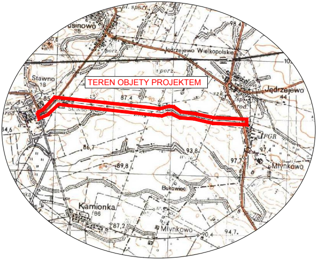
TEREN OBJETY PROJEKTEM
pl. sport.
Rusinowo
98
porz.
Jędrzejewo Wielkopolskie
porz.
Stawno
18
Jędrzejewo
44
87,4
85
sp.
prod.
PGR
84,6
86,7
93,8
97,4
97,7
89,8
Młynkowo
Bukowiec
Kamionka
86
87,2
Młynkowo
90,4
94,7

Układ współrzędnych : 2000 / 15
Układ odniesienia : Kronsztadt86
Służebność gruntowa : nie badano

Identyfikator : GK. 6640. 2250. 2021

Data opracowania : 04 . 12 . 2021r.

wykonał:

Firma Handlowo – Usługowa „ MARKO ”
Marek Horoszkiewicz
Geodeta uprawniony 17502
Ul : Myśliwska 2 , 64 – 700 Czarnków
kom. 608-114-808

Kierownik roboty
geodeta uprawniony 18950
Tomasz Janke

Poświadcza się, że niniejszy dokument został opracowany w wyniku prac , których rezultaty zawiera operat techniczny wpisany do ewidencji materiałów państwowego zasobu geodezyjnego i kartograficznego

STAROSTA CZARNKOWSKO - TRZCIANECKI
(Nazwa organu prowadzącego państwowy zasób geodezyjny i kartograficzny)

P . 3002 . 2021 . 2174
(Identyfikator ewidencyjny operatu technicznego)

14 GRU. 2021
(Data przyjęcia operatu technicznego do zasobu)

z up. STAROSTY
Anna Mikołajewska
Specjalista ds. Geodezji
Świadectwo upr. zawodowych GUGiK nr 15027
(Imię , nazwisko i podpis osoby reprezentującej organ)

Za zgodność z oryginałem
Piotr Kledzik

OZNACZENIA:
——— - proj. sieć wodociągowa

Usługi Projektowo - Budowlane, Nadzór Budowlany "PIO-BUD" 64-800 Chodzież Rataje ul. Skryta 14	**"SIEĆ WODOCIĄGOWA ŁĄCZĄCA MIEJSCOWOŚCI SŁAWNO I JĘDRZEJEWO WRAZ Z BUDOWĄ ZBIORNIKA RETENCYJNEGO V=100m³ NA TERENIE SUW W SKOKOŁOWIE" w ramach zadania pn. "ROZBUDOWA SUW SOKOŁOWO I SIECI WODOCIĄGOWEJ W LUBASZU I JĘDRZEJEWIE"**		STADIUM **PW/PB**
	INWESTOR: Gmina Lubasz ul. Chrobrego 37 64-720 Lubasz		BRANŻA sanitarna
			DATA 01.2022
FUNKCJA	IMIĘ I NAZWISKO	PODPIS	SKALA 1:500
PROJEKTANT nr uprawnień br. sanitarna	mgr inż. Piotr Kledzik WKP/0269/POOS/04		NR RYSUNKU **1**
SPRAWDZAJĄCY nr uprawnień br. sanitarna	mgr inż. Cezary Świst WKP/0283/PWOS/04		NR Arkusza **4 / 4**
TEMAT	**PROJEKT ZAGOSPODAROWANIA TERENU**		