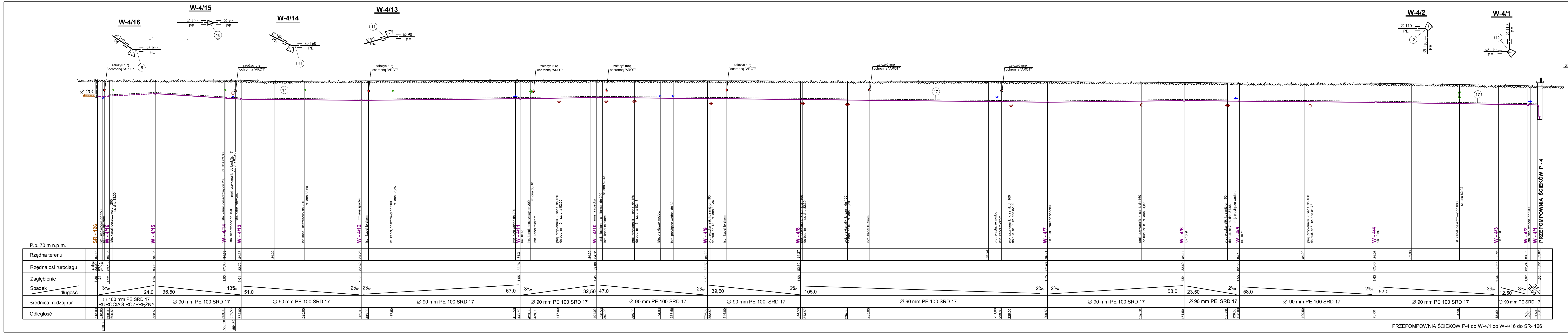
W-4/16
W-4/15
W-4/14
W-4/13
W-4/2
W-4/1
PRZEPOMPOWNIA P - 4
WYPOSAŻENIE PRZEPOMPOWNI
ZGRZEW
Ø 160
Ø 110
Ø 90
PE
założyć rurę ochronną "AROT"
Ø 200
SR - 126
W - 4/16
W - 4/15
W - 4/14
W - 4/13
W - 4/12
W - 4/11
W - 4/10
W - 4/9
W - 4/8
W - 4/7
W - 4/6
W - 4/5
W - 4/4
W - 4/3
W - 4/2
W - 4/1
PRZEPOMPOWNIA ŚCIEKÓW P - 4
P.p. 70 m n.p.m.
Rzędna terenu
Rzędna osi rurociągu
Zagłębienie
Spadek
długość
Średnica, rodzaj rur
Odległość
Ø 160 mm PE SRD 17 RUROCIĄG ROZPRĘŻNY
Ø 90 mm PE 100 SRD 17
Ø 90 mm PE SRD 17

PRZEPOMPOWNIA ŚCIEKÓW P-4 do W-4/1 do W-4/16 do SR- 126

Jednostka projektowa:		**Projektanci:**	
USŁUGI PROJEKTOWE - PAWEŁ SĄSIADEK **ul. Łowiecka 7D/6, 64-100 Leszno** **e-mail: uslugiprojektowe@wp.pl** **NIP: 9251784506 REGON 080414498** **tel. 663 490 639**		Romuald Sąsiadek upr. nr 31/75/LO; 979/87/LO w spec. instalacyjno - inżnieryjnej **Asystent:** mgr Dominik Sąsiadek **Sprawdzający:** mgr inż. Paweł Sąsiadek upr. nr LBS/0021/PWOS/10 w spec. instalacyji i sieci sanitarnych	
Nazwa rys:	Profil rurociągu tłocznego Przepompownia ścieków P-4 do W-4/1 do W-4/16 do SR-126		
Obiekt:	Budowa sieci kanalizacji sanitarnej grawitacyjnej w Konradowie i Kandlewie wraz z przepompowniami ścieków i rurociągiem tłocznym		
Adres:	Konradowo gm. Wschowa dz. nr ew. 484(cz.),486, 487, 488, 472(cz.), 477(cz.), 489, 193/1, 483(cz.), 226, 491, 490, 479(cz.), 493, 494. Kandlewo gm. Wschowa dz. nr ew. 333(cz.), 336/2(cz.), 335/3, 341(cz.), 343. Przyczyna Górna gm. Wschowa dz. nr ew. 3(cz.), 4(cz.), 79(cz.), 80(cz.), 82(cz.), 86(cz.), 77/2(cz.), 96/2(cz.).		
Inwestor:	Gmina Wschowa, 67-400 Wschowa ul. Rynek 1		
Data:	08/2015	Skala:	1 : $\frac{100}{500}$
Nr rys:	**3.36.**		