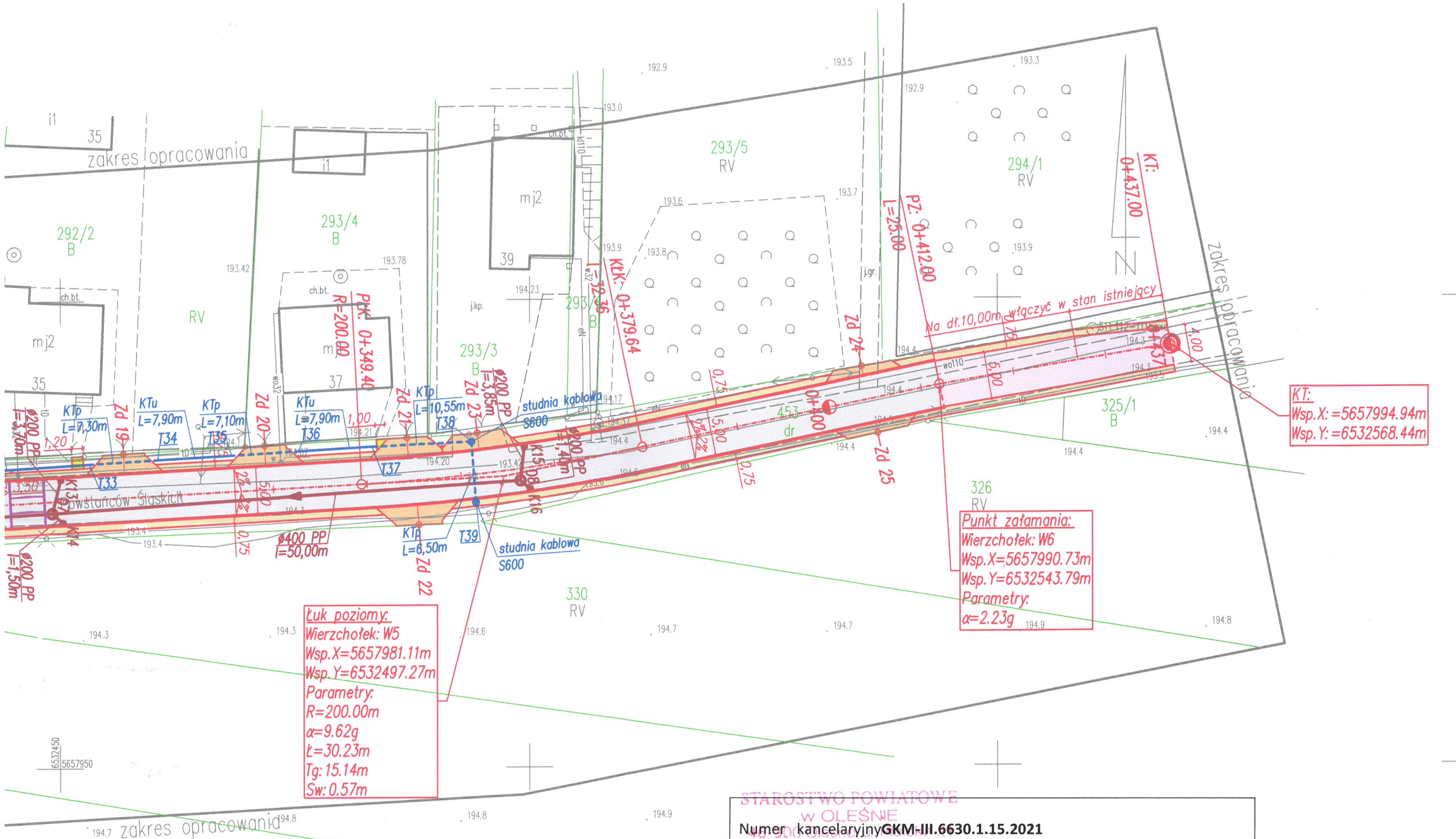

LEGENDA:

- proj. krawędź układu drogowego
- granice działek
- proj. kanalizacja deszczowa
- proj. kanał technologiczny KTu
- proj. kanał technologiczny KTp
- proj. kabel telekomunikacyjny
- rozbiórka istn. kabla telekomunikacyjnego
- proj. progi zwalniające

- jezdnia nawierzchnia bitumiczna
- pobocze naw. z kruszywa łamanego
- jezdnia naw. z kruszywa łamanego
- dojścia do posesji kostka betonowa gr. 8cm
- ściek kostka kamienna granitowa 7/9

OPIS TRASY:
PT – początek trasy
KT – koniec trasy
PŁK – początek łuku kołowego
KŁK – koniec łuku kołowego
PZ – punkt załamania osi trasy
P.P.P. – początek prostej przejściowej
K.P.P. – koniec prostej przejściowej
SK – skrzyżowanie
Zd – zjazd do posesji
str. L+P – strona lewa i prawa

UWAGA!
Kable elektroenergetyczne usytuowane pod zjazdami oraz poboczami zabezpieczyć dwudzielnymi rurami osłonowymi o średnicy min. 110mm. Rury osłonowe przedłużyć po 0,5m poza obszar zjazdu.

Za zgodność z oryginałem:
mgr inż. Tomasz Stasiak

STAROSTWO POWIATOWE w OLEŚNIE
tel. 034/359-78-33, 35, 37
fax 034/...

Numer kancelaryjny **GKM-III.6630.1.15.2021**

Stwierdza się, że niniejsza dokumentacja w zakresie **Sieć kanalizacji deszczowej,sieć telekomunikacyjna,kanał technologiczny,przyłącz kanalizacji deszczowej** była przedmiotem narady koordynacyjnej przeprowadzonej w formie ~~bezpośredniej/elektronicznej/~~częściowo elektronicznej–w dniu **6 kwietnia 2021 r.** w siedzibie Wydziału Geodezji, Kartografii, Katastru i Gospodarki Mieniem w Oleśnie, przy ul. Powstańców Śląskich 6

z up. STAROSTY
mgr inż. Mariusz Chlebowski
Naczelnik Wydziału Geodezji, Kartografii, Katastru i Gospodarki Mieniem
Geodeta Powiatowy
....
(podpis przewodniczącego narady)

FHU TOMIN PRACOWNIA PROJEKTOWA	98-300 Wieluń ul. Świętej Barbary 26 tel./fax 043 / 8439341 tel.kom. 506 151165
Stadium: zgłoszenie robót	Branża: drogowa
Adres inwestycji	dz. Nr ewid. 453 k.m. 1, obręb miasto Praszka, gmina Praszka
Obiekt	Przebudowa odcinka drogi gminnej nr 1009610 – ul. Powstańców Śląskich w Praszce
Inwestor	Gmina Praszka, Pl. Grunwaldzki 13, 46–320 Praszka
Nazwa rysunku	PROJEKT ZAGOSPODAROWANIA TERENU

FUNKCJA	imię i nazwisko nr uprawnień, izba	podpis
Projektant Br.Drogowa	mgr inż. TOMASZ STASIAK upr. do proj. bez ogr. w spec. drogowej upr.projekt. LOD/0872/POOD/08 izba ŁOD/BD/8424/08	
Opracował		

Skala	1:500	Data opracowania	02.2021	Nr rysunku	D1