AR-DOM BIURO PROJEKTOWO USŁUGOWE				AR-DOM BIURO PROJEKTOWO USŁUGOWE ARKADIUSZ ŻURAKOWSKI 48-200 PRUDNIK UL. MIEROSŁAWSKIEGO 19 TEL/FAX 077 4369116	
STADIUM PROJEKTU: PROJEKT BUDOWLANY				NAZWA DOKUMENTACJI: Przebudowa i rozbudowa drogi powiatowej 1461 O Sieroniowice - Ujazd na odcinku Jaryszów - Ujazd	
INWESTOR: Powiat Strzelecki ul. Jordanowska 2 47-100 Strzelce Opolskie					
AUTOR: mgr inż. Arkadiusz Zurakowski	NR UPRAWNIEŃ: OPL/0248/POOD/06	SPECJALNOŚĆ: Drogowa	DATA I PODPIS: 01/2025		
PROJEKTANT:	NR UPRAWNIEŃ:	SPECJALNOŚĆ:	DATA I PODPIS:	FORMAT:	NR RYSUNKU: 4 · NAZWA RYSUNKU: Projekt zagospodarowania terenu
OPRACOWAŁ:	NR UPRAWNIEŃ:	SPECJALNOŚĆ:	DATA I PODPIS:	SKALA: 1:500	NR UMOWY: · BRANŻA: BUDOWLANA · EGZ.

PROJEKT ZAGOSPODAROWANIA TERENU

Skala 1:500

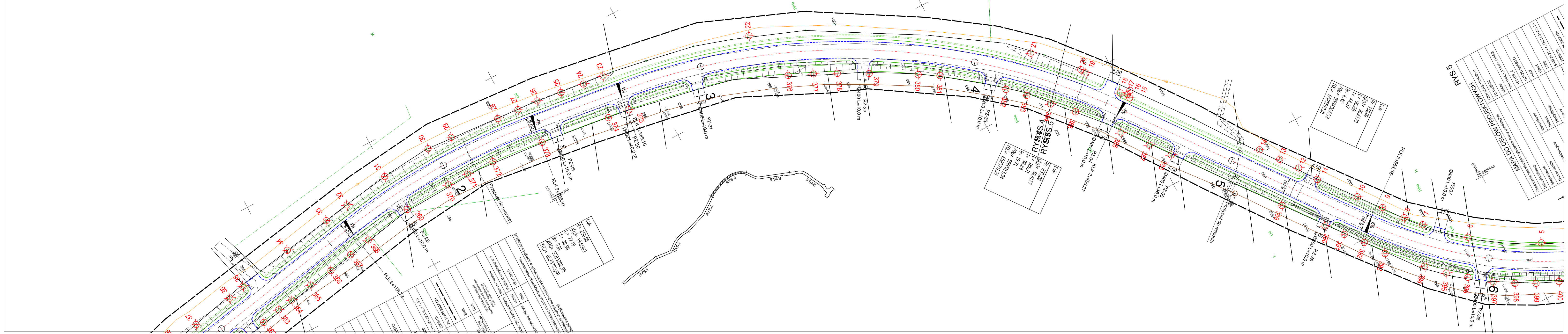

RYS.5
MAPA DO CELÓW PROJEKTOWYCH
RYS.4
RYS.5
RYS.1
RYS.2
RYS.3
2
3
4
5
6
PZ.28
PZ.29
PZ.30
PZ.31
PZ.32
PZ.33
PZ.34
PZ.35
PZ.36
PZ.37
PZ.38
PLK 2+158,42
KLK 2+205,91
KLK 2+269,16
KLK 2+455,27
PLK 2+554,35
Ø400 L=10,0 m
Przepust do remontu
Łuk