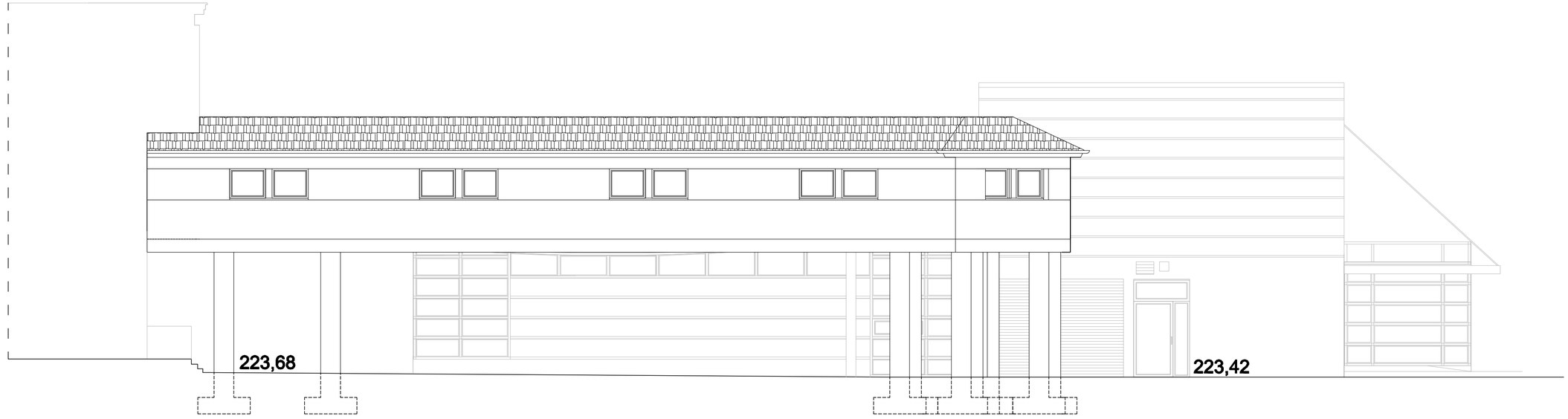

PAWILON M-III PROJEKTOWANA PRZEWIĄZKA PAWILON M-IV

KKAD Sp. z o.o.
UL.SIEWNA 23B/26 31-231 KRAKÓW
NIP: 9452194591 KRS: 0000617535
www.kkad.pl
e-mail:biuro@kkad.pl
tel. 695 627 902
REGON: 364417608

PRAWA AUTORSKIE ZASTRZEŻONE. NINIEJSZY PROJEKT JEST PRZEDMIOTEM PRAWA AUTORSKIEGO I CHRONIONY JEST AUTORSKIMI PRAWAMI OSOBISTYMI ORAZ MAJĄTKOWYMI W CAŁOŚCI JAK I W CZĘŚCIACH JAKO "UTWÓR ARCHITEKTONICZNY, ARCHITEKTONICZNO-URBANISTYCZNY, URBANISTYCZNY" NA PODSTAWIE USTAWY Z DN. 4.02.1994 R. O PRAWIE AUTORSKIM I PRAWACH POKREWNYCH, TEKST JEDNOLITY DZ. U. NR 90 Z 2006 R. POZ. 631. KOPIOWANIE JEDYNIE NA PODSTAWIE WYRAŹNEJ PISEMNEJ ZGODY AUTORA.

INWESTOR: KRAKOWSKI SZPITAL SPECJALISTYCZNY im. św. Jana Pawła II
ul.PRĄDNICKA 80, 31-202 KRAKÓW

NAZWA INWESTYCJI: BUDOWA PRZEWIĄZEK KOMUNIKACYJNYCH ŁĄCZĄCYCH PAWILONY M-I, M-II, M-III i M-IV
dz. nr 50/18, obr. 44 Krowodrza

KONCEPCJA – ELEWACJA ZACHODNIA (PRZEWIĄZKA M-III – M-IV)

PROJEKTOWAŁ: arch. TOMASZ KOCEMBA MPOIA 006/2006

NR PROJEKTU 291/2023

BRANŻA	ARCHITEKTURA
STADIUM	KONCEPCJA
DATA	III.2023
SKALA	1:100
NR RYS.	6