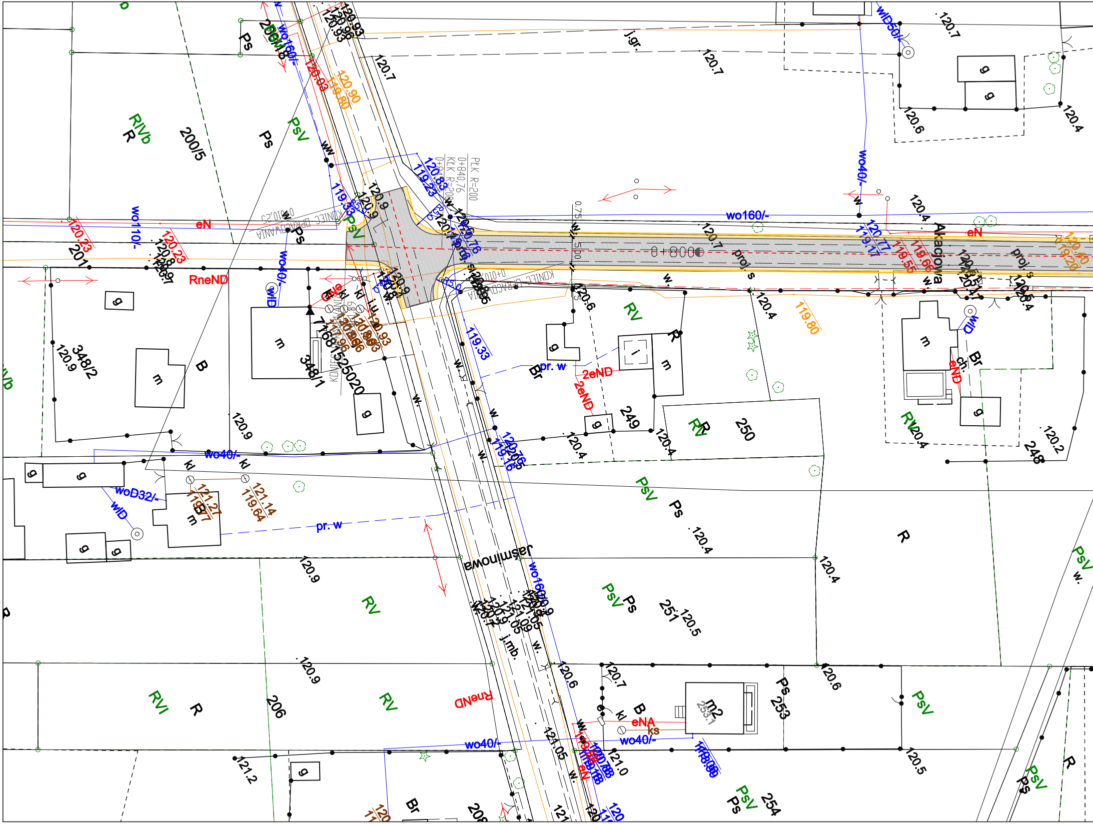
Jasminowa
Akacjowa
wo160/-
wo110/-
wo40/-
woD32/-
wlD50/-
wlD
eN
RneND
2eND
eNA
eND
ks
kl
pr. w
w.
ww
j.gr.
j.mb.
proj. s
PŁK R=200
0+840,76
KŁK R=200
0+800
KONIEC OPRACOWANIA
0+010,25
0.75
5.00
Ps
PsV
RV
RVI
R
RIVb
B
Br
m
m2
g
ch.
200/5
201
206
208
249
250
251
253
254
248
348/1
348/2
120.7
120.6
120.4
120.9
120.5
120.2
121.2
121.05
121.0
120.23
120.93
120.90
119.80
120.83
119.23
120.76
119.16
119.33
120.77
119.17
119.55
119.66
120.40
119.20
121.27
119.77
121.14
119.64

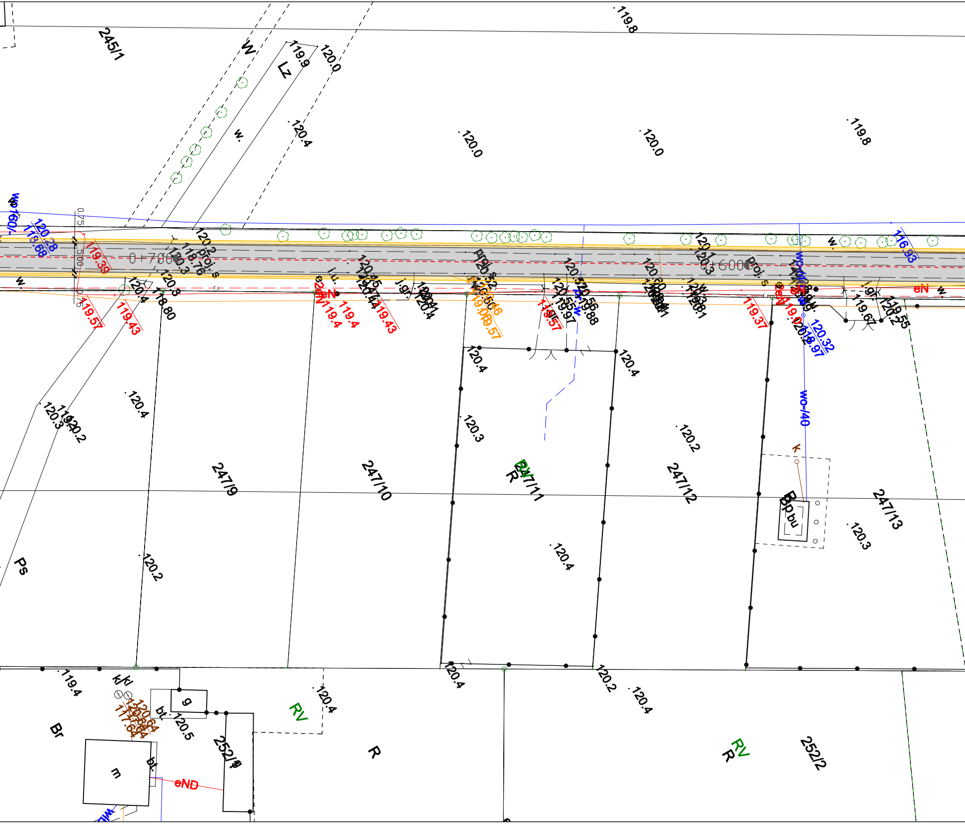

245/1
W
Lz
119.9
120.0
119.8
120.4
120.0
120.0
119.8
w.
wo
120.28
118.68
119.39
0+700
0+600
proj. s
118.76
120.3
120.4
118.80
119.57
119.43
eN
119.4
119.43
j.gr.
120.4
119.57
119.97
119.88
119.37
120.32
118.97
116.93
119.67
119.55
120.2
wo-/40
k
Bp
bu
120.4
120.3
120.2
120.3
120.4
120.2
120.4
247/9
247/10
247/11
247/12
247/13
RV
R
Ps
Br
119.4
k/kl
g
bt.
120.5
120.4
120.64
117.64
252/1
252/2
m
eND
120.4
120.2
120.4
RV
R

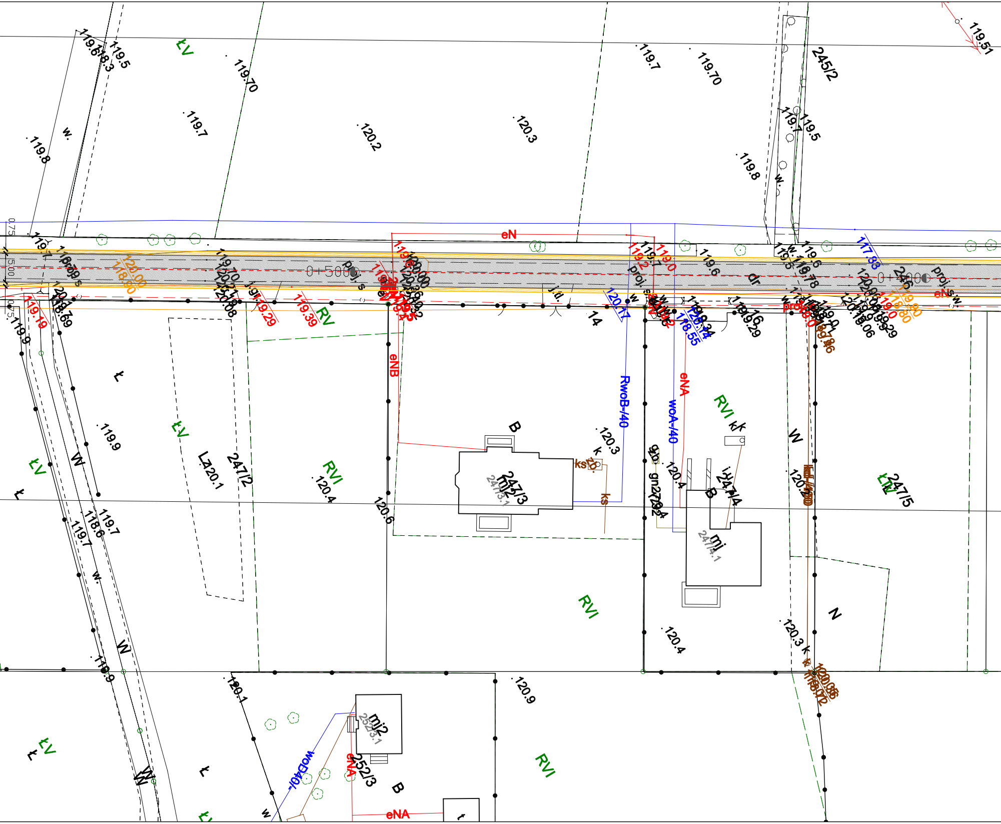
ŁV
119.70
119.7
120.2
120.3
119.7
119.70
245/2
119.51
119.8
119.8
119.7
119.5
w.
eN
0+500
0+600
proj.s
dr
RV
14
16
eNB
RwoB-/40
woA-/40
eNA
RVI
B
mi2
247/3
247/2
247/4
247/5
mi
Lz
120.1
120.4
120.6
120.3
120.9
ŁIV
W
N
k
ks
ŁV
252/3
woD40/-
eNA
B
t

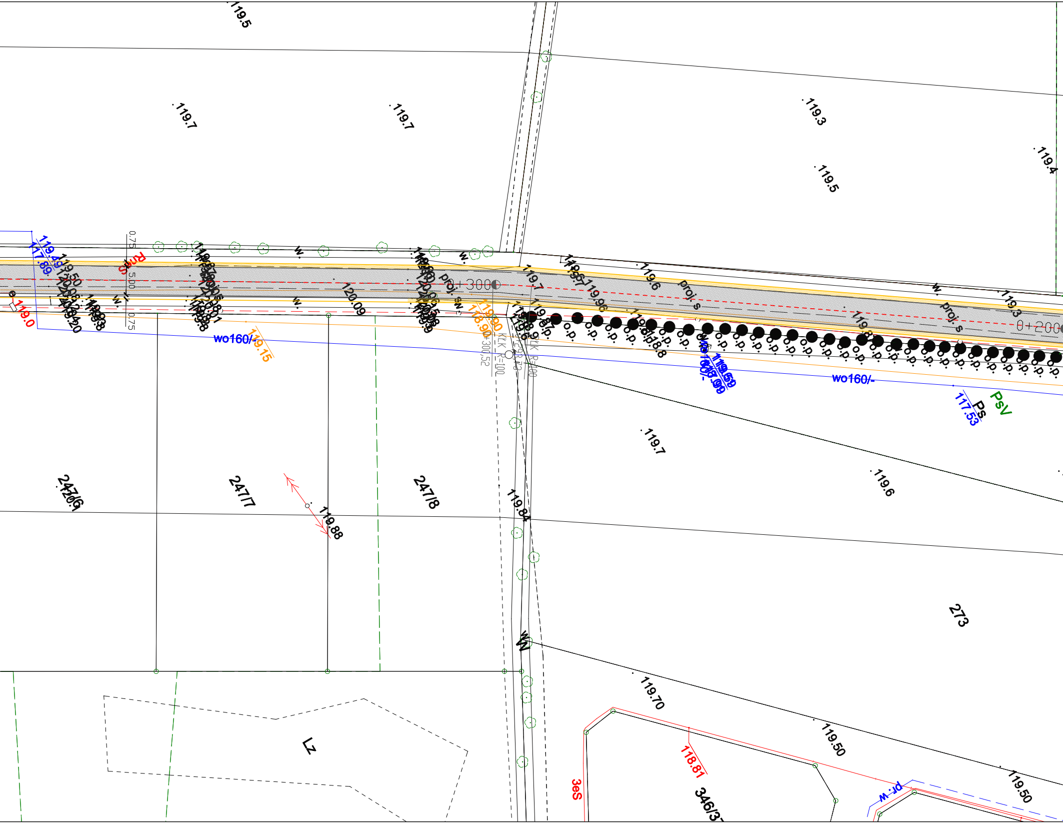
119.5
119.7
119.7
119.3
119.5
119.4
0+300
0+200
proj. s
proj. s
proj. sw
w.
w.
w.
w.
w.
119.7
119.6
119.96
119.6
119.3
120.09
119.0
119.15
119.90
118.90
wo160/-
wo160/-
o.p.
117.53
Ps
PsV
KLK R=100
0.75
5.00
0.75
247/6
247/7
247/8
273
119.88
119.7
119.6
119.84
W
119.70
119.50
119.50
118.81
3eS
346/3
pr-w
Lz

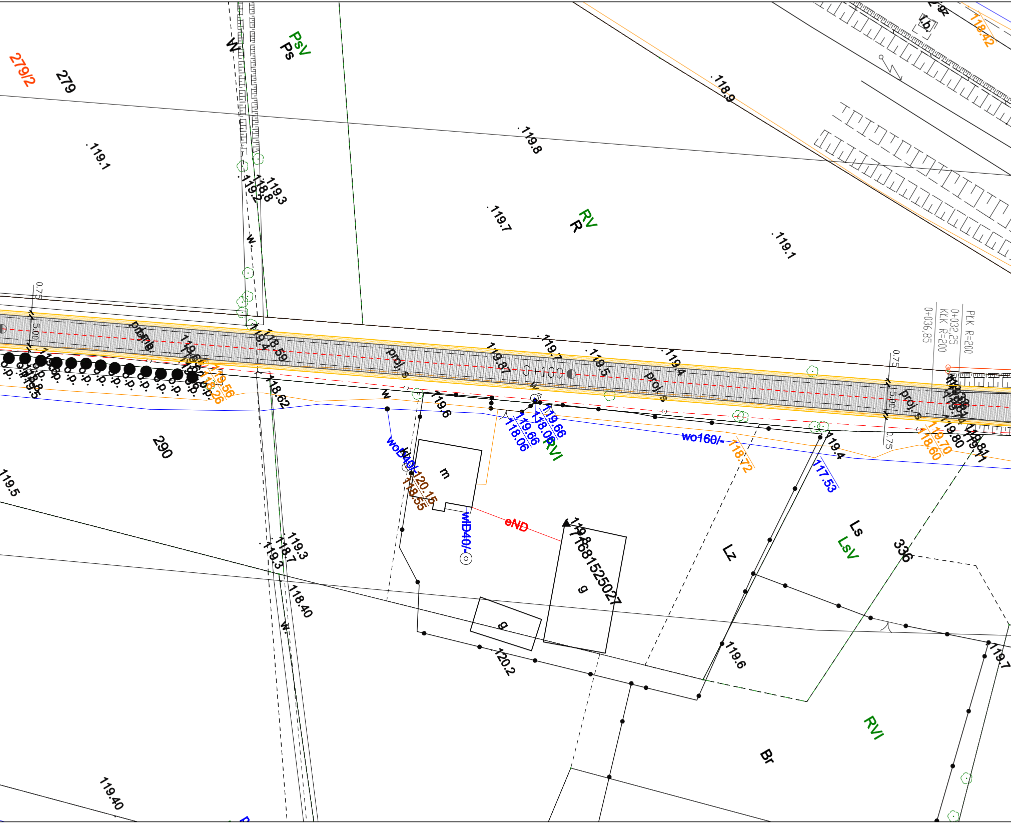
279/2
279
W
PsV
Ps
119.1
119.8
118.9
118.42
RV
R
119.7
119.1
119.2
118.8
119.3
PLK R=200
KLK R=200
0+032,25
0+036,85
0.75
5.00
projekt.
proj. s
119.4
118.59
119.87
119.7
119.5
119.4
0+100
o.p.
119.56
118.26
118.62
119.6
w
119.66
118.06
RVI
wo160/-
118.72
117.53
119.70
118.60
119.80
119.81
290
119.5
wD40/-
m
120.15
118.55
eND
wD40/-
1681525027
g
Lz
Ls
LsV
336
119.3
118.7
119.3
118.40
g
120.2
119.6
119.7
RVI
Br
119.40

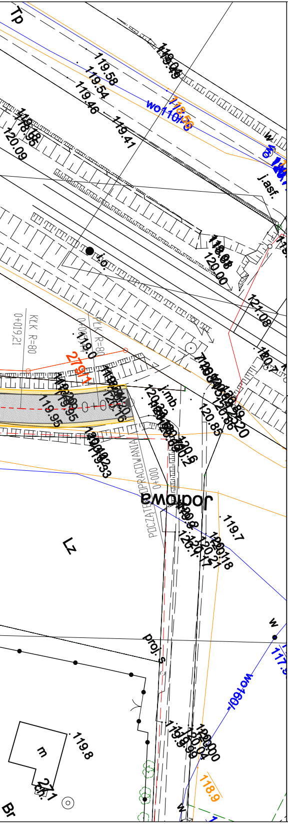
Tp
119.58
119.54
119.46
119.41
wo110/3
118.56
j.asf.
120.09
l.o.
120.00
121.08
KłK R=80
0+019,21
PłK R=80
279/1
119.95
j.mb.
120.85
Jodłowa
POCZĄTEK OPRACOWANIA
0+000
119.7
Lz
w
proj. s
wo160/
119.8
m
2/1
118.9
Br

LEGENDA

- - - - oś drogi

▨ nawierzchnia drogi – beton asfaltowy

🟨 pobocze gruntowe ulepszone kruszywem

GENERALNY PROJEKTANT:

PROJEKT
Robert Szuliński

ul. Krupówki 10
05–500 Piaseczno

INWESTOR:

Burmistrz Miasta i Gminy Wiskitki

ul. Kościuszki 1
96–315 Wiskitki

INWESTYCJA:

Modernizacja nawierzchni drogi ul. Akacjowa w miejscowości Franciszków
dz.nr ew. 246, 220, 201 obręb geodezyjny Franciszków

PROJEKTANT:	nr uprawnień	podpis
inż. Przemysław Wiącek	MAZ/0396/POOD/06	
SPRAWDZAJĄCY:	nr uprawnień	podpis
–	–	

NAZWA RYS.: PLAN ZAGOSPODAROWANIA TERENU

Skala:	Data:	Faza:	Branża:	Nr rys:	Rewizja:
1:500	01/2023	PW	DR	01	A

Projekt chroniony prawem autorskim.

Rozpatrywac łącznie z projektami branżowymi.