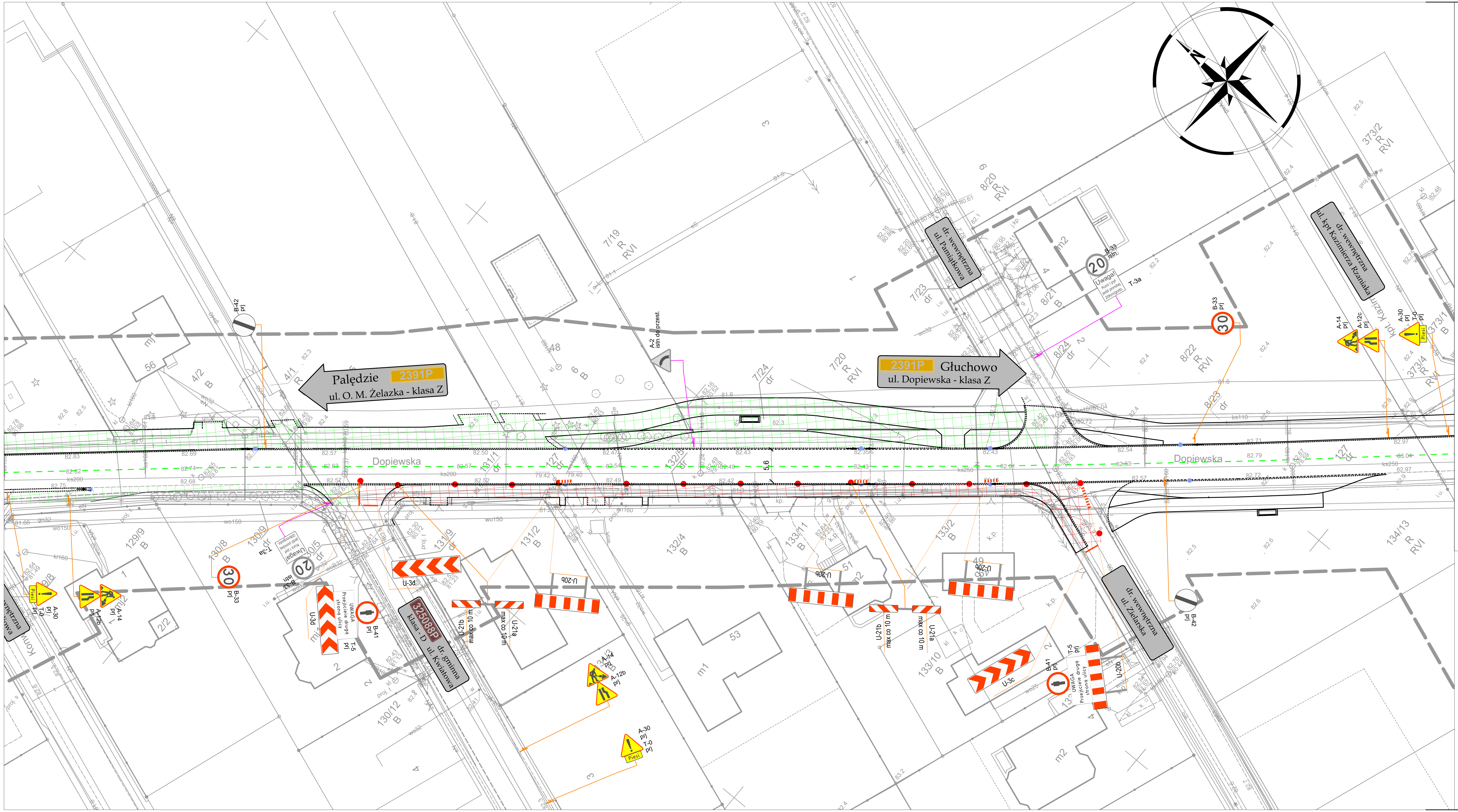

LEGENDA:

- projektowany układ drogowy
- istniejące oznakowanie poziome
- projektowane oznakowanie poziome na czas prowadzenia robót
- zakres prowadzonych robót
- zakres zrealizowanych robót w poprzednich etapach
- utwardzenie pobocza na czas prowadzenia robót
- tymczasowa nawierzchnia do prowadzenia ruchu pieszych
- D-1 istn – istniejące oznakowanie pionowe
- D-15 do lkw – istniejące oznakowanie pionowe do usunięcia/zasłonięcia na czas prowadzenia robót
- B-33 prj – oznakowanie tymczasowe na czas prowadzenia robót

Wykonawca zobowiązany jest zapewnić dostęp do posesji na każdym etapie prowadzenia robót budowlanych

MBM PROJEKT
Marcin Brzostowski

Lusówko, ul. Morska 9
62-080 Tarnowo Podgórne

mbmprojekt@gmail.com
tel. kom. 512 56 00 21

PROJEKT

Obiekt:	Rozbudowa/przebudowa pasa drogi powiatowej polegająca na budowie ścieżki pieszo – rowerowej na odcinku od skrzyżowania ul. Pocztowej (2401P) z ul. Ojca Maria Żelazka (2391P) w Palędziu do ul. Klonowej w m. Gołuski		
Inwestor:	GMINA DOPIEWO 62-070 Dopiewo, ul. Leśna 1c		
Rysunek:	Projekt tymczasowej organizacji ruchu etap 13		
	Imię, Nazwisko:	Nr upr.	Podpis:
Projektant: branży drog.	mgr inż. M. Brzostowski	WKP/0229/POOD/06	Brzostowski
Sprawdzający: branży drog.	mgr inż. M. Brzostowska	WKP/0097/POOD/09	Brzostowska

Stadium:	Data:	Format rysunku:	Skala:	Nr rysunku:
TOR	2/10/2023	297x650	1:500	E13