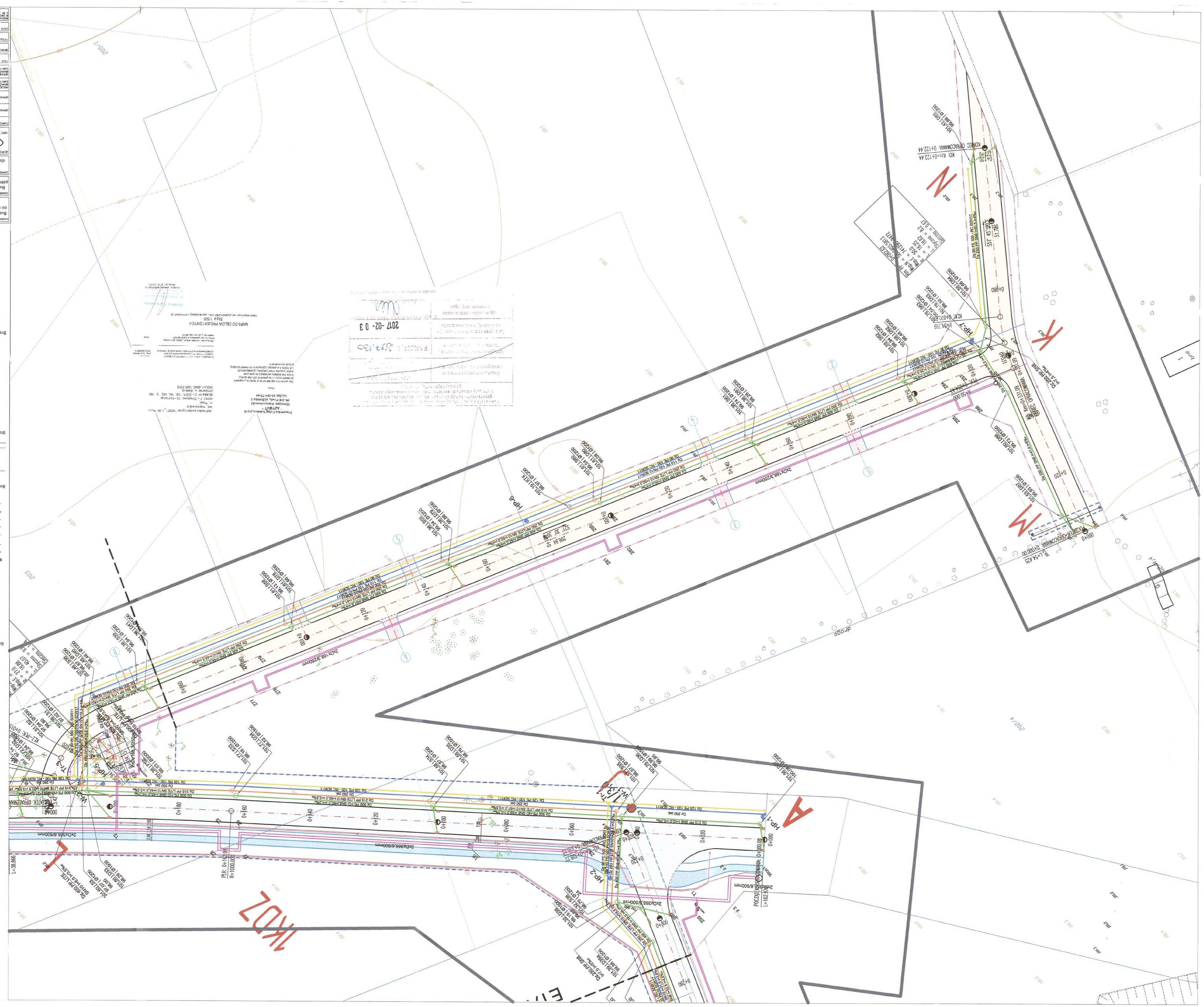
Branża drogowa:
jezdnia
chodnik
istniejąca nawierzchnia
zieleń ozdobna
zieleń rekreacyjno - drogi wewnętrzne
zieleń trójwiodłowy
zakres mapy do celów projektowych
zakres opracowania ETAP 1
zakres opracowania ETAP 2
linia rozgraniczenia
istniejące granice gruntów
projektowana ze jezdni
proj. krawęż jezdni, ażurowy
proj. krawęż chodnika, ścieżki rowerowej
Branża elektryczna:
proj. słupy oświetlenia o wys. 9m z oprawą LED
proj. linia kablowa zasilająca
proj. linia kablowa oświetlenia
proj. szafy fnk rozpowiezlnej sn-15kV
proj. szafy fnk rozpowiezlnej nn-0,4kV
proj. linia kablowa sn-15kV
proj. linia kablowa nn-0,4kV
Branża sanitarna:
- projektowana sieć wodociągowa
proj. hydrant p.poż. nadziemny
- projektowana sieć kanalizacji sanitarnej - grawitacyjna
- projektowana studnia wodomierzowa
- projektowana studnia kanalizacji sanitarnej
- projektowana studnia kanalizacji sanitarnej - ciśnieniowa
- projektowana sieć kanalizacji deszczowej
- projektowana studnia kanalizacji deszczowej
- projektowana wpust kanalizacji deszczowej
- projektowany wylot kanalizacji deszczowej
- projektowana studnia na sieci cieplowniczej
- projektowana sieć ciepłownicza
- infrastruktura przeznaczona do demontażu
Branża teletechniczna:
proj. linia telefoniczna
proj. słupy SKR-1
LEGENDA
Wodociągi Płock Sp z o.o.
09-402 Płock
ul.H.A.Grabowskiego 11
Dział Techniczno-Inwestycyjny
NAZWA INWESTYCJI
Budowa Nowej Przemysłowej na odcinku od węzła "Trzepowo" w Płocku do skrzyżowania z drogą powiatową 5205W wraz z uzupełnieniem terenów inwestycyjnych na terenie osiedla "Trzepowo" w Płocku
ZAKRES TECHNICZNY
Budowa Nowej Przemysłowej na odcinku od węzła "Trzepowo" obwodnicy północno - zachodniej miasta Płocka do drogi powiatowej nr 5205W - ETAP 1
Budowa układu komunikacyjnego wraz z niezbędną infrastrukturą dla strefy inwestycyjnej miasta Płocka na osiedlu "Trzepowo" - ETAP 2
ZAMOŻNY INWESTYCJI
Gmina Miasto Płock
ul. Stary Rynek 1
09-400 Płock
JEDNOSTKA PROJEKTOWA
MBZ
Biuro Projektowe
ul. Tadeusza Zyto
87-100 Toruń
NIP: 9562207172
REGON: 340100172
NAZWISKO I IMIĘ
PODPIS
OPRACOWAŁ
Michał Gajewski
SPRAWDZIŁA
Paweł Cichalski
MGR INŻ. MAŁGORZATA SIERSZEŁA
UPRAWNIENIA BUDOWLANE
BR-6/0/ 0/ 0/

ЗОНА
ЗОНА
ЗОНА