

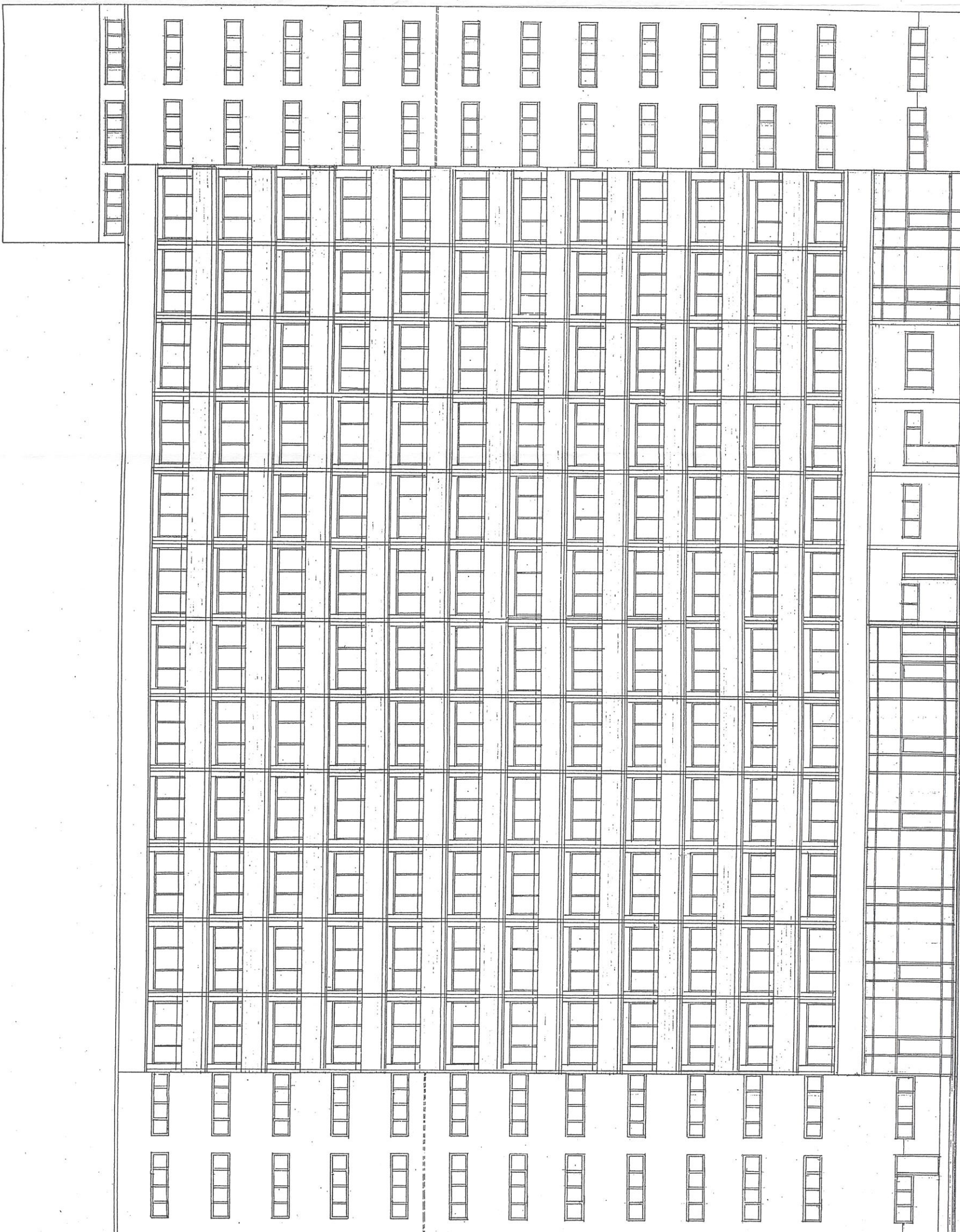



mgr inż. arch. Barbara Adamczyk
§1-332 Łódź, ul. Zgierska 246 m. 46
tel. dom (42) 658-36-46
upr. 274/88/WŁ
§ 2 ust. 1 p. 1, § 13 ust. 1 p. 1

| | |
|---|--|
|  PRACOWNIA PROJEKTOWA arch. Barbara Adamczyk 91-362 Łódź, ul. Zgierska 246 m.46 tel. 0-42 6583646 | LOKALIZACJA Łódź ul. Lumumby 12 |
| PROJEKT - DOM | PROJEKT BUDOWLANY REMONT X DOMU STUDENTA |
| Temat: | Investor: Uniwersytet Łódzki |
| ELEWACJA FRONTOWA | skala: 1 : 200 |
| Projektant: | mgr inż. arch. Barbara Adamczyk nr. rys.: 7/A |
| | upr. nr. 274/88/WŁ § 2 ust. 1 p. 1 ARCHITEKTURA |

SPRAWDZIŁA
mgr inż. arch. LIDIA BEDNARSKA
PROJEKTANT
w specjalności architektonicznej
upr. bud. do projektowania bez ograniczeń
nr. ewid. 137/87/WŁ
[Signature]



mgr inż. arch. Barbara Adamczyk
§1-362 Łódź, ul. Zgierska 246 m. 46
tel. dom. 142) 658-36-46
upr. 274/88/WL
§ 2 ust. 1 p. 1, § 13 ust. 1 p. 1

| | | |
|---|--|--|
|  PRACOWNIA PROJEKTOWA arch. Barbara Adamczyk PROJEKT - DOM | PROJEKT BUDOWLANY REMONT X DOMU STUDENTA Inwestor: Uniwersytet Łódzki | LOKALIZACJA Łódź ul. Lumumby 12 |
| | ELEWACJA ZACHODNIA | |
| Projektant: mgr inż. arch. Barbara Adamczyk upr. nr. 274/88/WL § 2 ust. 1 p. 1 | skala: 1 : 200 nr. rys.: 8/A ARCHITEKTURA | |

SPRAWOZDANIE
mgr inż. arch. LIDIA BEDNARSKA
PROJEKTANT
w specjalności architektonicznej
upr. bud. do projektowania bez ograniczeń
nr. ewid. 137/87/WL

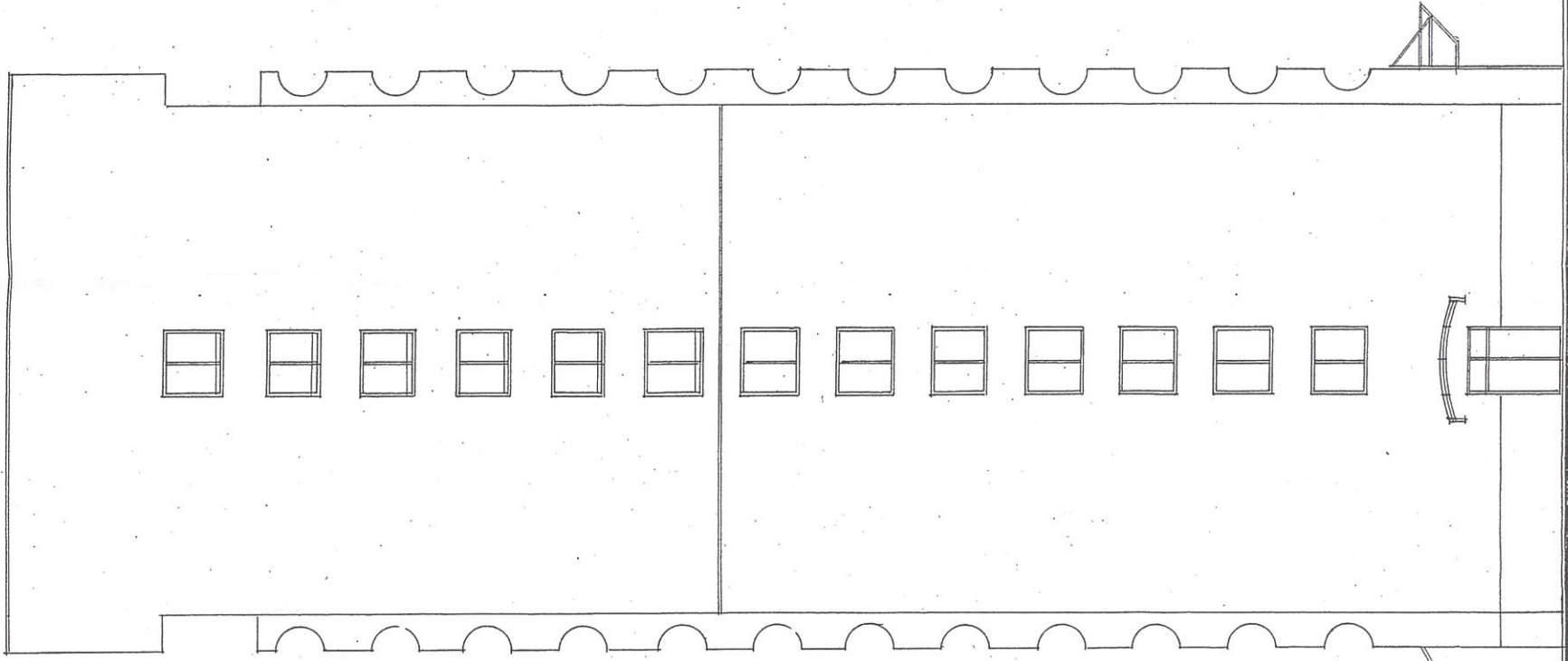
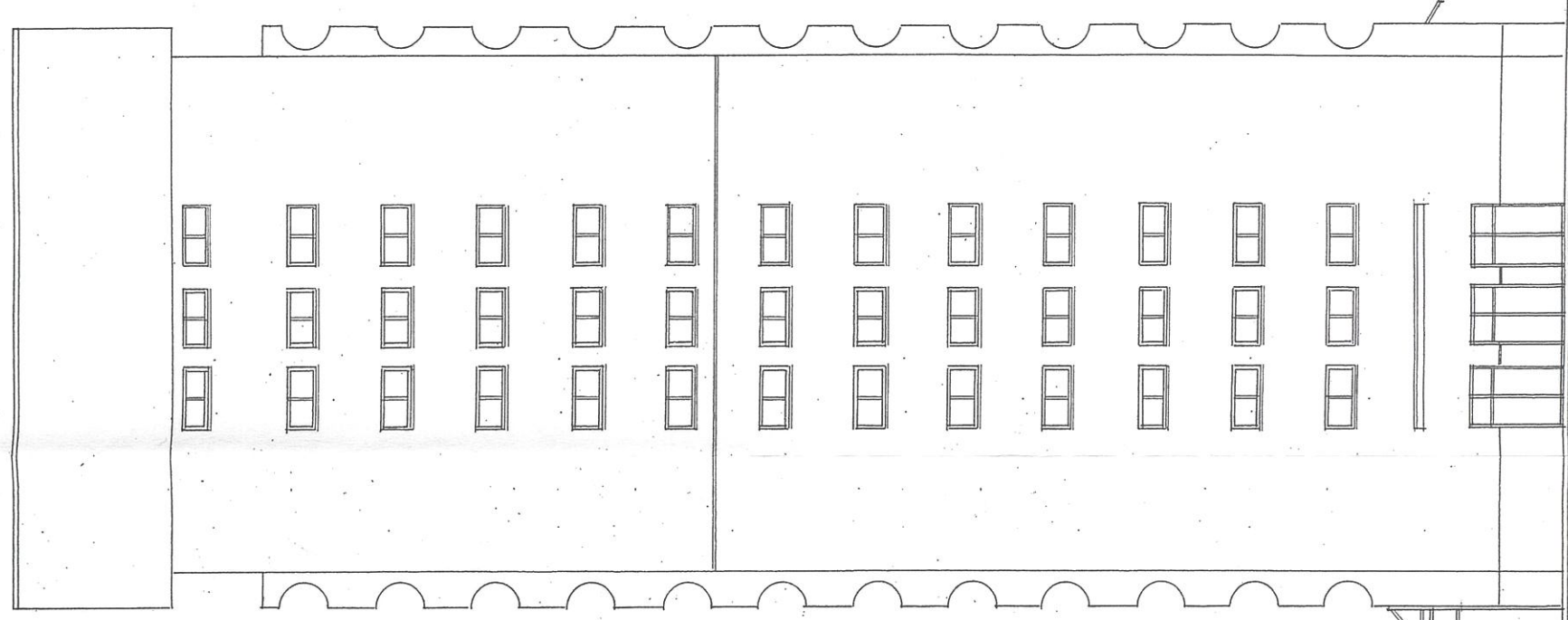

SPRAWDZIŁA
 mgr inż. arch. LIDIA BEDNARSKA
 PROJEKTANT
 w specjalności architektonicznej
 upr. bud. do projektowania bez ograniczeń
 PE ewid. 137/87/WŁ
Orzechy

| | | | |
|--|---|---------------------------------------|--|
|  PRACOWNIA PROJEKTOWA arch. Barbara Adamczyk | PROJEKT BUDOWLANY - REMONT X DOMU STUDENTA Inwestor: Uniwersytet Łódzki | LOKALIZACJA Łódź ul. Lumumby 12 | skala: 1 : 200 Dr. rys.: 9/A |
| | ELEWACJA PÓŁNOCNA I POŁUDNIOWA | | Projektant: mgr inż. arch. Barbara Adamczyk upr. nr. 274/88/WŁ § 2 ust. 1 p. 1 ARCHITEKTURA |

mgr inż. arch. Barbara Adamczyk
 §1-362 Łódź, ul. Zgierska 246 m. 46
 tel. dom. (42) 658-36-46
 upr. 274/88/WŁ
 § 2 ust. 1 p. 1, § 13 ust. 1 p. 1