MAPA DO CELÓW PROJEKTOWYCH

SKALA 1:500

Sekcje mapy: 6.187.18.02.2.2; 6.188.18.22.4.4; 6.187.18.03.1.1; 6.188.18.23.3.3

GN.6640.127.2022 pomiar dn.: 19.01.2022 r.

Województwo: kujawsko-pomorskie

Powiat: żniński

Jednostka ewidencyjna: Żnin [041906_5]

Obręb: Jaroszewo [0014]; Sulinowo [0032]

Arkusz: 1; 1

Działka: 253/2; 114

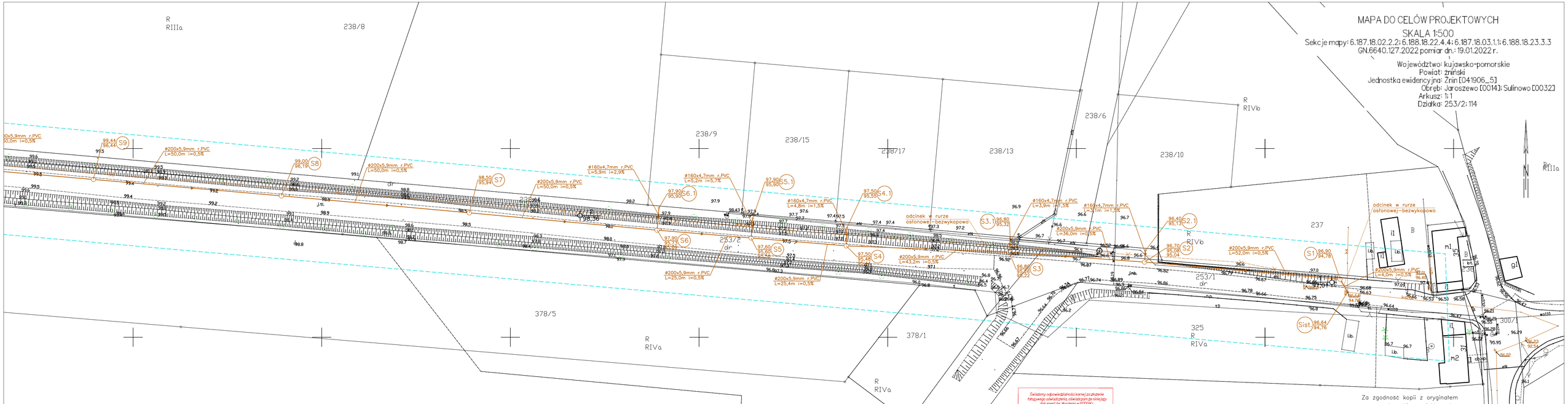

Za zgodność kopii z oryginałem mapy do celów projektowych

Świadomy odpowiedzialności karnej za złożenie fałszywego oświadczenia, oświadczam, że niniejszy dokument tw. złożenia w PODGK" ID GN.6640.127.2022 z dnia 19.01.2022 r.) opracowany w wyniku prac geodezyjnych i kartograficznych uzyskał pozytywny wynik weryfikacji tw. P.0419.2022.150 w dniu 25.01.2021r. przez Starostę Żnińskiego. Nr protokołu weryfikacji DN.6640.127.2022_1991 Z dnia 25.01.2022 r.

"GEOKART" SPÓŁKA GEODEZYJNO-KARTOGRAFICZNA Sp. z o.o. ul. Poznańska 14, 88-100 Inowrocław tel.: 52 3562800, fax: 52 3562801 GEODETA UPRAWNIONY mgr inż. Tomasz Jaszczuk nr uprawnień 8003 w Y-BD

Dokument podpisany przez Tomasz Jaszczuk Data: 2022.02.09 09:53:36 CET

Wykonawca prac geodezyjnych

Nie wyłączam się do bieżącego w formie linii-kif wydajnej w ich rozdzielczy mapie urządzeń podziemnych, które nie były zgłaszane do inwentaryzacji. W sposób ze zamożnym lokalizacji wynikającym z obiektywnego dokonania działalnej i treści mapy dzwiękowej.

LEGENDA

Proj. kanalizacja sanitarna

Zadanie: Budowa kanalizacji sanitarnej Sulinowo - Jaroszewo	KRESKA USŁUGI PROJEKTOWE BARTŁOMIEJ SZATKOWSKI
	Projektant: mgr inż. Bartłomiej Szatkowski nr upr. KUJP/0138/POOS/10
Przedmiot opracowania: Projekt zagospodarowania terenu-cz.1	Sprawdzający: mgr inż. Justyna Ciaciuch nr upr. KUJP/0054/POOS/10
	Data: 04.2022 / Skala: 1:500 / Nr rys.: 1