

**Mapa z projektem podziału nieruchomości**  
 stanowiącej działkę nr 342/6 położoną  
 w obrębie : **Librantowa [0013]** gmina : **Chełmec [121002\_2]**  
 powiat : **nowosądecki** województwo : **małopolskie**  
 skala 1:2000 MZ- 184 111 03 ark.5

**Wykaz zmian gruntowych :**

Działka ewidencyjna nr 342/6 objęta KW nr [redacted] dzieli się na działki nr **342/7, 342/8, 342/9.**

Oznaczenie działki nr 342/6 anuluje się.

**ID: GEO-6640.2427.2019**

stary stan					nowy stan			
Nr KW	Nr działki	Użytek klasa	Pow. ha	właściciel	Nr działki	Użytek klasa	Pow. ha	nabywca
[redacted]	342/6	ogółem	1,48	[redacted]	342/7		0,1084	
					342/8		0,0608	
					342/9		1,31	
						ogółem	1,48	

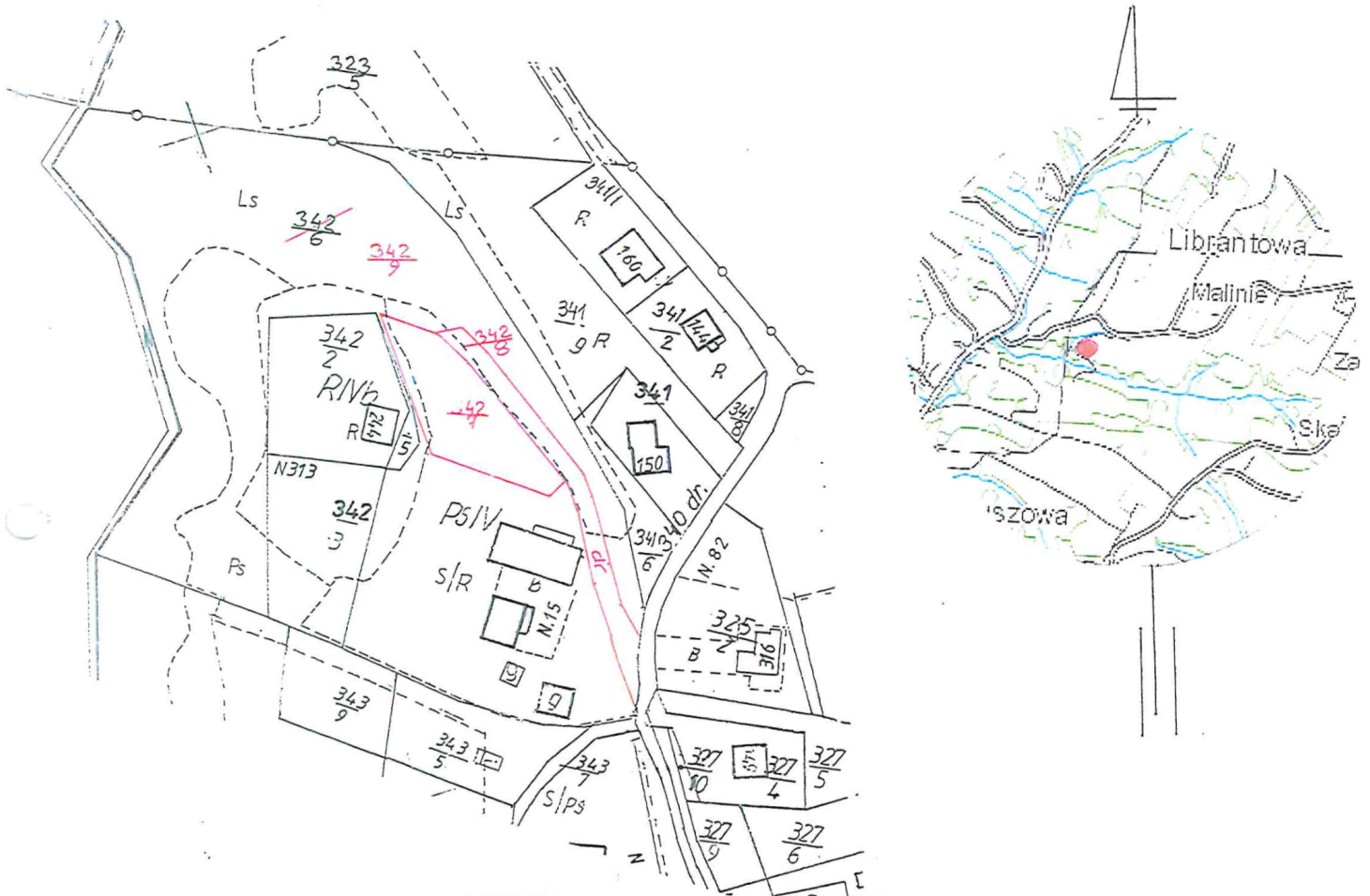

Poświadczam, że niniejszy dokument został opracowany w wyniku prac geodezyjnych i kartograficznych, których rezultaty zawiera operat techniczny wpisany do ewidencji materiałów państwowego zasobu geodezyjnego i kartograficznego	
Organ prowadzący państwowy zasob geodezyjny i kartograficzny	STAROSTA NOWOSĄDECKI
Identyfikator ewidencyjny materiału zasobu - operatu technicznego	P.1210.2020.1125
Data wpisania operatu technicznego do ewidencji materiałów zasobu	2020-02-20
Imię, nazwisko i podpis osoby reprezentującej organ	Zup. STAROSTY <i>[Signature]</i>

REGON 490241735  
 Sporządził dnia 15.X-2019r.  
**UPRAWNIONY** w dziedzinie geodezji i kartografii  
 Tomasz Jaworski  
 pozwolenie nr 1013  
 Nawojowa, ul. Leśna 20

**mgr inż. Anna Fedczyńska**  
 Inspektor

*[Handwritten signature]*