

Ansicht nach dem Umbau.

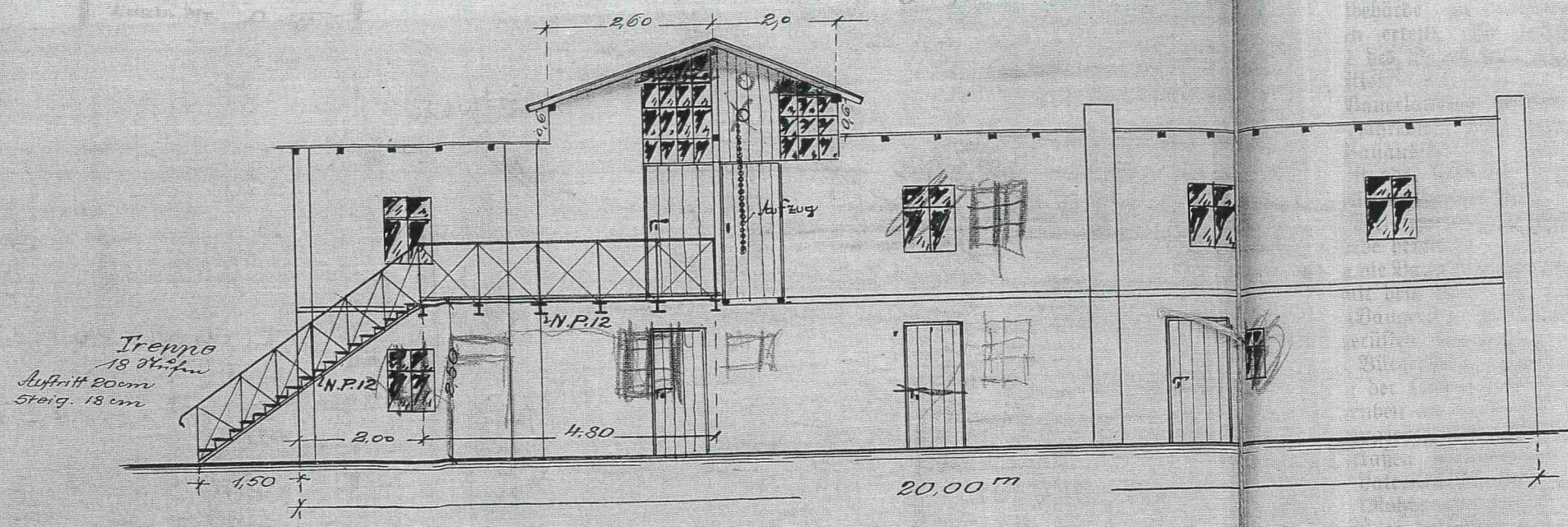

Schnitt a-b.

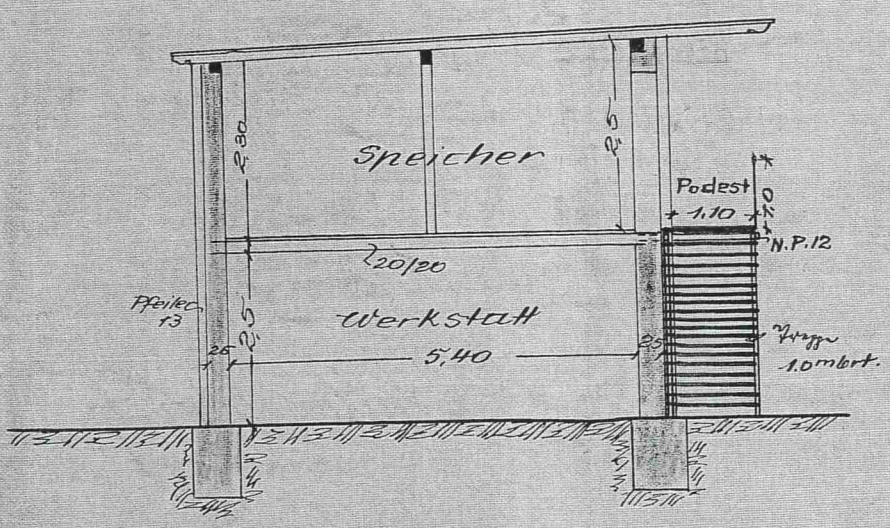

Lageplan
M. 1:500

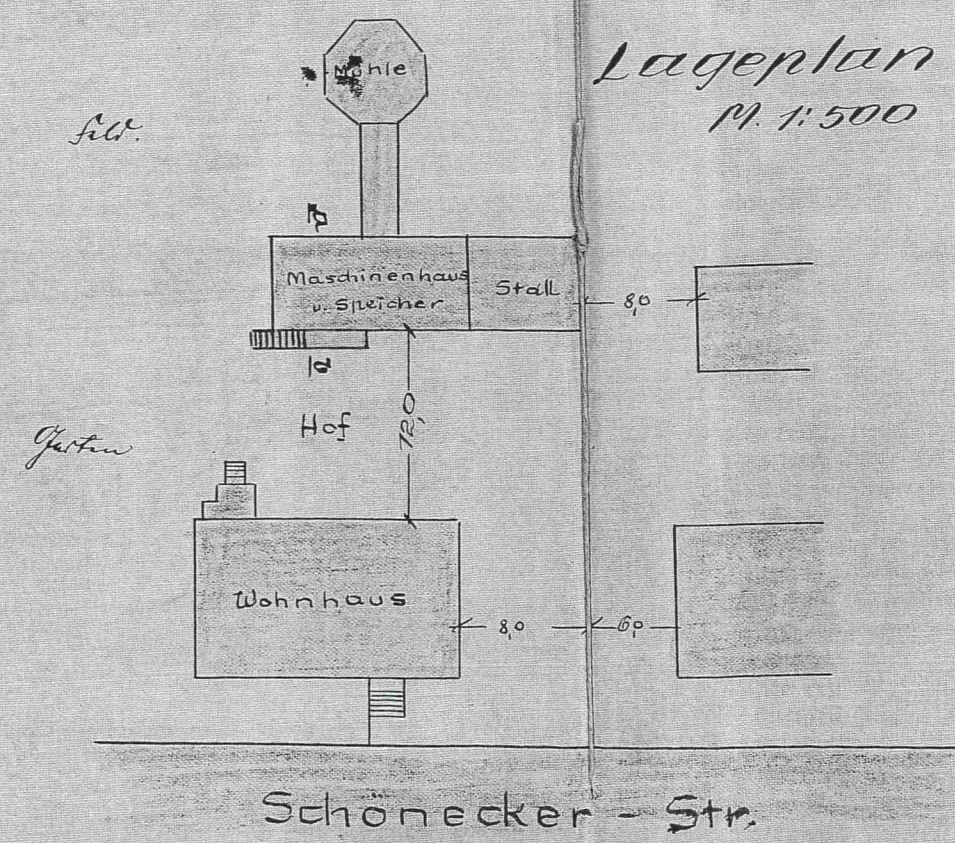

Baupolizeilich geprüft
Dirschau, den 15. 12. 1916
Der Stadtbaumeister
Sprecht

Dirschau, den 4. Dezember 1916
Der Ausführende Der Bauherr
Walter Schmitz

Bau = Schein.

Kaufvertrag Walter Schmitz

30. März 1917

4. Dezember 1915

13. Juni 1901 und der

17. März 1901 in Gemäßheit

Zeichnung und statischen

Strasse Nr. 10

3. 50 H.

Freiung zu erhalten

Freiung zu erhalten

Kündigung des Kaufvertrages

3. 50 H.

Kündigung des Kaufvertrages

Kündigung des Kaufvertrages

8. Mai 1917

adthalle.

Zeichnung für den Umbau des Maschinen- und Speichergebäudes

Herrn Mühlenbesitzer Walter Schulz, Schöneckerstr. № 10 gehörig. O. Wojtko Polslágo 18 b

Ansicht
vordem Umbau.

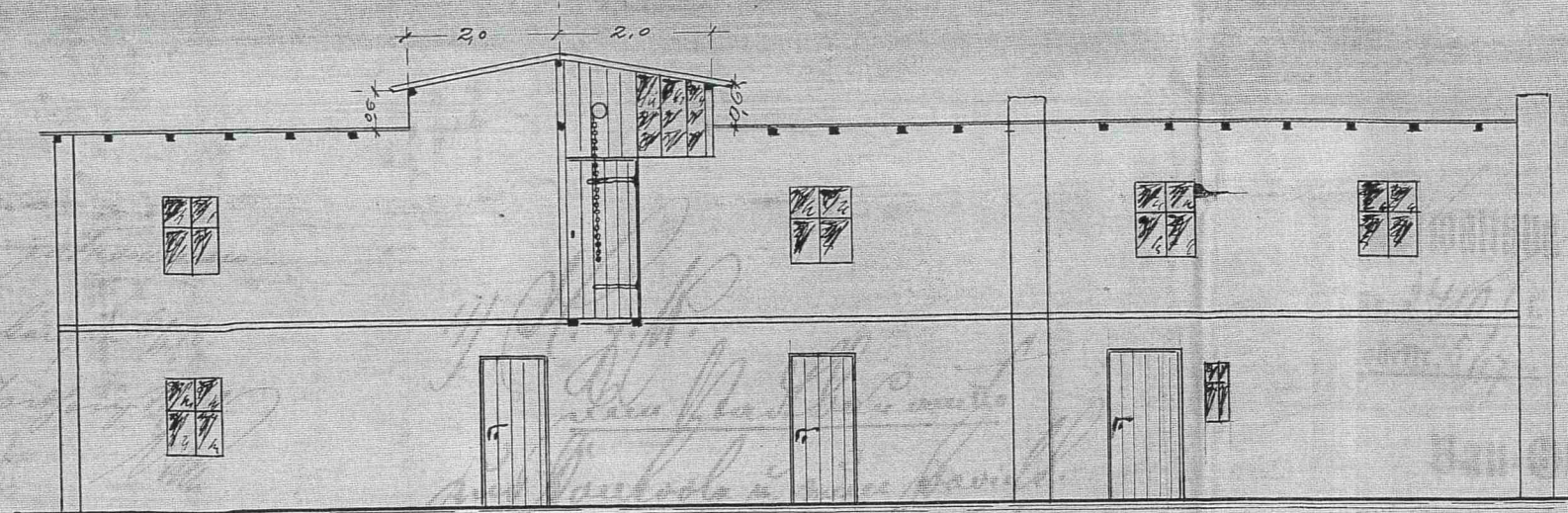

Ansicht nach dem Umbau.

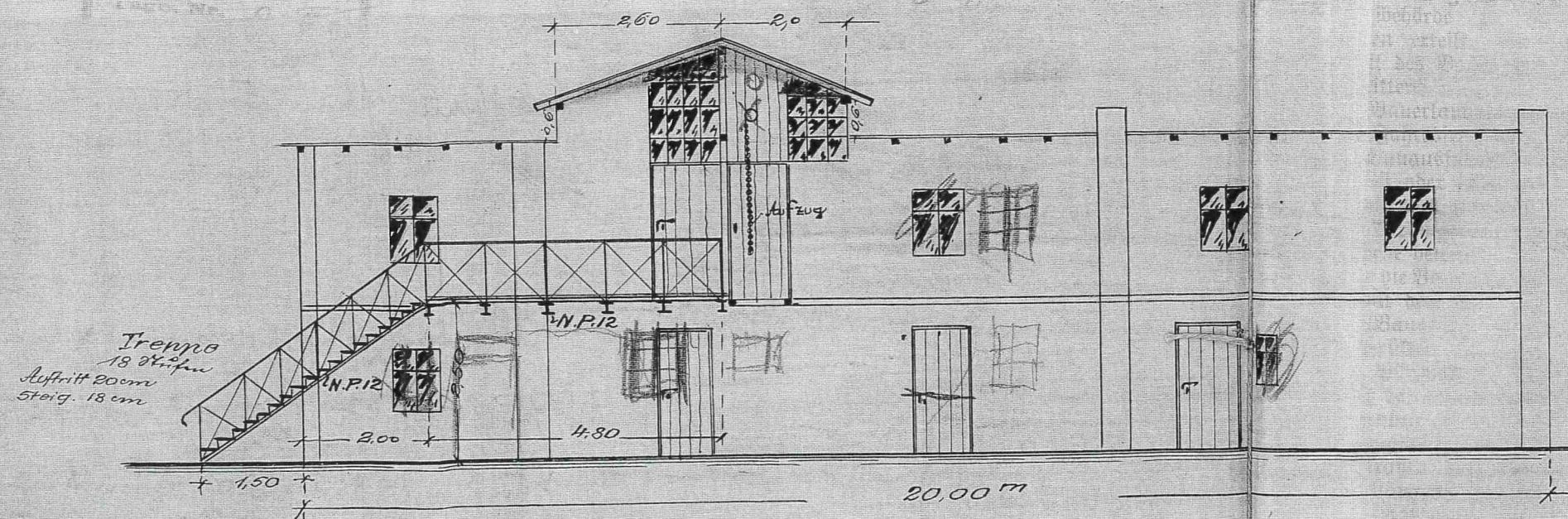

Schnitt a-b.

Alt.

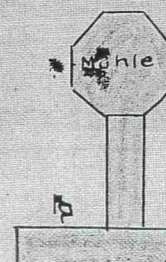

Lageplan
M. 1:500