



Budowlane Biuro Inżynierskie

Przemysław Puchalski

66-400 Gorzów Wlkp. ul. Kazimierza Wielkiego 10

NIP: 599-247-99-87

tel. 601 278 123

www.bbipp.pl

info@bbipp.pl

02. 03. 2023

Wojewódzki Urząd Ochrony Zabytków
w Zielonej Górze

Delegatura w Gorzowie Wlkp.
ul. Kosynierów Gdyńskich 75
66-400 Gorzów Wlkp.

tel. 95 7200 521, fax 95 7200 316

Nazwa zamierzenia budowlanego:

TERMOMODERNIZACJA BUDYNKU INTERNATU ZESPOŁU SZKÓŁ OGÓLNOKSZTAŁCĄCYCH NR 2

PROJEKT WYKONAWCZY ZAMIENNY REWIZJA R01

Obiekt: BUDYNEK ZAMIESZKANIA ZBIOROWEGO

Adres obiektu : 66-400 Gorzów Wlkp. ul. Woskowa 3b,
działka nr ewid. 580 (ld dz.: 086101_0010/580)

Kategoria obiektu budowlanego: IX - budynki kultury, nauki i oświaty

Inwestor: Miasto Gorzów Wlkp. - Zespół Szkół Ogólnokształcących nr 2
66-400 Gorzów Wlkp., ul. Przemysłowa 22

Spis treści projektu wykonawczego na str. 2.

		DATA	PODPIS
Projektant branży architektoniczno- budowlanej:	mgr inż. arch. Alina Elwira Tarkowska Projektantka w spec. architektoniczne w zakresie pełnym upr. bud. 20/80/Gw	2022-07-31 R01 2023-02-13	
Projektant branży konstr.-budowlanej	mgr inż. bud. Przemysław Puchalski Projektant w spec. konstr.-budowlanej w zakresie bez ograniczeń upr. bud. projektowe LBS/0069/P00K/09	2022-07-31 R01 2023-02-13	

Gorzów Wlkp. 31 lipca 2022r. R01 13 lutego 2023r.

egz. 1/4



Spis treści:

PROJEKT WYKONAWCZY ZAMIENNY REWIZJA R01 - OPIS TECHNICZNY.....	3
Projektowane rozwiązania budowlane (opis w zakresie wprowadzonych zmian).....	3
ZAŁĄCZNIK 1 - Część rysunkowa.....	5
Rysunki branży architektoniczno-budowlanej:	
A_101 R01 ELEWACJA POŁUDNIOWA - PROJEKTOWANA KOLORYSTYKA	Skala 1:100
A_102 R01 ELEWACJA PÓŁNOCNA - PROJEKTOWANA KOLORYSTYKA	Skala 1:100
A_103 R01 ELEWACJA WSCHODNIA - PROJEKTOWANA KOLORYSTYKA	Skala 1:100
A_104 R01 ELEWACJA ZACHODNIA - PROJEKTOWANA KOLORYSTYKA	Skala 1:100



PROJEKT WYKONAWCZY ZAMIENNY REWIZJA R01 – OPIS TECHNICZNY

Projektowane rozwiązania budowlane (opis w zakresie wprowadzonych zmian).

Wykonanie docieplenia ETICS – roboty wykończeniowe.

Wyprawę zewnętrzną wykonać jako mineralną zaprawę tynkarską na podkładzie gruntującym. Faktura tynku drapanego o wielkości ziarna ~3mm. Na tynku stosować powłokę malarską z systemowej elewacyjnej farby krzemianowej o kolorze żółtym-piaskowym – sand yellow (RAL 1002, odpowiednik NCS S2030-Y20R) – całe powierzchnie ścian. Nie wyróżniać kolorystycznie pilastrów i obramień okien.

Strefę cokołową ściany frontowej oraz części ściany wschodniej wykańczać elewacyjnymi płytkami klinkierowymi w kolorze ~~brazowym~~ *ciemnym*. Płytki układać do wysokości istniejącego wykończenia cegłą.

Uwaga do wprowadzonych zmian:

Analiza zasobów przeprowadzona w Archiwum Państwowym wykazała brak zachowania dokumentacji dla budynku. W uzgodnieniu z Wojewódzkim Konserwatorem Zabytków dobrano nową kolorystykę oraz zmieniono układ licowania strefy cokołowej.

mgr inż. bud. Przemysław Puchalski

Projektant w spec. konstr.-budowlanej

upr. bud. nr LBS/0069/P00K/09

Gorzów Wlkp. 2022-07-31

R01 2023-02-13

mgr inż. arch. Alina Elwira Tarkowska

Projektantka w spec. architektoniczne w zakresie pełnym

upr. bud. 20/80/Gw

Gorzów Wlkp. 2022-07-31

R01 2023-02-13



STRONA PUSTA

A_101
R01

ELEWACJA POŁUDNIOWA – PROJEKTOWANA KOLORYSTYKA

Skala: 1:100

blacha dachówkowa istniejąca

parpety, obróbka gzymsu z blachy cynkowo-tytanowej patynowany, odcień – luminacja y=25 (jasnoszary)

parpety, obróbka gzymsu z blachy cynkowo-tytanowej patynowany, odcień – luminacja y=25 (jasnoszary)

ocieplenie pilastrów – wszystkie jednej szerokości, tynk szlachetny drapany o wielkości ziarna ~3mm malowanie RAL 1002 (żółty-piaskowy – sand yellow) odpowiednik NCS S2030-Y20R

tynk szlachetny drapany o wielkości ziarna ~3mm, malowanie RAL 1002 (żółty-piaskowy – sand yellow) odpowiednik NCS S2030-Y20R

klinkierowe płytki elewacyjne w formie cegły, brązowe klejone na systemie ETICS

elewacyjny profil dylatacyjny

цветовая палитра
ру

 <p>Budowlane Biuro Inżynierskie Przemysław Puchalski 66-400 Gorzów Wlkp. ul. Kazimierza Wielkiego 10 NIP: 599-247-99-87, tel. 601 278 123, e-mail: przemyslaw.puchalski@gmail.com</p>			
PRAWA AUTORSKIE ZASTRZEŻONE			
IMIĘ I NAZWISKO / UPRAWNIENIA: mgr in ż. arch. Alina Elwira Tarkowska upr. bud. 20/80/Gw branża arch.-bud.	DATA / PODPIS: 2022-07-31 R. 2023-02-13	TEMAT OPRACOWANIA: Termomodernizacja budynku Internatu Zespołu Szkół Ogólnokształcących nr 2	
PROJEKTANT: mgr in ż. bud. Przemysław Puchalski upr. bud. LBS/0069/P00K/09 branża konstr.-bud.	DATA / PODPIS: 2022-07-31 R. 2023-02-13	ADRES OBIEKTU: 66-400 Gorzów Wlkp., ul. Woskowa 3b działka nr ewid. 580 (d dz.: 086101_0010/580)	
Uwagi: R01: UZGODNIENIU Z WOJEWÓDZKIM KONSERWATOREM ZABYTKÓW ZMIENIONO KOLORYSTYKĘ – Z RAL 7036 NA RAL 1002		NAZWA RYSUNKU: ELEWACJA POŁUDNIOWA PROJEKTOWANA KOLORYSTYKA	
FAZA:	PROJEKT WYKONAWCZY	BRANŻA:	KONSTRUKCYJNO-BUDOWLANA
SKALA:	1 : 100	DATA:	2022-07-31 R. 2023-02-13
		NR. RYS.	A_101_R01

A_102
R01

ELEWACJA PÓŁNOCNA – PROJEKTOWANA KOLORYSTYKA

Skala: 1:100



wykończenie cokotu:
tynk mozaikowy na kruszywie marmutorowym o wielkości ziarna ~3mm,
kolor ~~brązowy~~, dobrany do cegły

g

 <p>Budowlane Biuro Inżynierskie Przemysław Puchalski 66-400 Gorzów Wlkp. ul. Kazimierza Wielkiego 10 NIP: 599-247-99-87, tel. 601 278 123, e-mail: przemyslaw.puchalski@gmail.com</p>			
PRAWA AUTORSKIE ZASTRZEŻONE			
<p>IMIĘ I NAZWISKO / UPRAWNIENIA:</p> <p>mgr inż. arch. Alina Elwira Tarkowska upr. bud. 20/80/Gw branża arch.-bud.</p>	<p>DATA / PODPIS:</p> <p>2022-07-31 R. 2023-02-13</p>	<p>TEMAT OPRACOWANIA:</p> <p>Termomodernizacja budynku Internatu Zespołu Szkół Ogólnokształcących nr 2</p>	
<p>PROJEKTANT:</p> <p>mgr inż. bud. Przemysław Puchalski upr. bud. 185/0069/P00K/09 branża konstr.-bud.</p>	<p>DATA / PODPIS:</p> <p>2022-07-31 R. 2023-02-13</p>	<p>ADRES OBIEKTU:</p> <p>66-400 Gorzów Wlkp., ul. Woskowa 3b działka nr ewid. 580 (ld dz.: 086101_0010/580)</p>	
<p>Uwagi: R01: UZGODNIENIU Z WOJEWÓDZKIM KONSERWATOREM ZABYTKÓW ZMIENIONO KOLORYSTYKĘ – Z RAL 7036 NA RAL 1002</p>		<p>NAZWA RYSUNKU:</p> <p>ELEWACJA PÓŁNOCNA PROJEKTOWANA KOLORYSTYKA</p>	
FAZA:	PROJEKT WYKONAWCZY	BRANŻA:	KONSTRUKCYJNO-BUDOWLANA
SKALA:	1 : 100	DATA:	2022-07-31 R. 2023-02-13
NR. RYS.	A_102_R01		

A_103
R01

ELEWACJA WSCHODNIA – PROJEKTOWANA KOLORYSTYKA

Skala: 1:100

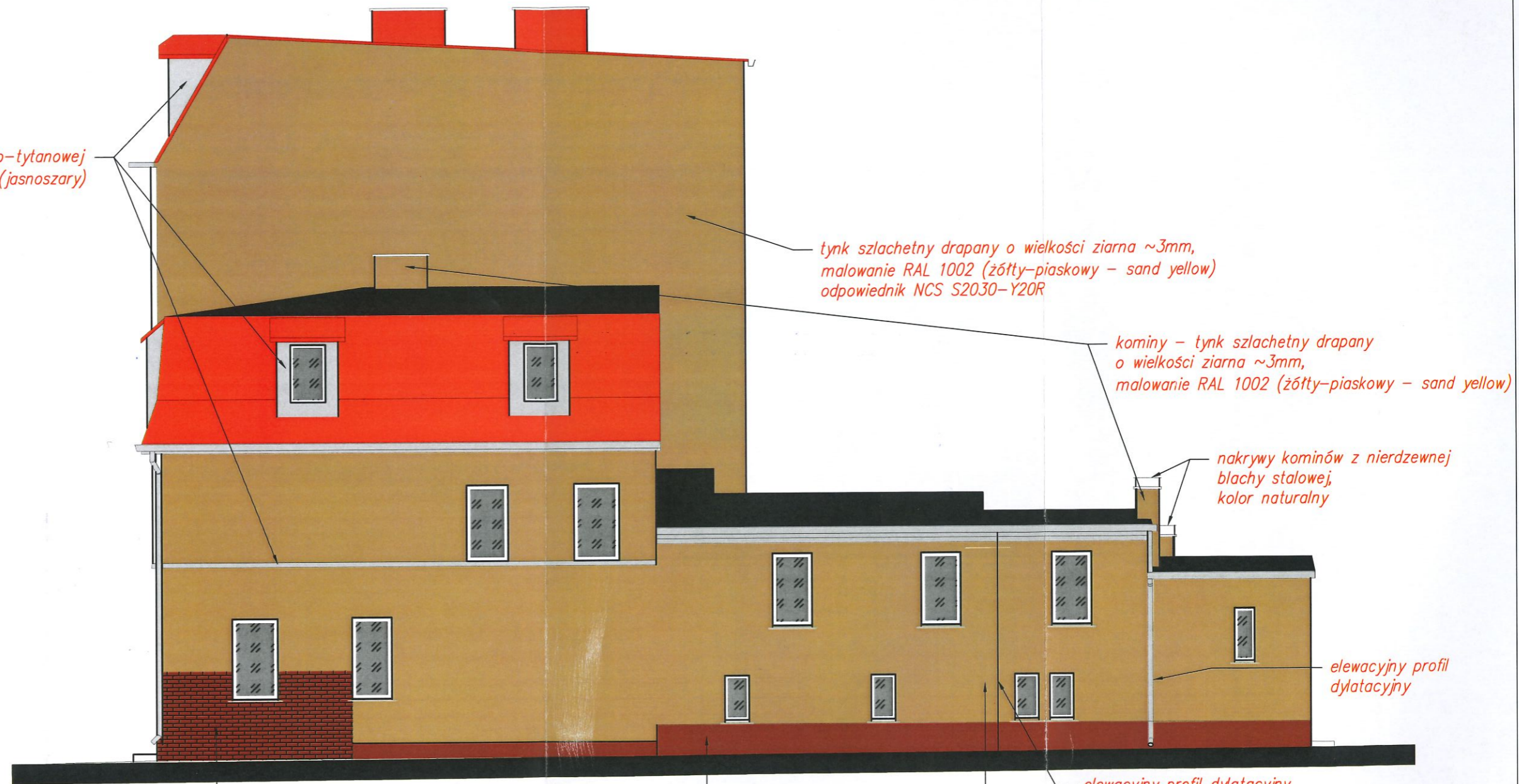

parpety, obróbka gzymsu z blachy cynkowo-tytanowej patynowany, odcień – luminacja $\gamma=25$ (jasnoszary)

tynek szlachetny drapany o wielkości ziarna $\sim 3\text{mm}$, malowanie RAL 1002 (żółty-piaskowy – sand yellow) odpowiednik NCS S2030-Y20R

kominy – tynek szlachetny drapany o wielkości ziarna $\sim 3\text{mm}$, malowanie RAL 1002 (żółty-piaskowy – sand yellow)

nakrywy kominów z nierdzewnej blachy stalowej, kolor naturalny

elewacyjny profil dylatacyjny

elewacyjny profil dylatacyjny
tynek szlachetny drapany o wielkości ziarna $\sim 3\text{mm}$, malowanie RAL 1002 (żółty-piaskowy – sand yellow) odpowiednik NCS S2030-Y20R

wykończenie cokotu:
tynek mozaikowy na kruszywie marmutorowym o wielkości ziarna $\sim 3\text{mm}$, kolor brązowy, dobrany do cegły

klinkierowe płytki elewacyjne w formie cegły, brązowe klejone na systemie ETICS

ciemne, kolor metaliczny cegły



Budowlane Biuro Inżynierskie Przemysław Puchalski

66-400 Gorzów Wlkp. ul. Kazimierza Wielkiego 10

NIP: 599-247-99-87, tel. 601 278 123, e-mail: przemyslaw.puchalski@gmail.com

PRAWA AUTORSKIE ZASTRZEŻONE

IMIE I NAZWISKO / UPRAWNIENIA:		DATA / PODPIS:		TEMAT OPRACOWANIA:	
PROJEKTANT: mgr in ż. arch. Alina Elwira Tarkowska branża arch.-bud.		2022-07-31 R. 2023-02-13		Termomodernizacja budynku Internatu Zespołu Szkół Ogólnokształcących nr 2	
PROJEKTANT: mgr in ż. bud. Przemysław Puchalski branża konstr.-bud.		2022-07-31 R. 2023-02-13		ADRES OBIEKTU: 66-400 Gorzów Wlkp., ul. Woskowa 3b działka nr ewid. 580 (ld dz.: 086101_0010/580)	
Uwagi: R01: UZGODNIENIU Z WOJEWÓDZKIM KONSERWATOREM ZABYTKÓW ZMIENIONO KOLORYSTYKĘ – Z RAL 7036 NA RAL 1002				NAZWA RYSUNKU: ELEWACJA WSCHODNIA PROJEKTOWANA KOLORYSTYKA	
FAZA:	PROJEKT WYKONAWCZY	BRANŻA:	KONSTRUKCYJNO-BUDOWLANA	SKALA:	1 : 100
				DATA:	2022-07-31 R. 2023-02-13
				NR. RYS.	A_103_R01

A_104
R01

ELEWACJA ZACHODNIA – PROJEKTOWANA KOLORYSTYKA

Skala: 1:100

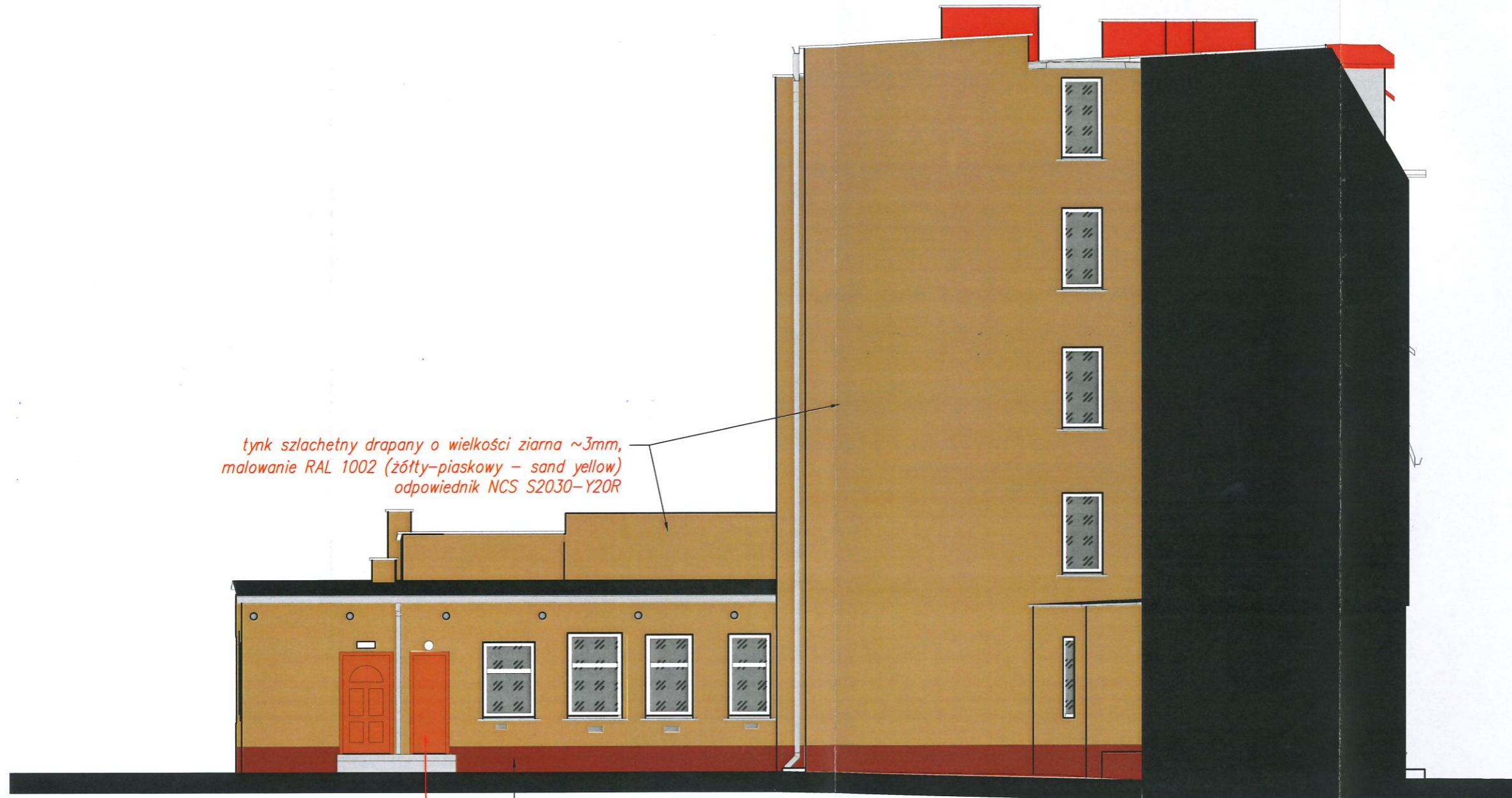

tynk szlachetny drapany o wielkości ziarna ~3mm,
malowanie RAL 1002 (żółty-piaskowy – sand yellow)
odpowiednik NCS S2030-Y20R

wymiana drzwi zewnętrznych

wykończenie cokółu:
tynk mozaikowy na kruszywie marmutorowym o wielkości ziarna ~3mm,
kolor brązowy, dobrany do cegły

[Handwritten signature]



Budowlane Biuro Inżynierskie Przemysław Puchalski

66-400 Gorzów Wlkp. ul. Kazimierza Wielkiego 10

NIP: 599-247-99-87, tel. 601 278 123, e-mail: przemyslaw.puchalski@gmail.com

PRAWA AUTORSKIE ZASTRZEŻONE

IMIĘ I NAZWISKO / UPRAWNIENIA:		DATA / PODPIS:		TEMAT OPRACOWANIA:	
PROJEKTANT: mgr in ż. arch. Alina Elwira Tarkowska upr. bud. 20/80/Gw branża arch.-bud.		2022-07-31 R. 2023-02-13 <i>[Signature]</i>		Termomodernizacja budynku Internatu Zespołu Szkół Ogólnokształcących nr 2	
PROJEKTANT: mgr in ż. bud. Przemysław Puchalski upr. bud. LBS/0069/POOK/09 branża konstr.-bud.		2022-07-31 R. 2023-02-13 <i>[Signature]</i>		ADRES OBIEKTU:	
Uwagi: R01: UZGODNIENIU Z WOJEWÓDZKIM KONSERWATOREM ZABYTKÓW ZMIENIONO KOLORYSTYKĘ – Z RAL 7036 NA RAL 1002		NAZWA RYSUNKU:		66-400 Gorzów Wlkp., ul. Woskowa 3b działka nr ewid. 580 (ld dz.: 086101_0010/580)	
FAZA:	PROJEKT WYKONAWCZY	BRANŻA:	KONSTRUKCYJNO-BUDOWLANA	SKALA:	1 : 100
			DATA:	2022-07-31 R. 2023-02-13	NR. RYS. A_104_R01



ZAŁĄCZNIK 1 - Część rysunkowa.

Zestawienie rysunków:

Rysunki branży architektoniczno-budowlanej:

A_101 R01	ELEWACJA POŁUDNIOWA - PROJEKTOWANA KOLORYSTYKA	Skala 1:100
A_102 R01	ELEWACJA PÓŁNOCNA - PROJEKTOWANA KOLORYSTYKA	Skala 1:100
A_103 R01	ELEWACJA WSCHODNIA - PROJEKTOWANA KOLORYSTYKA	Skala 1:100
A_104 R01	ELEWACJA ZACHODNIA - PROJEKTOWANA KOLORYSTYKA	Skala 1:100



STRONA PUSTA