Załącznik nr 1a do Regulaminu Organizacyjnego Szpitali Pomorskich Sp. z o.o. z dnia 23 marca 2023 r.

PION ADMINISTRACYJNY

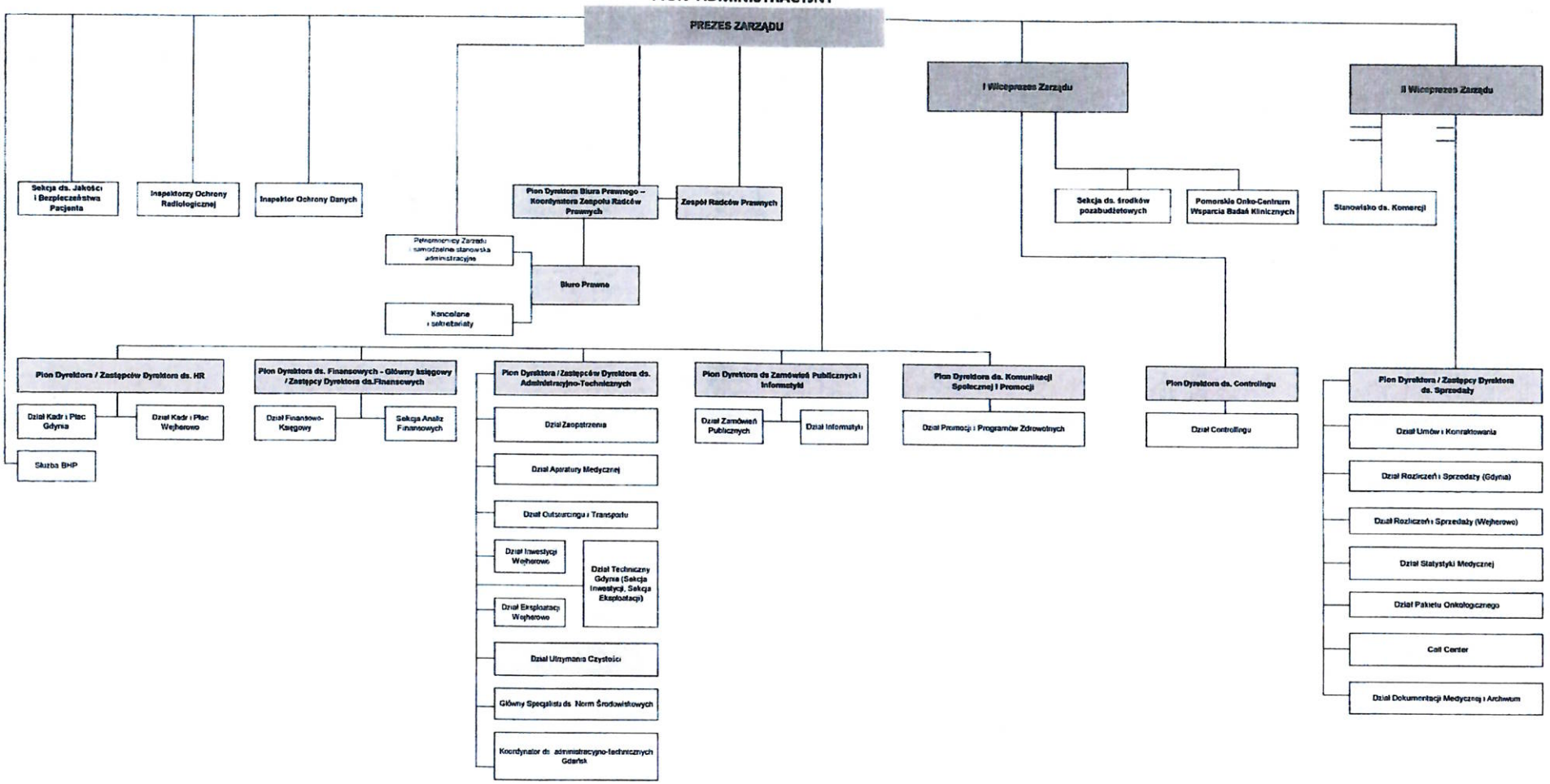

WICEPREZES ZARZĄDU
Jacek Pilarczyk

WICEPREZES ZARZĄDU
Dariusz Nałęcz