

Przekrój normalny  
Skala 1:50

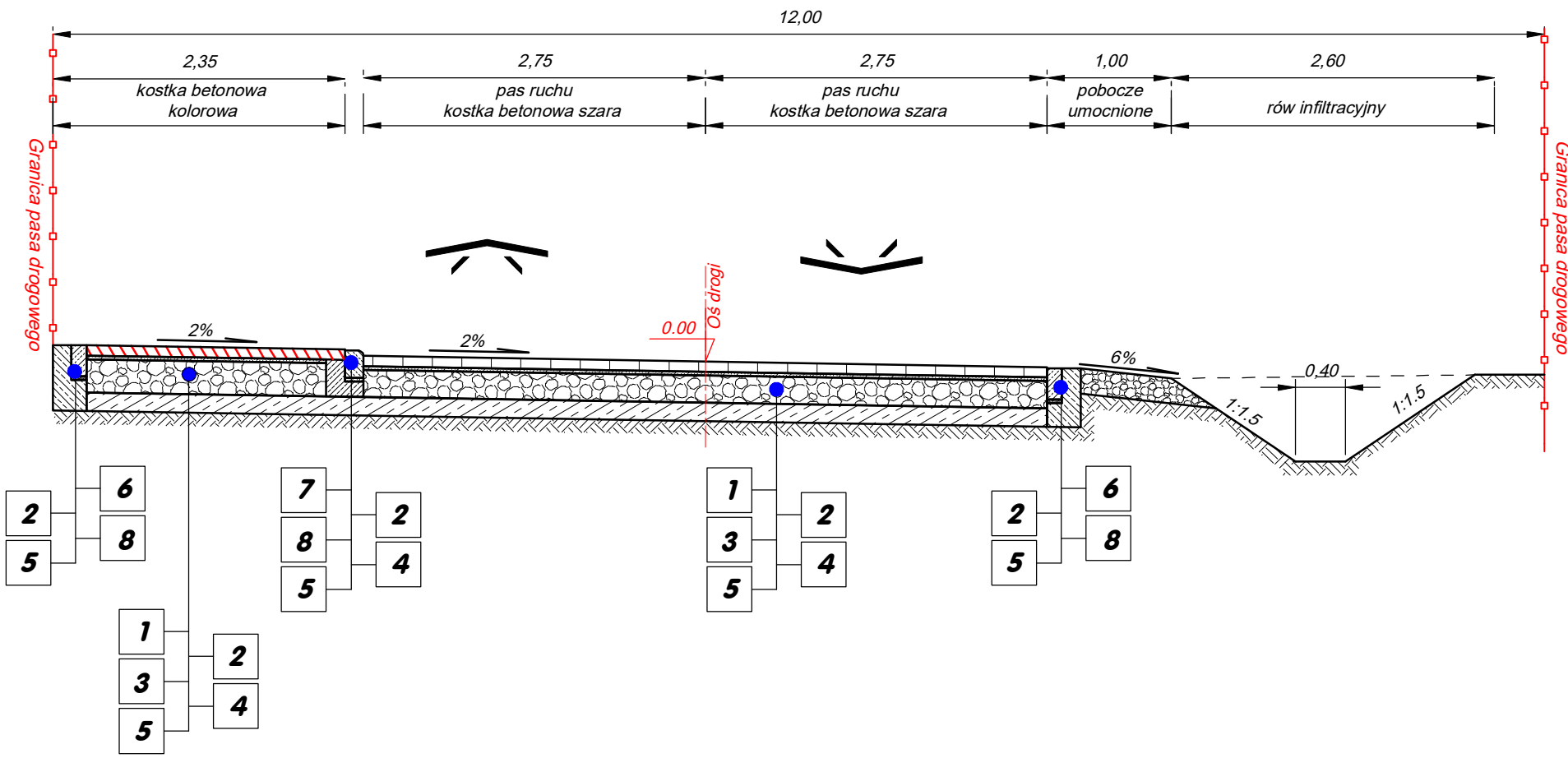

Przekrój poprzeczny  
na zjeździe rura Ø40 cm  
Skala 1:50

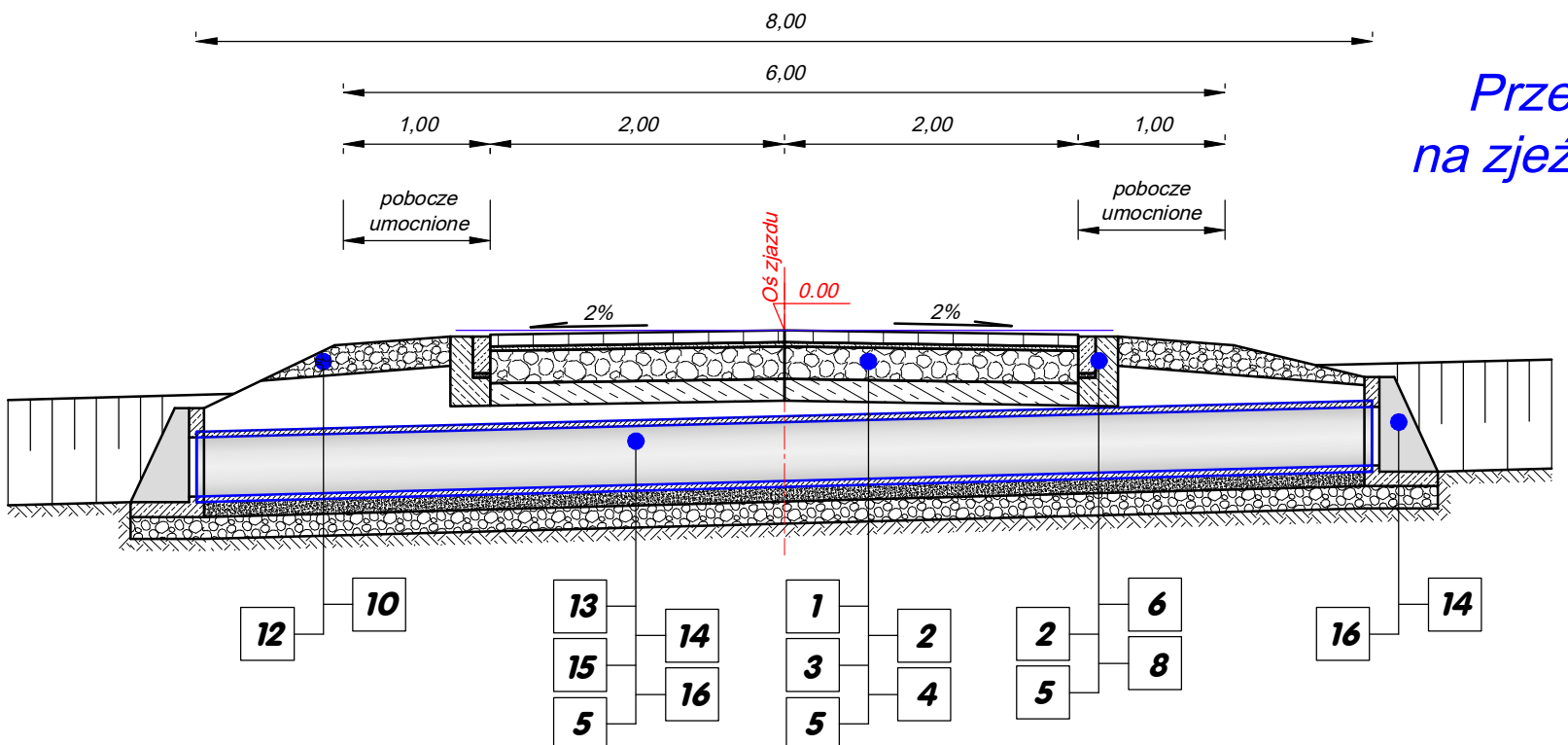

Opornik betonowy  
na ławie betonowej z oporem  
Skala 1:10

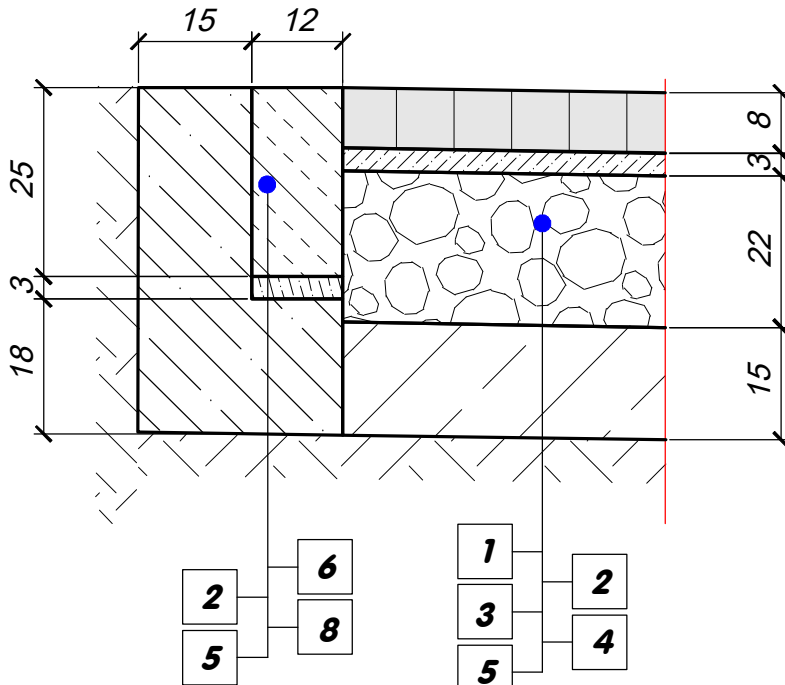

Krawężnik betonowy najazdowy  
na ławie betonowej z oporem  
Skala 1:10

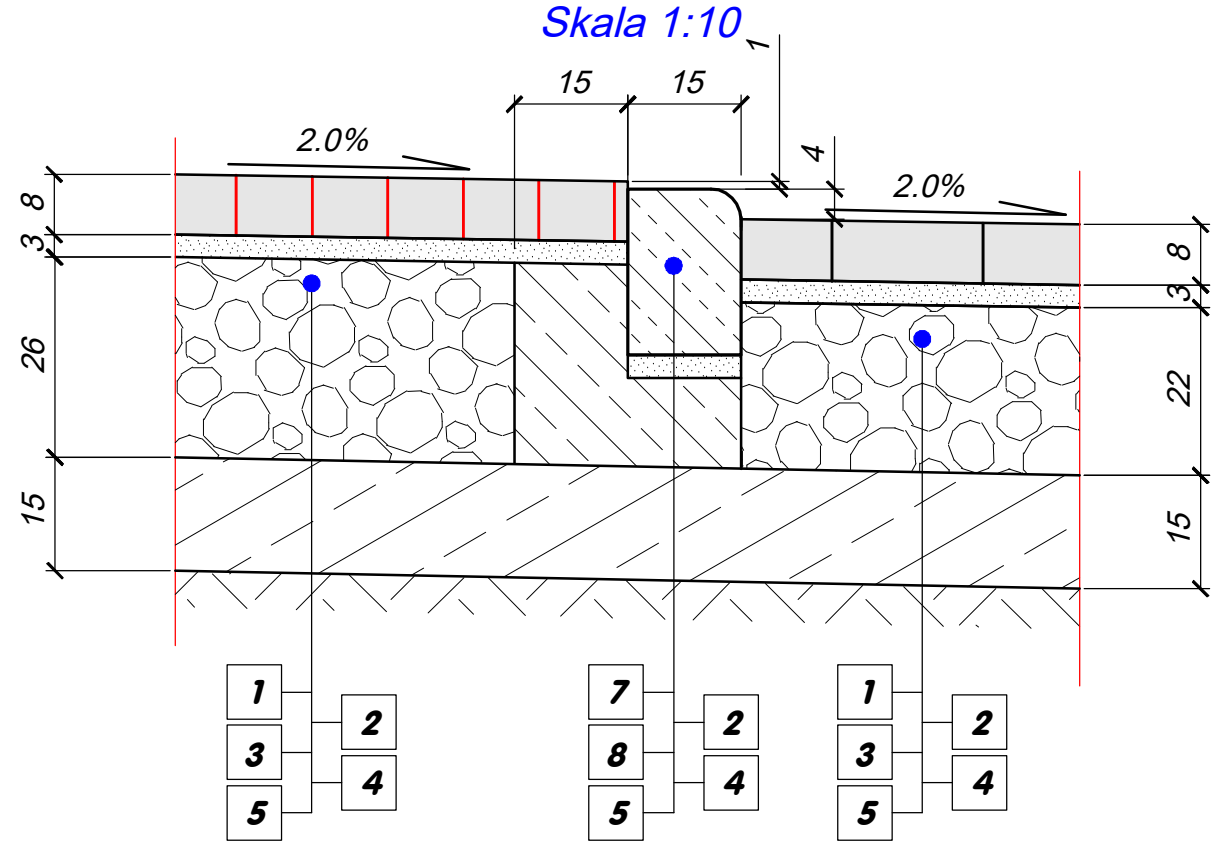

LEGENDA		
Lp.	Nazwa konstrukcji	Grubość
1	Nawierzchnia z kostki brukowej betonowej na chodniku i zjazdach	8 cm
2	Podsypka cementowo - piaskowa w stosunku 1:4	3 cm
3	Góna warstwa podbudowy zasadniczej z kruszywa łamanego stabilizowanego mechanicznie o uziarnieniu 0 / 31,5 mm zawartość ziaren C <sub>50/30</sub>	22 cm
4	Podbudowa pomocnicza z gruntu stabilizowanego cementem klasy C <sub>3/4</sub> z betoniarki na ciągu głównym ulicy i skrzyżowaniach	15 cm
5	Podłoże gruntowe zagęszczone do Is=1,00	-
6	Opornik drogowy o wymiarach 12x25 cm na ławie betonowej z oporem	-
7	Krawężnik betonowy najazdowy 12x22 cm na ławie betonowej z oporem	-
8	Ława z betonu klasy C <sub>12/15</sub>	-
9	Humusowanie powierzchni z obsianiem trawą	20 cm
10	Umocnienie poboczy kruszywem kamiennym stabilizowanym mechanicznie	20 cm
11	Warstwa ulepszonego podłoża z mieszanki niezwiązanej lub gruntu antropogenicznego o CBR ≥ 20% i wodoprzepuszczalności k≥8m/dobę	-
12	Zasyпка z gruntu przepuszczalnego i o wskaźniku różnorodności U ≥ 4.	-
13	Rura przepustu karbowana o SN8, Ø 400 mm pod zjazdem na pole	-
14	Prefabrykowana zbrojona ścianka czołowa przepustu o Ø 400 mm na zjeździe na pole	-
15	Podsypka cementowo - piaskowa pod rurę przepustu	15 cm
16	Ława z kruszywa łamanego C <sub>50/30</sub> stabilizowanego mechanicznie o uziarnieniu 0 / 31,5 mm pod rurę przepustu i ściankę czołową	15 cm

Zamawiający / Inwestor: <b>GMINA RYDZYNA</b> ul. Rynek 1, 64-130 Rydzyna			
Jednostka Projektowa: <b>PAWEŁ KATTNER "PMD"</b> ul. Cyprysowa 2, 64-130 Dąbcze			
Stadium: <b>PROJEKT BUDOWLANY</b> Projekt Architektoniczno - Budowlany	Nazwa zamierzenia budowlanego: <b>Przebudowa ulicy Wierzbowej w Dąbczu</b>		
Adres obiektu budowlanego: Jednostka ewidencyjna: Rydzyna - obszar wiejski 301304_5, Obręb: Dąbcze - 0002, Numer ewidencyjny działek: 19/3, 13/2, 12/6, 12/4, 20, 11/1, 10/1, 58/3, 55/7, 54/24, 53/3, 53/6, 50/1, 49/1, 47/55, 48/29, 45/1, 44/1, 42/10.			
Branża: <b>DROGOWA</b>	Tytuł rysunku: <b>Przekrój normalny i szczegóły konstrukcyjne</b>		
Stanowisko:	Imię i Nazwisko:	Numer uprawnień i specjalność:	Podpis:
Projektant:	mgr inż. Paweł Kattner	702/85/Lo Projektowanie w specjalności konstrukcyjno - inżynierskiej w zakresie dróg	
Data sporządzenia projektu:	Kategoria obiektu:	Skala:	Numer rysunku:
<b>14 czerwca 2024 roku</b>	<b>XXV</b>	<b>1:50/1:10</b>	<b>3.</b>