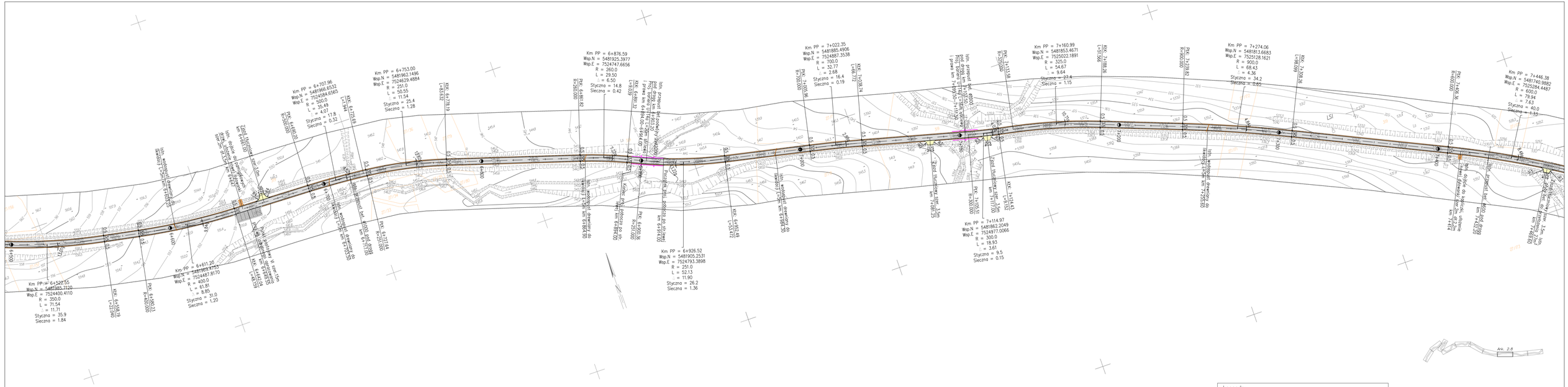

Legenda:

- nawierzchnia jezdni i mijanek z bet. asfaltowego
- pobocza z kruszywa niezwiązanego
- zjazdy o nawierzchni z kruszywa niezwiązanego
- betonowe płyty drogowe
- bariery stalowe U-14a
- istn. wodospusty do likwidacji
- punkty postojowe proj. wg. odrębnego opracowania
- drewniane słupki prowadzące
- dojścia do kapliczek – dylowanki z żerdzi

Zamawiający: Nadleśnictwo Gorlice, Zagórzany 343, 38-333 Zagórzany		Zespół projektowy: Andrzej Olszewski A14 Usługi Projektowe, Nadzory Budowlane, ul. Biecka 8/35, 38-300 Gorlice	
Nazwa opracowania: **Przebudowa drogi leśnej nr 35/I, 35/II, 35/III w Leśnictwie Konieczna i Radocyna**			
Adres obiektu budowlanego:	Miejscowość: **Zdynia, Czarna**	Powiat: **gorlicki**	Województwo: **małopolskie**
Część:	Projekt wykonawczy		TOM:
Specjalność drogowa:	Projektant: **inż. TOMASZ JOJCZYK** upr. nr MAP/0355/PWOD/21	Podpis:	Skala: 1:1 000
Nazwa rysunku:	**Plan sytuacyjny**		Nr rysunku: 2.8
Data:	Gorlice, sierpień 2022 r.		