



MAPA JEDNOSTKOWA DO CELÓW PROJEKTOWYCH  
 WYKONANA PRZEZ FIRMĘ: "DE KA ER" Bytom ul.Łużycka 12  
 MAPA W SKALI 1:500 o treści S+U+W+E

OBIEKT: Katowice, działka nr 366/47, 370/47, przy ul. Miłowickiej 7a  
 Województwo: śląskie  
 Powiat: m. Katowice na prawach powiatu  
 Gmina: Katowice  
 Miejscowość: Katowice  
 Jednostka ewidencyjna: 246901\_1, [m. Katowice]  
 Obręb: 246901\_1.0004, [Dąbrówka Mała]

Układ współrzędnych 2000, układ wysokości KRONSZTADT-86

Treść poszczególnych warstw została opracowana w wyniku następujących czynności:  
 S, U, E – poprzez pozyskanie mapy numerycznej z MODGK w Katowicach,  
 W – na podstawie nowego pomiaru.  
 Brakujące elementy w treści S uzupełniono pomiarem geodezyjnym G-III.6642.4.824.2020.  
 Granice działek przeniesiono z mapy ewidencyjnej, nie były przedmiotem pomiaru i mogą nie odzwierciedlać rzeczywistego stanu prawnego.  
 Przedmiotem inwestycji nie są budynki znajdujące się w odległości mniejszej niż 4 m od granicy nieruchomości należącej do inwestora.  
 Nie wyklucza się istnienia w terenie uzbrojenia, które nie zostało odnotowane w trakcie inwentaryzacji geodezyjnej.  
 Na analizowanym obszarze badano obecność ZUPÓW – otrzymano w wersji numerycznej z MODGK w Katowicach.  
 Na analizowanym obszarze brak Miejscowego Planu Zagospodarowania Terenu.  
 Na działkach przedmiotowych brak służebności gruntowych. Na pozostałym obszarze nie badano służebności gruntowej – brak wpływu inwestycji budowlanej na sposób zagospodarowania pozostałych gruntów.

sporządzili:  
**Zespół Geodetów UPRAWNIIONYCH "DE KA ER" S.C.**  
 Stanisław Dornik, Jerzy Malcharek  
 geodeta uprawniony Stanisław Dornik upr. 6280

Data opracowania 25.05.2020r.  
 zakres opracowania

Zespół Geodetów UPRAWNIIONYCH  
**DE KA ER** S.C.  
 41-902 Bytom, ul. Łużycka 12  
 tel./fax (32) 241 01 16; (32) 241 22 21 w.439

SZKIC ORIENTACJI

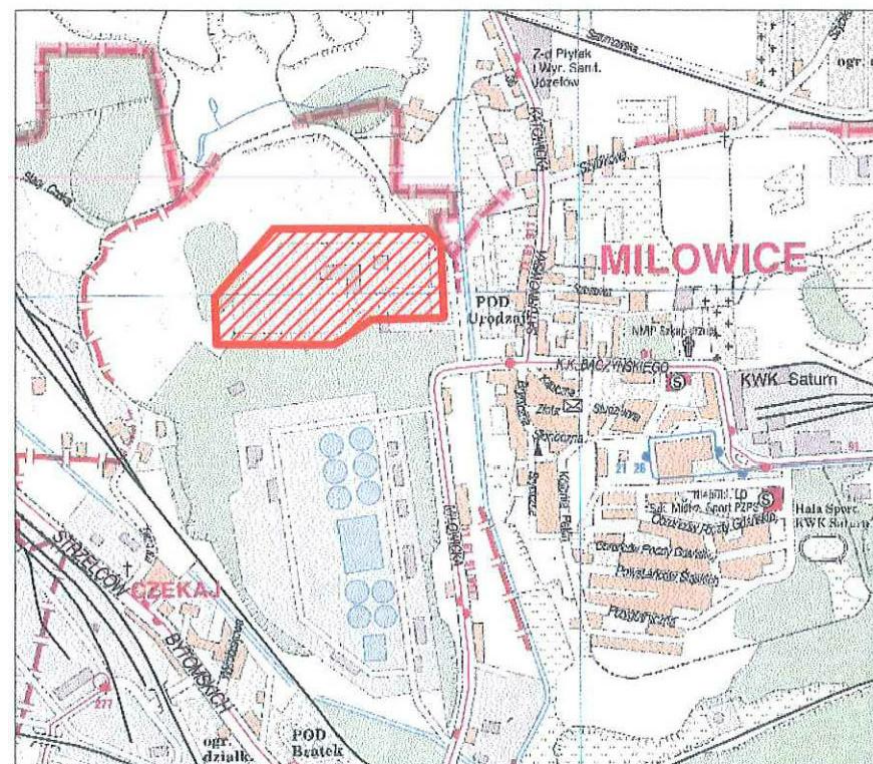

GEODETA UPRAWNIIONY  
 Stanisław Dornik  
 246901 6280

PREZYDENT MIASTA KATOWICE  
 Miejski Ośrodek Dokumentacji  
 Geodezyjnej i Kartograficznej

Poświadczam się, że niniejszy dokument został opracowany w wyniku prac geodezyjnych i kartograficznych, których rezultaty zawiera operat techniczny wpisany do ewidencji materiałów państwowego zasobu geodezyjnego i kartograficznego.

Identyfikator ewidencyjny materiału zasobu operatu technicznego:  
**P.2469. 2020.1320**

Data wpisania operatu technicznego do ewidencji materiałów zasobu:  
**2020-07-09**

z up. PREZYDENTA MIASTA KATOWICE

Ilona Tatarek  
 Inspektor  
 Wydział Geodezji

LEGENDA:  
 ISTNIEJĄCA HALA SORTOWNI PODLEGAJĄCA PRZEBUDOWIE (PRZEBUDOWA ELEMENTU KONSTRUKCYJNEGO WNETRZA HALI)

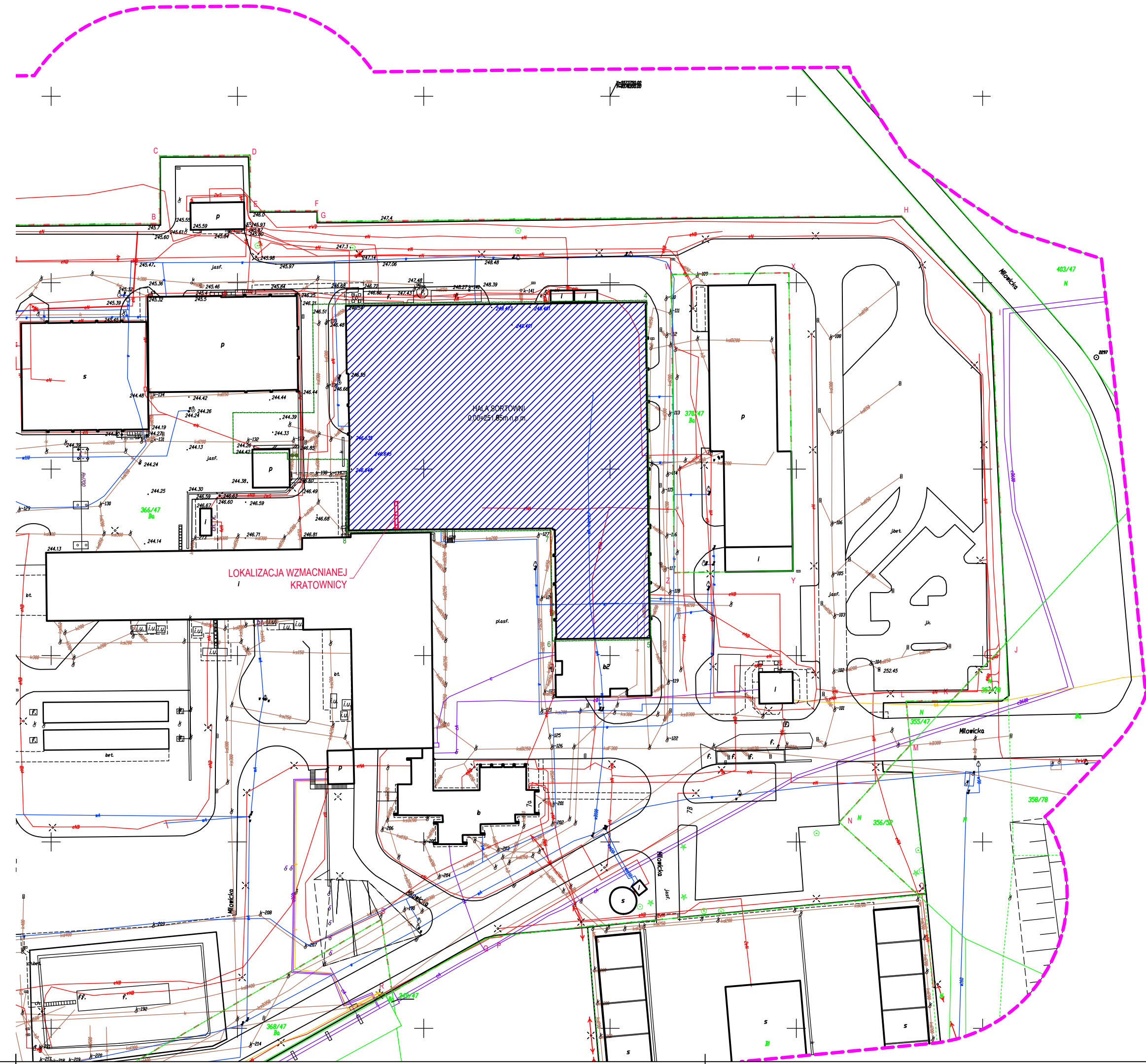

NAZWA OBIEKTU BUDOWLANEGO:	HALA SEGREGACJI ODPADÓW		
TYTUŁ RYSUNKU:	RZUT LOKALIZACJI HALI		
IMIĘ I NAZWISKO PROJEKTANTA:	mgr inż. arch. Bogdan Błady	PODPIS PROJEKTANTA:	SKALA RYSUNKU:
NUMER UPRAWNIEN BUDOWLANYCH:	47/98		A.1
DATA OPACOWANIA:	kwiecień 2021		
IMIĘ I NAZWISKO PROJEKTANTA SPRAWDZAJĄCEGO:	mgr inż. arch. Jakub Brański	PODPIS SPRAWDZAJĄCEGO:	SKALA RYSUNKU:
NUMER UPRAWNIEN BUDOWLANYCH:	MPOIA/048/2011		1:1000
DATA SPRAWDZENIA:	kwiecień 2021		