

EGZEMPLARZ NR:

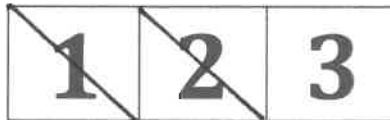

PROJEKT BUDOWLANY
„ RENOWACJA DACHU ZABYTKOWEGO BUDYNKU
ŚWIETLICY WIEJSKIEJ WE LWOWCU.”

OBIEKT: ŚWIETLICA WIEJSKA

ADRES INWESTYCJI: LWOWIEC, DZIAŁKA NR 6
OBRĘB 15 LWOWIEC, GMINA SĘPOPOL.

INWESTOR: GMINA SĘPOPOL
UL. 11 LISTOPADA 7, 11-210 SĘPOPOL.

KATEGORIA OBIEKTU: IX

PROJEKTANT

Branża Budowlana: mgr inż. Mariusz Piórkowski
upr. bud. nr WAM/0051/PBKb/22

mgr inż. Mariusz Piórkowski
Nr ewid. M. 11-1-6051 /PBKb/22
DO PROJEKTOWANIA BEZ OGRANICZEŃ
W SPECJALNOŚCI
KONSTRUKCYJNO - BUDOWLANEJ

MRĄGOWO - MARZEC - 2024 R.

ZAWARTOŚĆ OPRACOWANIA

- | | |
|-----------------------------------------------------|---------------------|
| <i>1. Zawartość opracowania</i> | <i>- str. 2</i> |
| <i>2. Oświadczenia projektanta</i> | <i>- str. 3</i> |
| <i>3. Uprawnienia i przynależność do izby</i> | <i>- str. 4 - 6</i> |
| <i>4. Opis techniczny</i> | <i>- str.7 - 10</i> |
| <i>5. Informacja BIOZ</i> | <i>- str. 11-13</i> |
| <i>6. Lokalizacja obiektu objętego opracowaniem</i> | <i>- str.14</i> |
| <i>7. Część rysunkowa</i> | <i>-str. 15-25</i> |

OŚWIADCZENIE

Na podstawie art. 34 ust. 3 ustawy z dnia 7 lipca 1994r. – Prawo budowlane (tekst jednolity Dz.U. z 2020r, poz. 1333 z późniejszymi zmianami) oświadczam, że projekt: **„Renowacja dachu zabytkowego budynku świetlicy wiejskiej we Lwowcu”** w miejscowości Lwowiec na działce nr 6 obręb Lwowiec gm. Sępólno został sporządzony zgodnie z obowiązującymi przepisami oraz zasadami wiedzy technicznej. Dokumentacja projektowa jest wykonana zgodnie z umową, obowiązującymi przepisami oraz normami. Dokumentacja zostaje wydana w stanie kompletnym z punktu widzenia celu, któremu ma służyć.

PROJEKTANT

Branża Budowlana: mgr inż. Mariusz Piórkowski
upr. bud. nr WAM/0051/PBKb/22

mgr inż. Mariusz Piórkowski
UPRAWNIENIA BUDOWLANE
Nr ewid. WAM/0051/PBKb/22
DO PROJEKTOWANIA BEZ OGRANICZEŃ
W SPECJALNOŚCI
KONSTRUKCYJNO - BUDOWLANEJ



WAM.OKK.U.46.22.133.20

Olsztyn, dnia 05 lipca 2022 r.

DECYZJA

Na podstawie art. 24 ust. 1 pkt 2 ustawy z dnia 15 grudnia 2000 r. o samorządach zawodowych architektów oraz inżynierów budownictwa (Dz. U. z 2019 r. poz. 1117), art. 12 ust. 1 pkt 1, ust. 2 i 3, art. 12 ust. 4c pkt 1, art. 13 ust. 1, 2 i 4, art. 14 ust. 1 pkt 2 i ust. 3 pkt 1, art 15a ust. 1 i 4 ustawy z dnia 7 lipca 1994 r.- Prawo budowlane (Dz. U. z 2021 r. poz. 2351 ze zm.) oraz art. 104 ustawy z dnia 14 czerwca 1960 r. Kodeks postępowania administracyjnego (Dz. U. z 2021 r., poz. 735 ze zm.), po ustaleniu, że spełnione zostały warunki w zakresie przygotowania zawodowego oraz po złożeniu egzaminu na uprawnienia budowlane z wynikiem pozytywnym,

Pan MARIUSZ PIÓRKOWSKI
magister inżynier budownictwa
ur. dnia 11 kwietnia 1971 r. w Przasnyszu

otrzymuje

UPRAWNIENIA BUDOWLANE

Nr ewid. WAM/ 0051 /PBKb/22

**DO PROJEKTOWANIA
BEZ OGRANICZEŃ
W SPECJALNOŚCI KONSTRUKCYJNO – BUDOWLANEJ**

UZASADNIENIE

W związku z uwzględnieniem w całości żądania strony, na podstawie art. 107 § 4 K.p.a odstępuje się od uzasadnienia decyzji. Zakres nadanych uprawnień budowlanych wskazano ra odwołanie decyzji.

Pouczenie:

1. Zgodnie z art. 12 ust. 7 w/w ustawy Prawo budowlane – podstawę do wykonywania samodzielnych funkcji technicznych w budownictwie stanowi wpis, w drodze decyzji, do centralnego rejestru Głównego Inspektora Nadzoru Budowlanego oraz wpis na listę członków właściwej izby samorządu zawodowego, potwierdzony zaświadczeniem wydanym przez tę izbę, z określonym w nim terminem ważności.
2. Od decyzji niniejszej służy odwołanie do Krajowej Komisji Kwalifikacyjnej Polskiej Izby Inżynierów Budownictwa w Warszawie, za pośrednictwem Okręgowej Komisji Kwalifikacyjnej Warmińsko – Mazurskiej Okręgowej Izby Inżynierów Budownictwa w Olsztynie, w terminie 14 dni od dnia jej doręczenia.
3. Zgodnie z treścią art. 127a ustawy Kodeks postępowania administracyjnego (Dz. U. z 2021 r., poz.735 ze zm.): § 1. w trakcie biegu terminu do wniesienia odwołania strona może zrzec się prawa do wniesienia odwołania wobec organu administracji publicznej, który wydał decyzję; § 2. z dniem doręczenia organowi administracji publicznej oświadczenia o zrzeczeniu się prawa do wniesienia odwołania przez ostatnią ze stron postępowania, decyzja staje się ostateczna i prawomocna. W przypadku złożenia przez stronę oświadczenia o zrzeczeniu się prawa do odwołania od decyzji (określonego w § 2) stronie nie przysługuje prawo do odwołania się ani skargi do sądu administracyjnego.

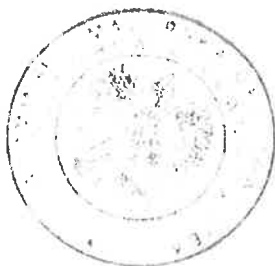

Skład orzekający **ZA ZGODNOŚĆ**
Okręgowej Komisji Kwalifikacyjnej **ZORYGINAŁEM**

1. dr inż. Jacek Zabielski
2. mgr inż. Mariusz Iwanowicz
3. mgr inż. Elżbieta Lasmanowicz

podpis **BUD**
Mariusz Piórkowski

Pan Mariusz Piórkowski upoważniony jest:

I. Na podstawie art. 12 ust. 1 pkt 1, art. 13 ust. 4 ustawy Prawo budowlane, w specjalności konstrukcyjno – budowlanej, bez ograniczeń do:

- a) projektowania, sprawdzania projektów architektoniczno – budowlanych i technicznych oraz sprawowania nadzoru autorskiego,
- b) sprawowania kontroli technicznej utrzymania obiektów budowlanych.

II. Na podstawie art. 15a ust. 1 ustawy Prawo budowlane uprawnienia budowlane do projektowania w odpowiedniej specjalności uprawniają do sporządzania projektu zagospodarowania działki lub terenu, w zakresie tej specjalności.

III. Na podstawie art. 15a ust. 4 ustawy Prawo budowlane uprawnienia niniejsze bez ograniczeń uprawniają do projektowania konstrukcji obiektu.

Skład orzekający

Okręgowej Komisji Kwalifikacyjnej

1. dr inż. Jacek Zabielski
2. mgr inż. Mariusz Iwanowicz
3. mgr inż. Elżbieta Lasmanowicz

Otrzymuje:

1. Pan Mariusz Piórkowski
11-700 Mrągowo, Kiersztanowo 54E
2. Okręgowa Rada Izby
3. Główny Inspektor Nadzoru Budowlanego
4. a/a

**ZA ZGODNOŚĆ
Z ORYGINAŁEM**

podpis
INWEST - BUD
Mariusz Piórkowski



P O L S K A
I Z B A
I N Z Y N I E R Ó W
B U D O W N I C T W A

Zaświadczenie

o numerze weryfikacyjnym:

WAM-ZX3-LFI-7W8 *

Pan Mariusz Piórkowski o numerze ewidencyjnym WAM/BO/0029/06
adres zamieszkania m. Kiersztanowo 54 E, 11-700 Mrągowo
jest członkiem Warmińsko-Mazurskiej Okręgowej Izby Inżynierów Budownictwa i posiada
wymagane ubezpieczenie od odpowiedzialności cywilnej.
Niniejsze zaświadczenie jest ważne od 2024-03-01 do 2024-12-31.

Zaświadczenie zostało wygenerowane elektronicznie i opatrzone bezpiecznym podpisem elektronicznym
weryfikowanym przy pomocy ważnego kwalifikowanego certyfikatu w dniu 2024-02-19 roku przez:

Jarosław Kukliński, Przewodniczący Rady Warmińsko-Mazurskiej Okręgowej Izby Inżynierów Budownictwa.

Zgodnie z art. 78¹ K.c.

§ 1. Do zachowania elektronicznej formy czynności prawnej wystarcza złożenie oświadczenia woli w postaci elektronicznej i opatrzenie go kwalifikowanym podpisem elektronicznym.

§ 2. Oświadczenie woli złożone w formie elektronicznej jest równoważne z oświadczeniem woli złożonym w formie pisemnej.

* Weryfikację poprawności danych w niniejszym zaświadczeniu można sprawdzić za pomocą numeru weryfikacyjnego zaświadczenia na stronie Polskiej Izby Inżynierów Budownictwa www.piib.org.pl lub kontaktując się z biurem właściwej Okręgowej Izby Inżynierów Budownictwa.



Polska Izba Inżynierów Budownictwa
ul. Chałubińskiego 10, 00-611 Warszawa
tel. 22 638 10 10, 22 638 10 11
www.piib.org.pl

OPIS TECHNICZNY

**"Renowacja dachu zabytkowego budynku świetlicy wiejskiej w miejscowości
Lwowiec na działce nr 6 obręb 15 Lwowiec
Gmina Sępól."**

I. PODSTAWA OPRACOWANIA

- Umowa z Inwestorem
- Wizja lokalna w terenie
- Kopia mapy w skali 1:500
- Inwentaryzacja budowlana obiektu

Podstawą opracowania jest zlecenie inwestora: Gmina Sępól, ul. 11 Listopada 11-210 Sępól oraz program prac konserwatorskich. Niniejsze opracowanie zostało zrealizowane w związku z koniecznością wykonania remontu i wymiany pokrycia dachowego zabytkowego budynku świetlicy wiejskiej we Lwowcu po pożarze. Celem opracowania jest uzyskanie pozwolenia na budowę dla ww. prac budowlanych. Przedmiotem niniejszego opracowania jest poprawa stanu technicznego i estetyki obiektu. Niniejsze opracowanie dotyczy całego dachu z pokryciem ceramicznym oraz z pokryciem papowym.

II. ZAKRES OPRACOWANIA.

Przedmiotem opracowania jest wykonanie dokumentacji remontu dachu zabytkowego budynku świetlicy wiejskiej w miejscowości Lwowiec. Prace remontowe będą obejmowały:

- ❖ remont dachu

III. OPIS STANU ISTNIEJĄCEGO.

Budynek świetlicy wiejskiej w miejscowości Lwowiec na działce nr 6, obręb 15 Lwowiec, gmina Sępolec należy do inwestora.

Obiekt ten jako stara karczma, zajazd, wpisany jest do rejestru zabytków pod numerem rejestracyjnym A - 4003 wpisany w dniu 01.09.1997r decyzją nr psoz - izn 5340/151/96.

Budynek dawniej pełnił funkcję zajazdu, karczmy, obecnie część budynku jest mieszkalna, natomiast druga część pełni funkcję świetlicy wiejskiej.

Strop w części jest zniszczony, zawilgocony, połamany, spalony i podlega wymianie, pozostałe części należy naprawić.

Obiekt jest jednokondygnacyjny, podpiwniczony, z mieszkalnym, dwukondygnacyjnym poddaszem. Od strony południowo zachodniej przylega do niego budynek gospodarczy. Dach nad obu częściami jest dwuspadowy, pierwotnie w całości kryty dachówka esówką. więźba dachowa drewniana płatwiowo - kleszczowa.

Budynek jest bardzo zniszczony. Pomimo częściowej wymiany dachówek oraz zastąpieniu ich w dużej części płytami eternitowymi, ma nieszczelny dach. Brak gąsiorów, które powinny osłaniać kalenicę. W połaciach występuje kilka uszkodzeń i braków co przyczynia się do zawilgocenia więźby dachowej, deskowania, podłóg a także stropów i ścian.

W części budynku więźba dachowa i belki stropowe zostały wymienione, jednak remontu nie dokończono i nie zabezpieczono ich przed skutkami oddziaływania wilgoci oraz zmiennymi warunkami atmosferycznymi. W związku z powyższym nie nadaje się do dalszej eksploatacji i powinna być w całości wymieniona.

IV. DANE DOTYCZĄCE REMONTU.

W związku z tym, że obiekt, w którym usytuowana jest świetlica, jest obiektem wpisanym do rejestru zabytków nieruchomych, zachodzi konieczność wykonywania robót budowlanych zgodnie z badaniami stratygraficznymi oraz zaleceniami Wojewódzkiego Konserwatora Zabytków.

Wszelkie prace podejmowane przy budynku powinny zostać przeprowadzone w sposób, który nie spowoduje utraty przez obiekt wartości historycznych, przy użyciu materiałów historycznie uzasadnionych, z maksymalnym zachowaniem substancji zabytkowej i minimalną w nią ingerencją.

Projekt remontu dachu świetlicy w miejscowości Lwowiec zakłada wymianę więźby dachowej z deskowaniem i pokryciem dachowym zgodnie z wytycznymi konserwatora zabytków . Zaplanowano również wymianę zniszczonych i przegniłych belek stropowych na nowe, natomiast belki będące w lepszym stanie należy naprawić.

Obiekt przed remontem pełnił funkcję świetlicy wiejskiej, po remoncie funkcja użytkowa obiektu się nie zmieni. W dalszym ciągu będzie służyć jako świetlica wiejska.

V. WYTYCZNE KONSERWATORSKIE

Konserwację dachu zajazdu należy przeprowadzić zgodnie z przepisami dotyczącymi obiektów zabytkowych i etyką konserwatorską. Należy dążyć do jak najwierniejszego odtworzenia pierwotnego wyglądu dachu.

Obecnie pilną potrzebą jest całkowita wymiana więźby z deskowaniem i pokryciem dachowym. Zaleca się zastosowanie tradycyjnego materiału pokryciowego – dachówki esówki, matowej, w kolorze ceglanym.

Należy zadbać o właściwe odprowadzenie wody opadowej z dachu . Woda spływająca rurami spustowymi nie powinna z nich wypływać bezpośrednio pod mury budynku i tworzyć tam rozlewiska. Zaleca się wpuszczenie rur spustowych do studzienek, a stamtąd odprowadzenie wody systemem drenów. Grunt wokół murów obwodowych powinien być „przepuszczalny” dla wody.

Wszelkie metody i materiały zastosowane przy konserwacji dachu, powinny spełniać normy najwyższej jakości. Prace powinny być prowadzone pod stałym nadzorem konserwatorskim.

VI. PROGRAM PRAC KONSERWATORSKICH.

- ❖ Rozbiórka pokrycia dachu i wymiana zniszczonej więźby dachowej i deskowania. Montaż ocieplenia i folii para przepuszczalnej. Ułożenie dachówek.
- ❖ Wymiana zniszczonych obróbek blacharskich. Blacha tytanowo – cynkowa lub cynkowa.

VII. OBSZAR ODDZIAŁYWANIA OBIEKTU

Obszar oddziaływania obiektu o którym mowa w art. 3 pkt.20 ustawy z 7 lipca 1994 r – Prawo budowlane obejmuje nieruchomości działki w miejscowości Lwowiec nr 6 obręb 15 Lwowiec, gmina Sępólno i mieści się w całości na działce inwestora.

Analiza ustawy z dnia 7 lipca 1994 r Prawo Budowlane oraz Rozporządzenia Ministra Infrastruktury z dnia 12.04.2002r. w sprawie warunków technicznych jakim powinny odpowiadać budynki i ich usytuowanie wykazała, iż projektowana inwestycja jest zgodna z ww. przepisami. W oparciu o ww. przepisy określono obszar oddziaływania obiektu.

W oparciu o ww. przepisy określono obszar oddziaływania obiektu.

Przy projektowaniu zagospodarowania terenu spełniono wymagania ochrony interesów prawnych osób trzecich w granicach określonych przez ustawy i zasady współżycia społecznego .

VIII. USTALENIA KOŃCOWE

Całość robót budowlanych należy wykonać zgodnie z dokumentacją, normami, wymaganiami współczesnej wiedzy technicznej oraz zgodnie z zaleceniami konserwatorskimi.

Opracował: mgr inż. Mariusz Piórkowski

mgr inż. Mariusz Piórkowski
UPRAWNIENIA BUDOWLANE
Nr ewid. WAM/ 0051 /PBKb/22
DO PROJEKTOWANIA BEZ OGRANICZEŃ
W SPECJALNOŚCI
KONSTRUKCYJNO - BUDOWLANEJ

INFORMACJA DOTYCZĄCA BEZPIECZEŃSTWA
I OCHRONY ZDROWIA
NA PLACU BUDOWY POLEGAJĄCEJ NA:

„Renowacja dachu zabytkowego budynku świetlicy wiejskiej w
miejsowości Lwowiec.”

ADRES INWESTYCJI: Lwowiec, działka nr 6
Obręb 15 Lwowiec, gmina Sępole.

INWESTOR: Gmina Sępole
Ul. 11 Listopada 7, 11-210 Sępole

OPRACOWAŁ: mgr inż. Mariusz Piórkowski
upr. bud. nr WAM/0051/PBKb/22

mgr inż. Mariusz Piórkowski
UPRAWNIENIA BUDOWLANE
Nr ewid. WAM/0051/PBKb/22
DO PROJEKTOWANIA BEZ OGRANICZEŃ
W SPECJALNOŚCI
KONSTRUKCYJNO - BUDOWLANEJ

MRĄGOWO - MARZEC - 2024 r.

1. Podstawa opracowania:

- Zlecenie inwestora.
- Projekt budowlany remontu dachu świetlicy we Lwowcu.

2. Przepisy prawa

1. Rozporządzenie Ministra Infrastruktury z dnia 23 czerwca 2003 roku w sprawie informacji dotyczącej bezpieczeństwa i ochrony zdrowia oraz planu bezpieczeństwa i ochrony zdrowia (Dz. U. Nr 12 poz 1126)
2. RMBIPMB z dnia 28 marca 1972 roku w sprawie bezpieczeństwa i higieny pracy przy wykonywaniu robót budowlano-montażowych i rozbiórkowych (Dz. U. Nr 13 poz 93)
3. RMPiPS z dnia 26 września 1997 roku w sprawie ogólnych przepisów bezpieczeństwa i higieny pracy,
4. RMPiPS z dnia 8 lutego 1994 roku w sprawie wprowadzania obowiązku stosowania niektórych Polskich Norm i norm branżowych, dotyczących bezpieczeństwa i higieny pracy (Dz. U. Nr 37 poz. 138).

3. Zakres robót i kolejność ich wykonywania

- montaż rusztowań ,
- wykonanie obróbek blacharskich ,
- wymiana pokrycia dachowego,

4. Zagrożenia bezpieczeństwa mogące wystąpić podczas realizacji robót.

1. Prace na wysokościach- upadek z wysokości
2. Prace ze środkami chemicznymi- przy impregnacji i malowaniu
3. Porażenie prądem przy obsłudze urządzeń budowlanych
4. Niesprawne i nieatestowane elektonarzędzia i maszyny budowlane
5. Dopuszczanie do prac na wysokościach osób bez ważnych świadectw lekarskich
6. Stosowanie materiałów budowlanych bez atestów i świadectw bezpieczeństwa
7. Brak ubrań i sprzętu ochronnego
8. Niewłaściwy montaż rusztowań i nieodebranie przez służbę BHP
9. Dopuszczanie do prac brygad bez przeszkolenia BHP, w szczególności szkolenia instruktazowego związanego z poruszaniem się po oddziałach szpitalnych

5. Sposób przeprowadzenia instruktażu pracowników na stanowiskach robotniczych

1. Zapoznanie z przepisami ogólnymi BHP i szczególnymi związanymi z pracą na terenie obiektu czynnego
2. Zapoznanie z przepisami i technologią wykonania robót:
 - a) murarskie
 - b) tynkarskie
 - c) wykończeniowych
 - d) malarskich
 - e) montażu rusztowań
3. Zapoznanie z obsługą elektronarzędzi, urządzeń i maszyn budowlanych
4. Zapoznanie z planem BIOZ opracowanym przez kierownika budowy.
5. Zapoznanie z projektem organizacji robót
6. **Przedsięwzięcia techniczne i organizacyjne zapobiegające niebezpieczeństwu.**
 1. Techniczne
 - a) Wygrodzenie i oznakowanie terenu robót zabezpieczających dostępem osób trzecich
 - b) Urządzenie placu budowy zgodnie z obowiązującymi przepisami: wydzielenie miejsc składowania materiałów, dróg itp.
 - c) Stosowanie sprawnych i atestowanych narzędzi, elektronarzędzi, maszyn i urządzeń budowlanych
 2. Organizacyjne
 - a) Opracowanie przez kierownika budowy planu BIOZ
 - b) Przeszkolenie brygad w zakresie BHP i technologii wykonywania robót
 - c) Wyposażenie brygad w ubrania robocze i ochronne oraz sprzęt ochronny
 - d) Zapewnienie stałego nadzoru nad brygadami przez służby techniczne wykonawcy
 - e) Dopuszczenie do prac na wysokościach jedynie osób ze stosownymi świadectwami lekarskimi
 - f) Prawidłowa organizacja robót
 - g) Stosowanie się do zaleceń inspektora nadzoru inwestorskiego w zakresie BHP.

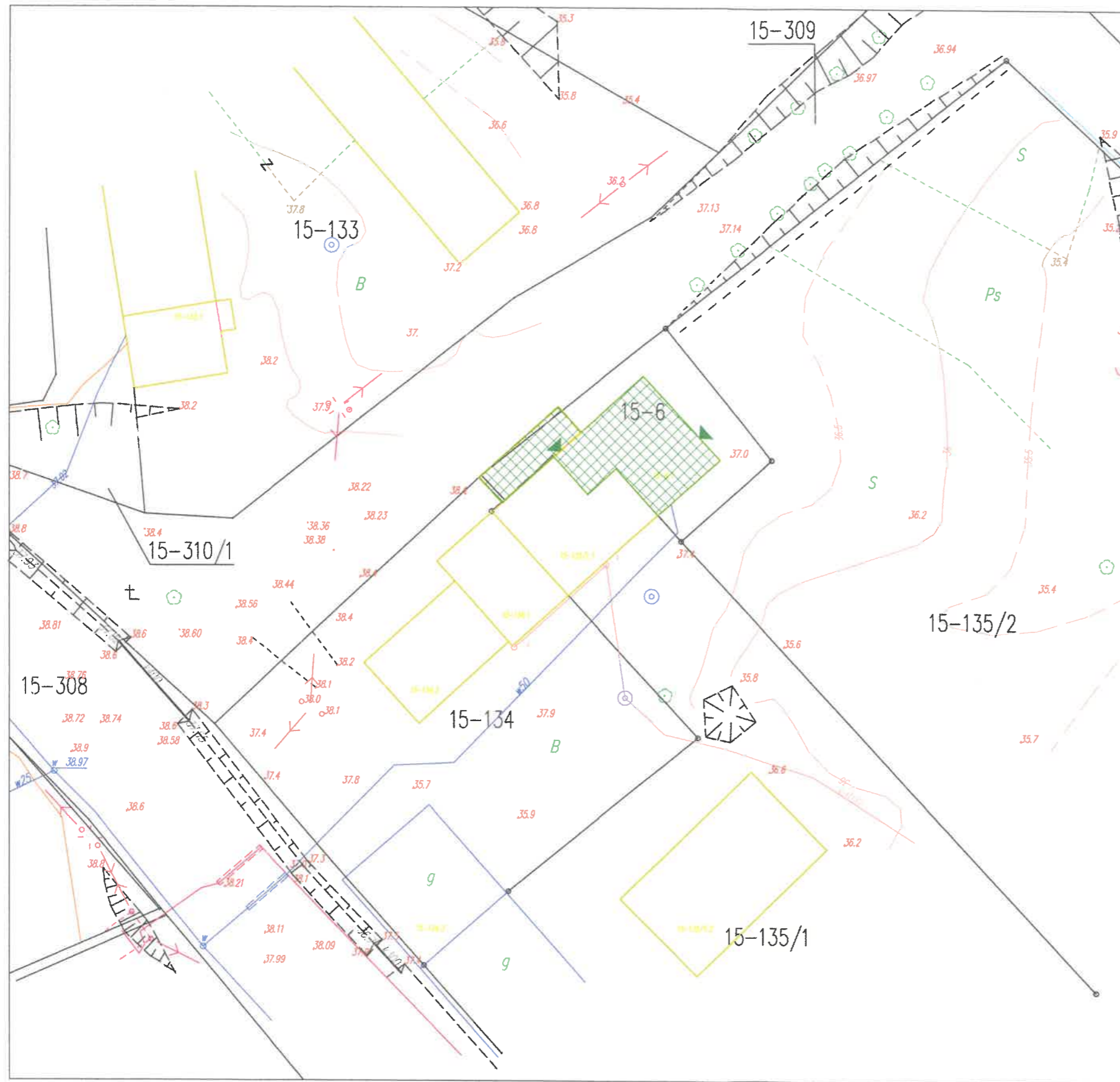

**LOKALIZACJA OBIEKTU OBJĘTEGO
OPRACOWANIEM**
DZ. EW. NR:15-6

 **BUDYNEK OBJĘTY OPRACOWANIEM**
 **ISTNIEJĄCE WEJŚCIE DO BUDYNKU**

INWEST-BUD Mariusz Piórkowski Kierzanowo 54 E, 11700 Mragowo	
INWESTOR: GMINA SEPOPÓL ul. 11-go LISTOPADA 7 11-210 SEPOPÓL	ADRES INWESTYCJI: LWOWIEC 35a, GMINA: SEPOPÓL, OBREB: LWOWIEC, DZ. EW.: 6,
Tytuł projektu: RENOWACJA DACHU ZABYTKOWEGO BUDYNKI ŚWIETLICY WIEJSKIEJ WE LWOWCU	
BRANŻA: BUDOWLANA	DATA: 03.2024
NAZWA RYSUNKU: LOKALIZACJA OBIEKTU OBJĘTEGO OPRACOWANIEM	SKALA RYSUNKU: 1: 500
PROJEKTANT: mgr inż. MARIUSZ PIÓRKOWSKI upr. bud. nr WAM 0051/PBkb/22	NUMER RYSUNKU: LOK.
ASISTENT PROJEKTANTA:	

CZĘŚĆ

RYSUNKOWA

RZUT PODDASZA - INW.

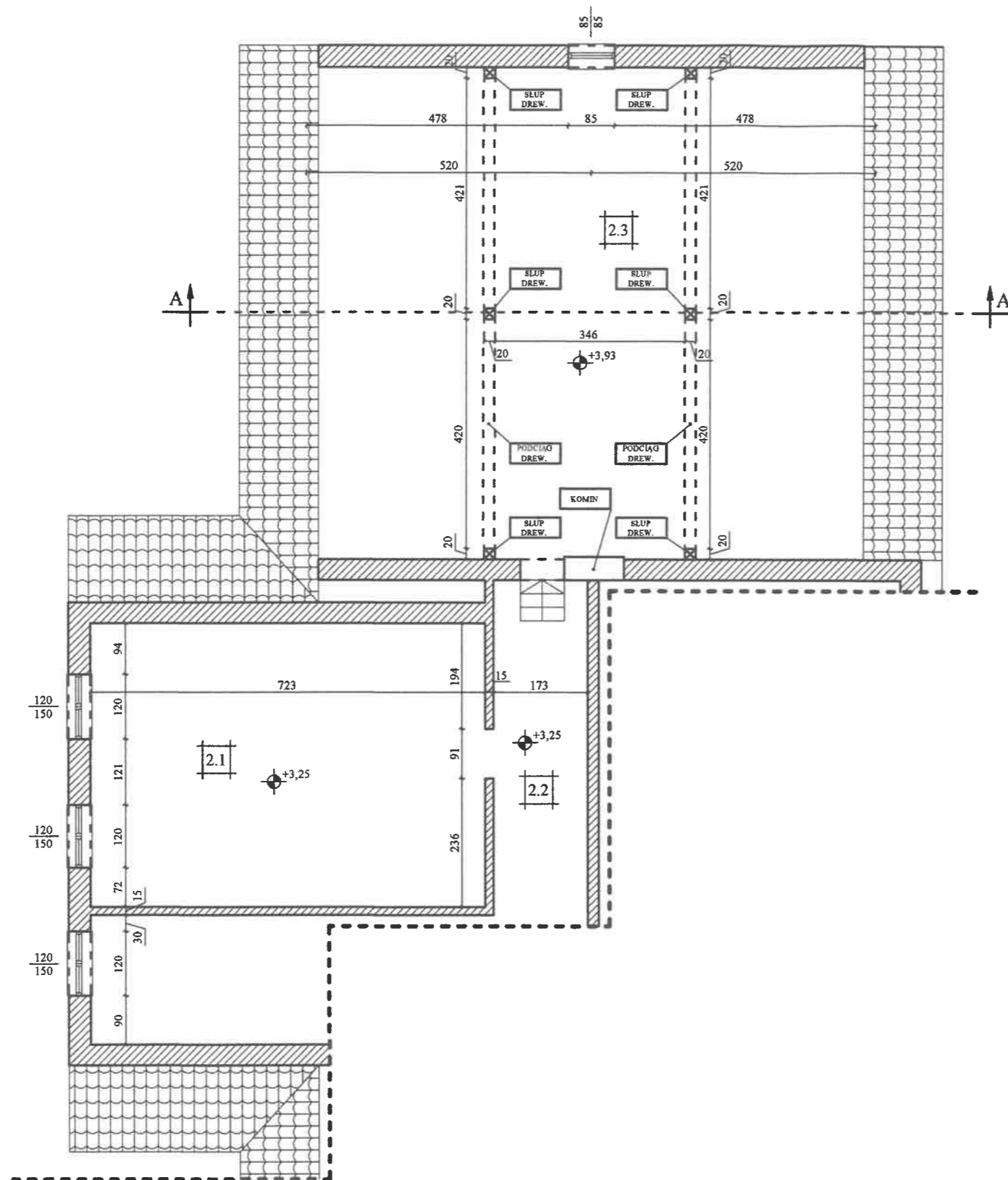

LP.	NAZWA POMIESZCZENIA	RODZAJ POSADZKI	POWIERZCHNIA UŻYTKOWA [m ²]	KUBATURA NETTO [m ³]
2.1	PODDASZE	DREWNO	37,67	96,95
2.2	KORYTARZ	DREWNO	10,64	27,37
2.3	PODDASZE	DREWNO	59,23	184,70
POWIERZCHNIA RAZEM:			107,54 [m ²]	KUBATURA NETTO RAZEM: 309,02 [m ³]

UWAGA!
W przypadku stwierdzenia innego układu ścian, konstrukcji budynku istniejącego niż w inwentaryzacji należy powiadomić jednostkę projektową w celu dokonania zmian w projekcie.

INWEST-BUD MARIUSZ PIÓRKOWSKI
KIERSZTANOWO 54E, 11-700 MRĄGOWO

INWESTOR:
GMINA SĘPOPÓL
ul. 11 LISTOPADA 7
11-210 Sępopól

ADRES INWESTYCJI:
LWOWIEC 15a,
GMINA: SĘPOPÓL,
OBRĘB: LWOWIEC, DZ. EW.: 6.

TITUL PROJEKTU:
Renowacja dachu zabytkowego budynku
świetlicy wiejskiej w Lwowcu

STAN:
BUDOWLANA

DATA:
02.2024

NAZWA RYSUNKU:
RZUT PODDASZA - INW.

SKALA RYSUNKU:
1:100

PROJEKTANT:
mgr inż. MARIUSZ PIÓRKOWSKI
upr. bud. nr WAM/0051/PBKb/22

NUMER RYSUNKU:
I.1

RZUT PODDASZA - INW.

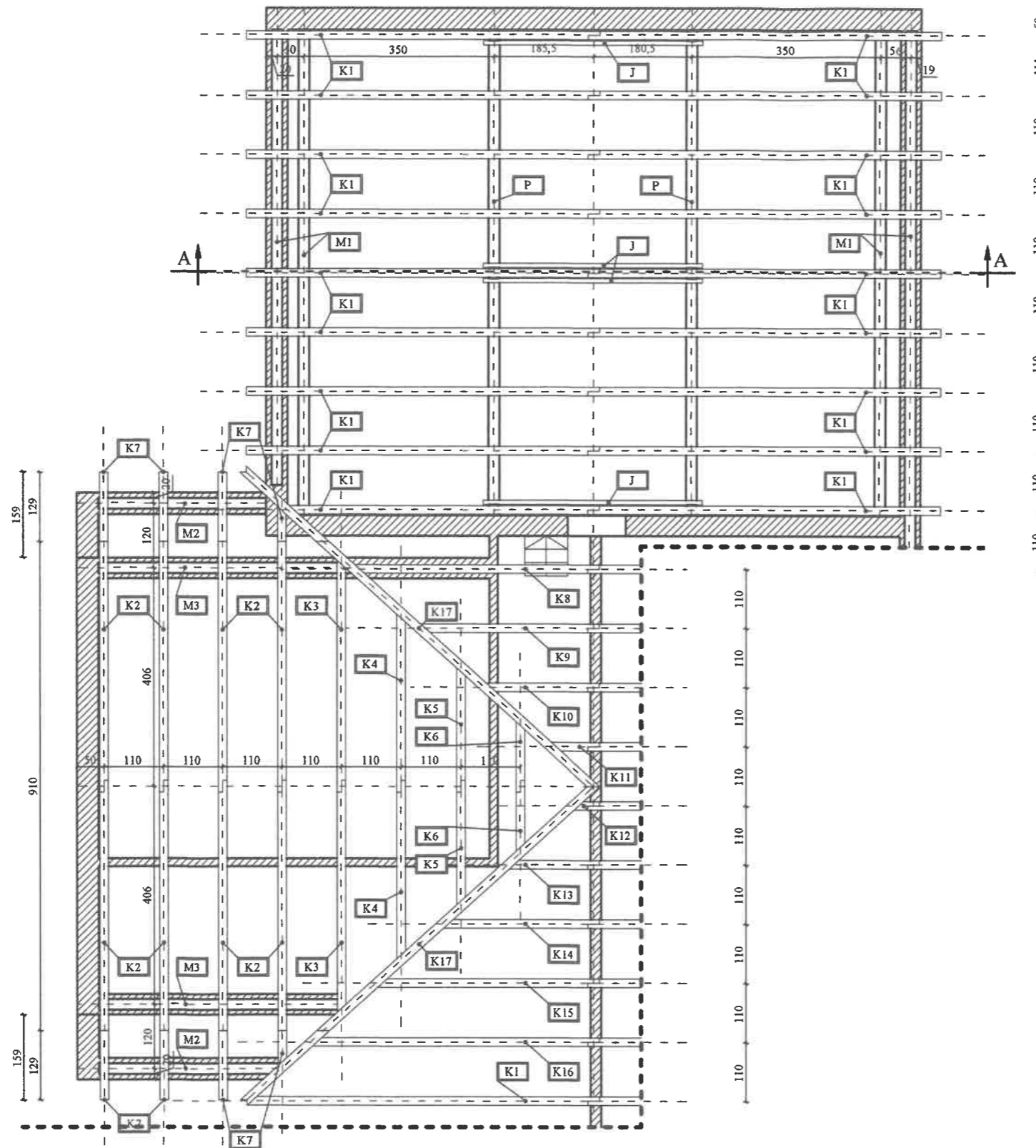

SYMBOL	ELEMENTY OPIS
K1	krokiew drewniana: 14x12x875[cm],
K2	krokiew drewniana: 14x12x555[cm],
K3	krokiew drewniana: 14x12x535[cm],
K4	krokiew drewniana: 14x12x410[cm],
K5	krokiew drewniana: 14x12x285[cm],
K6	krokiew drewniana: 14x12x160[cm],
K7	krokiew drewniana: 14x12x205[cm],
K8	krokiew drewniana: 14x12x610[cm],
K9	krokiew drewniana: 14x12x445[cm],
K10	krokiew drewniana: 14x12x282[cm],
K11	krokiew drewniana: 14x12x116[cm],
K12	krokiew drewniana: 14x12x60[cm],
K13	krokiew drewniana: 14x12x225[cm],
K14	krokiew drewniana: 14x12x390[cm],
K15	krokiew drewniana: 14x12x555[cm],
K16	krokiew drewniana: 14x12x720[cm],
K17	krokiew drewniana: 14x12x1065[cm],
M1 - M3	murlata drewniana: 20x20x(wg. rys.)[cm],
P	platew drewniana: 18x18x(wg. rys.)[cm],
J	jętka drewniana: 8x16x406[cm],

UWAGA!
W przypadku stwierdzenia innego układu ścian, konstrukcji budynku istniejącego niż w inwentaryzacji należy powiadomić jednostkę projektową w celu dokonania zmian w projekcie.

RENOWACJA PROJEKTOWA:		INWEST-BUD MARIUSZ PIÓRKOWSKI KIERSZTANOWO 54E, 11-700 MRĄGOWO	
INWESTOR: GMINA SEPOPOL ul. 11 LISTOPADA 7 11-210 Sepopol	ADRES DREWIELNICY: L WÓWIEC 35a, GMINA: SEPOPOL, OBRĘB: L WÓWIEC, DZ. EW.: 6,	Tytuł projektu: Renowacja dachu zabytkowego budynku świątyni wiejskiej w Lwowcu	
MIKRO:	BUDOWLANA.	DATA:	02.2024
NAZWA RYSUNKU: RZUT PODDASZA - INW.	PROJEKTANT: mgr inż. MARIUSZ PIÓRKOWSKI upr. bud. nr WAM/0051/PBkb/22	SKALA RYSUNKU:	1:100
ADRES PROJEKTANTA:		NUMER RYSUNKU:	I.2

RZUT DACHU - INW.

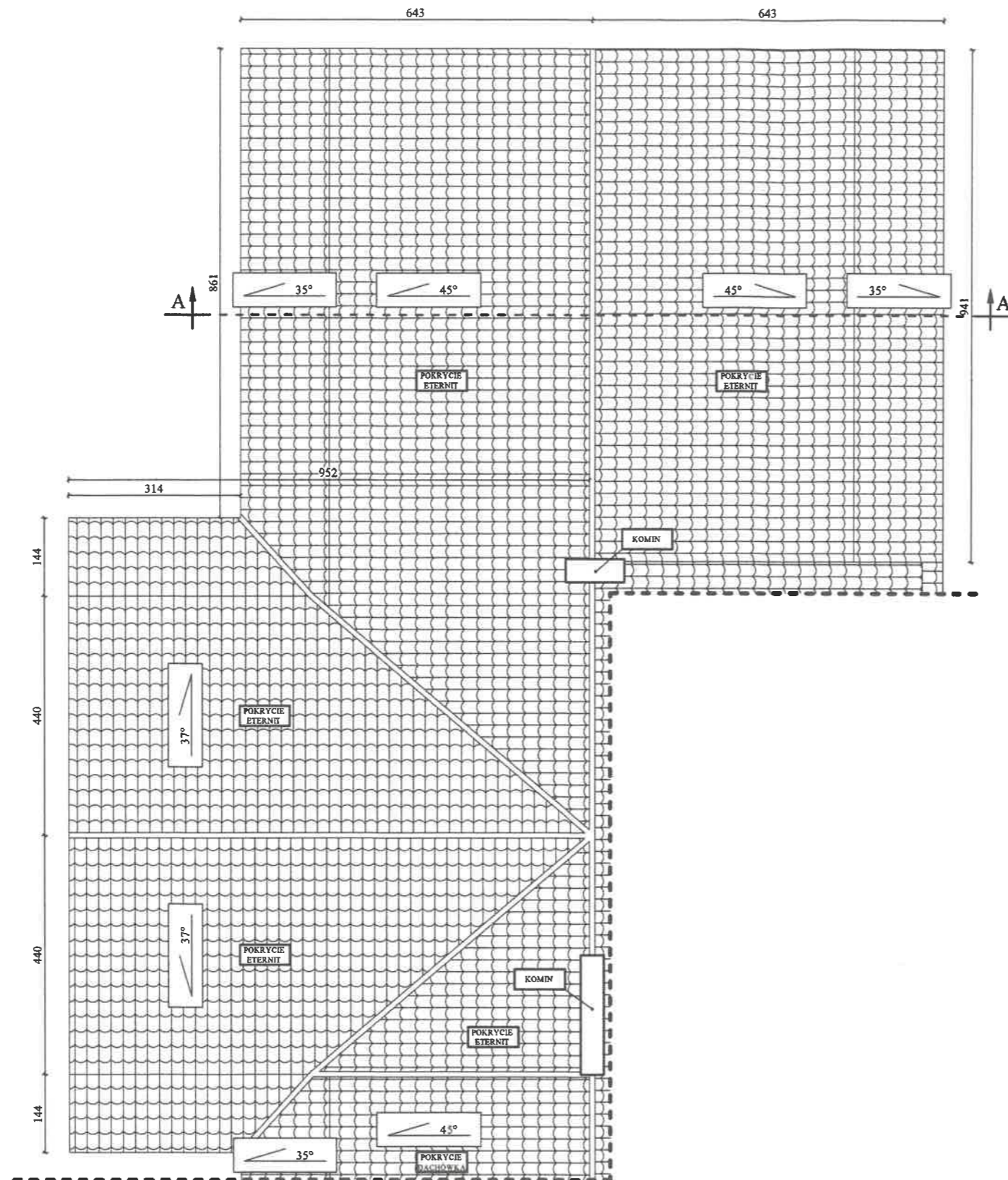

UWAGA!
W przypadku stwierdzenia innego układu ścian, konstrukcji budynku istniejącego niż w inwentaryzacji należy powiadomić jednostkę projektową w celu dokonania zmian w projekcie.

ZAMÓWCA PROJEKTOWA: INWEST-BUD MARIUSZ PIÓRKOWSKI KIERSZTANOWO 54E, 11-700 MRĄGOWO	
DOKUMENT: GMINA SEPOPOL ul. 11 LISTOPADA 7 11-210 Sępopól	ADRES INWESTYCJI: L WÓWIEC 35A, GMINA: SEPOPOL, OBRĘB: L WÓWIEC, DZ. EW.: 6.
TITUL PROJEKTU: Renowacja dachu zabytkowego budynku świetlicy wiejskiej w Lwowcu	
PRACA: BUDOWLANA	DATA: 02.2024
NAZWA RYSUNKU: RZUT DACHU - INW.	SKALA RYSUNKU: 1:100
PROJEKTANT: mgr inż. MARIUSZ PIÓRKOWSKI upr. bud. nr WAM/0051/PBKb/22	LICZBA RYSUNKU: I.3

PRZEKRÓJ A-A - INW.

1	ETERNIT
	ŁATY I KONTRŁATY
	PAPA DACHOWA
	DESKI

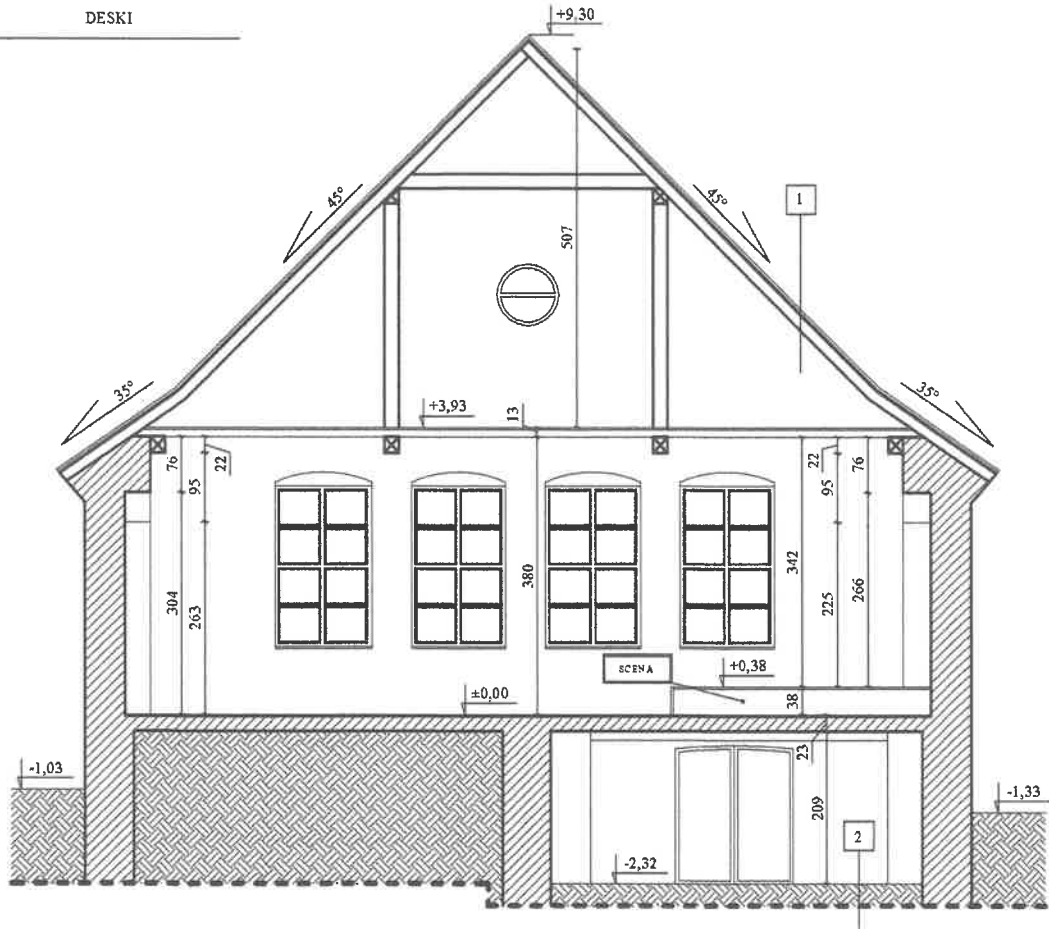

2	ŻWIR
	GRUNT RODZIMY

WZROSTKA PROJEKTOWA INWEST-BUD MARIUSZ PIÓRKOWSKI KIERSZTANOWO 54E, 11-700 MRĄGOWO	
ODRĘBICE GMINA SĘPOPÓL ul. 11 LISTOPADA 7 11-210 Sępopól	ADRES INWESTORA 1 LWOWIEC 55a, GMINA: SĘPOPÓL, OBRĘB: LWOWIEC, DZ. EW.: 6,
TYTUŁ PROJEKTU: Renowacja dachu zabytkowego budynku świetlicy wiejskiej w Lwowcu	
BRANŻA BUDOWLANA	DATA 02.2024
NAZWA ROZBUDU: PRZEKRÓJ A-A - INW.	SKALA DYSZYBUDU 1:100
PROJEKTANT mgr inż. MARIUSZ PIÓRKOWSKI upr. bud. nr WAM/0051/PBKb/22 KATYTYCZ: TRUBKATANIA	NUMER RYSUNKU I.4

UWAGA!
 W przypadku stwierdzenia innego układu ścian, konstrukcji budynku istniejącego niż w inwentaryzacji należy powiadomić jednostkę projektową w celu dokonania zmian w projekcie.

RZUT PODDASZA - PROJ.

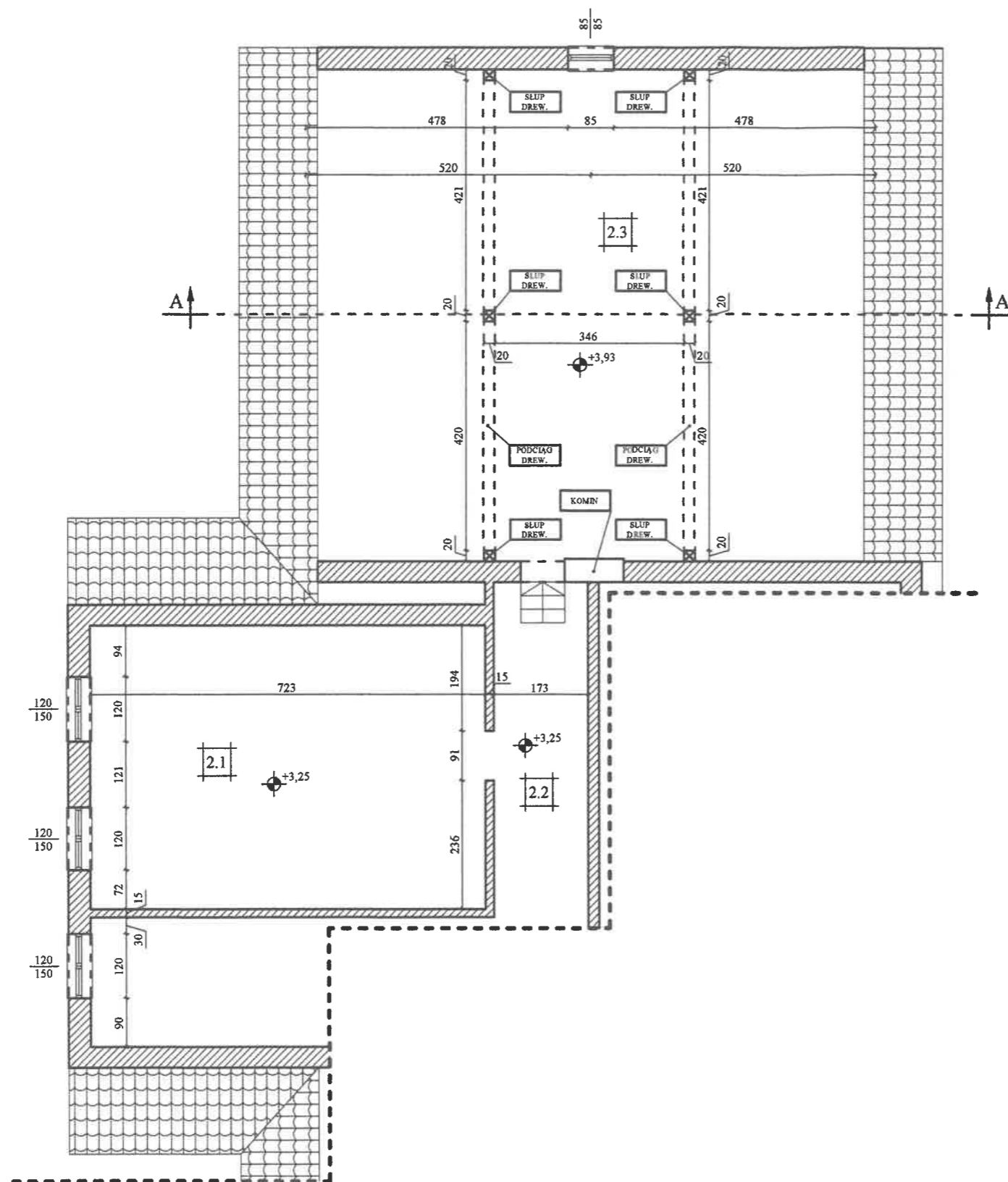

LP.	NAZWA POMIESZCZENIA	RODZAJ POSADZKI	POWIERZCHNIA UŻYTKOWA [m ²]	KUBATURA NETTO [m ³]
2.1	PODDASZE	DREWNO	37,67	96,95
2.2	KORYTARZ	DREWNO	10,64	27,37
2.3	PODDASZE	DREWNO	59,23	184,70
POWIERZCHNIA RAZEM:		107,54 [m ²]	KUBATURA NETTO RAZEM: 309,02 [m ³]	

UWAGA!
W przypadku stwierdzenia innego układu ścian, konstrukcji budynku istniejącego niż w inwentaryzacji należy powiadomić jednostkę projektową w celu dokonania zmian w projekcie.

JEDNOSTKA PROJEKTOWA:		INWEST-BUD MARIUSZ PIÓRKOWSKI KIERSZTANOWO 54E, 11-700 MRĄGOWO	
ADRES PROJEKTU:		RENOWACJA DACHU ZABYTKOWEGO BUDYNKU ŚWIETLICY WIEJSKIEJ W L.WOWCU	
ADRES INWESTYCJI:		L.WOWIEC 15a, GMINA: SEPOPOL, OBREB: L.WOWIEC, DZ. EW.: 6.	
ADRES INWESTYCJI:		L.WOWIEC 15a, GMINA: SEPOPOL, OBREB: L.WOWIEC, DZ. EW.: 6.	
TYTUŁ PROJEKTU:		Renowacja dachu zabytkowego budynku świetlicy wiejskiej w L.wowcu	
STAN:		BUDOWLANA	
DATA:		02.2024	
NAZWA RYSUNKU:		RZUT PODDASZA - PROJ.	
SKALA RYSUNKU:		1:100	
PROJEKTANT:		mgr inż. MARIUSZ PIÓRKOWSKI upr. bud. nr WAM/0051/PBKb/22	
ASYSTENT PROJEKTANTA:			
		P.1	

RZUT PODDASZA - PROJ.

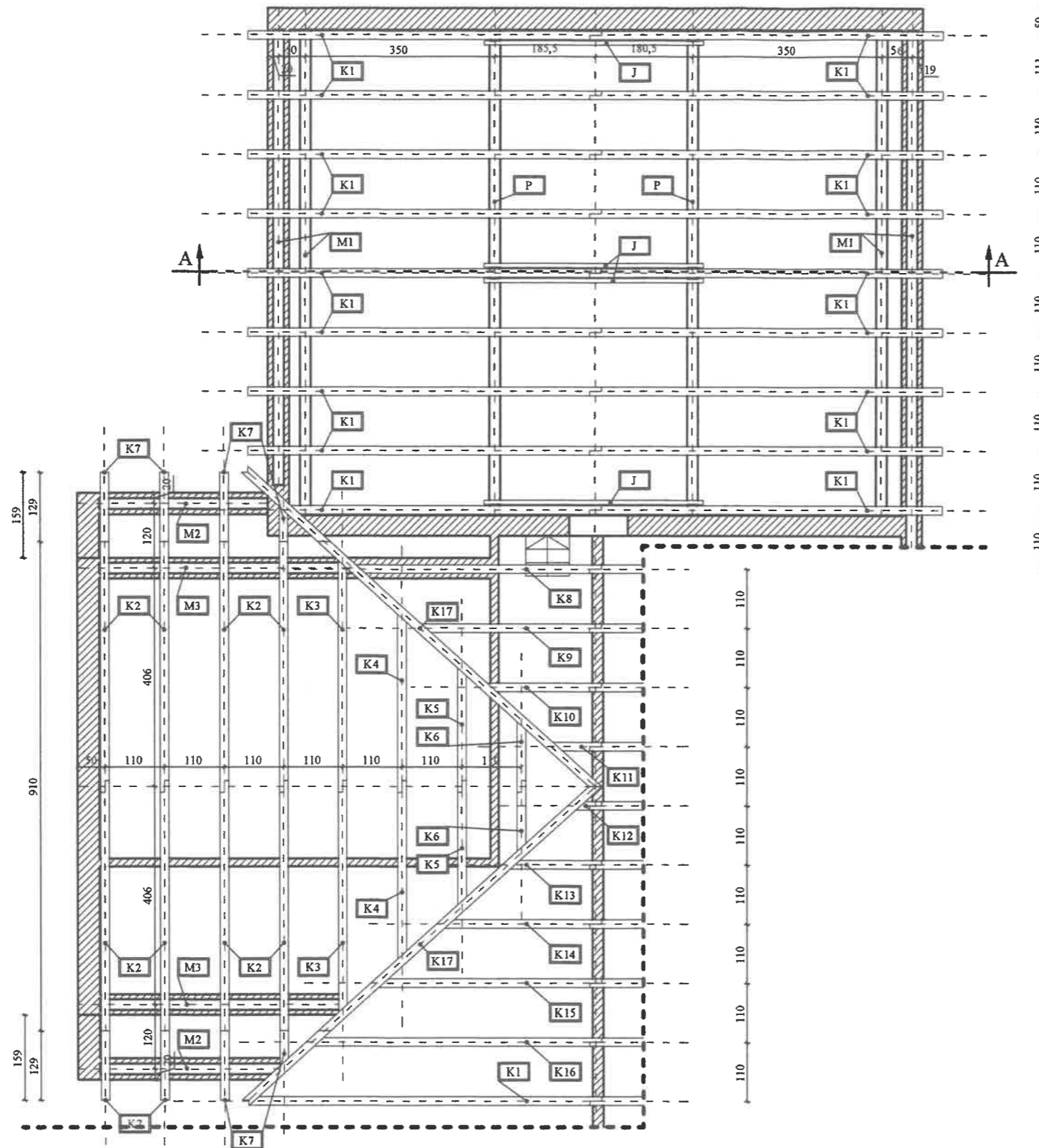

SYMBOL	ELEMENTY OPIS
K1	krokiew drewniana: 14x12x875[cm],
K2	krokiew drewniana: 14x12x555[cm],
K3	krokiew drewniana: 14x12x535[cm],
K4	krokiew drewniana: 14x12x410[cm],
K5	krokiew drewniana: 14x12x285[cm],
K6	krokiew drewniana: 14x12x160[cm],
K7	krokiew drewniana: 14x12x205[cm],
K8	krokiew drewniana: 14x12x610[cm],
K9	krokiew drewniana: 14x12x445[cm],
K10	krokiew drewniana: 14x12x282[cm],
K11	krokiew drewniana: 14x12x116[cm],
K12	krokiew drewniana: 14x12x60[cm],
K13	krokiew drewniana: 14x12x225[cm],
K14	krokiew drewniana: 14x12x390[cm],
K15	krokiew drewniana: 14x12x555[cm],
K16	krokiew drewniana: 14x12x720[cm],
K17	krokiew drewniana: 14x12x1065[cm],
M1 - M3	murlata drewniana: 20x20x(wg. rys.)[cm],
P	platek drewniana: 18x18x(wg. rys.)[cm],
J	jętka drewniana: 8x16x406[cm],

UWAGA!
W przypadku stwierdzenia innego układu ścian, konstrukcji budynku istniejącego niż w inwentaryzacji należy powiadomić jednostkę projektową w celu dokonania zmian w projekcie.

MIDOWIECŁA PROJEKTOWA:		INWEST-BUD MARIUSZ PIÓRKOWSKI KIERSZTANOWO 54E, 11-700 MRĄGOWO	
DIKRETOR: GMINA SEPOPOL ul. 11 LISTOPADA 7 11-210 Sepopol	ADRES INWESTYCJI: LWOWIEC 35a, GMINA: SEPOPOL, OBREB: LWOWIEC, DZ. EW.: 6.	TITUL PROJEKTU: Renowacja dachu zabytkowego budynku świątyni wiejskiej w Lwowcu	
BRANEA: BUDOWLANA	DATA: 02.2024	SEAL A RYSUNEK: 1:100	
NAZWA RYSUNKU: RZUT PODDASZA - PROJ.	PROJEKTANT: mgr inż. MARIUSZ PIÓRKOWSKI upr. bud. nr WAM/0051/PBkb/22	NUMER RYSUNKU: P.2	

RZUT DACHU - PROJ.

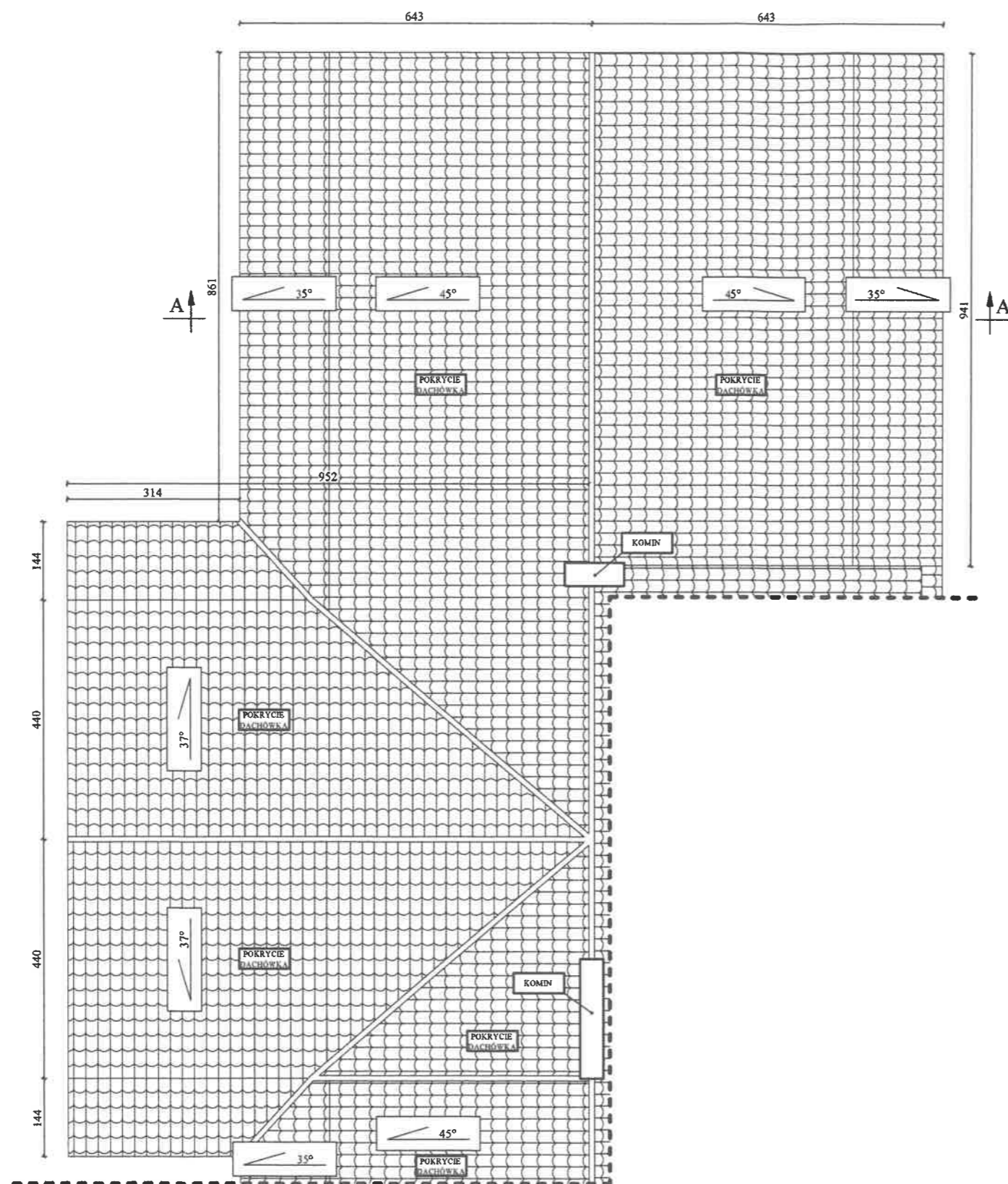

UWAGA!
W przypadku stwierdzenia innego układu ścian, konstrukcji budynku istniejącego niż w inwentaryzacji należy powiadomić jednostkę projektową w celu dokonania zmian w projekcie.

RENOWATA PROJEKTOWA		INWEST-BUD MARIUSZ PIÓRKOWSKI KIERSZTANOWO 54E, 11-700 MRĄGOWO	
PROFESOR: GMINA SĘPOPÓL ul. 11 LISTOPADA 7 11-210 Sępól		ADRES INWESTYCJI: LWOWIEC 35b, GMINA: SĘPOPÓL, OBRĘB: LWOWIEC, DZ. EW.: 6,	
TYTUŁ PROJEKTU: Renowacja dachu zabytkowego budynku świetlicy wiejskiej w Lwowcu			
MALARZ: BUDOWLANA		DATA: 02.2024	
NAZWA RYSUNKU: RZUT DACHU - PROJ.		SKALA RYSUNKU: 1:100	
PROJEKTANT: mgr inż. MARIUSZ PIÓRKOWSKI upr. bud. nr WAM/0051/PBKb/22		NUMER RYSUNKU: P.3	
ASISTENT PROJEKTANTA:			

PRZEKRÓJ A-A - PROJ.

1	ETERNIT
	ŁATY I KONTRŁATY
	PAPA DACHOWA
	DESKI

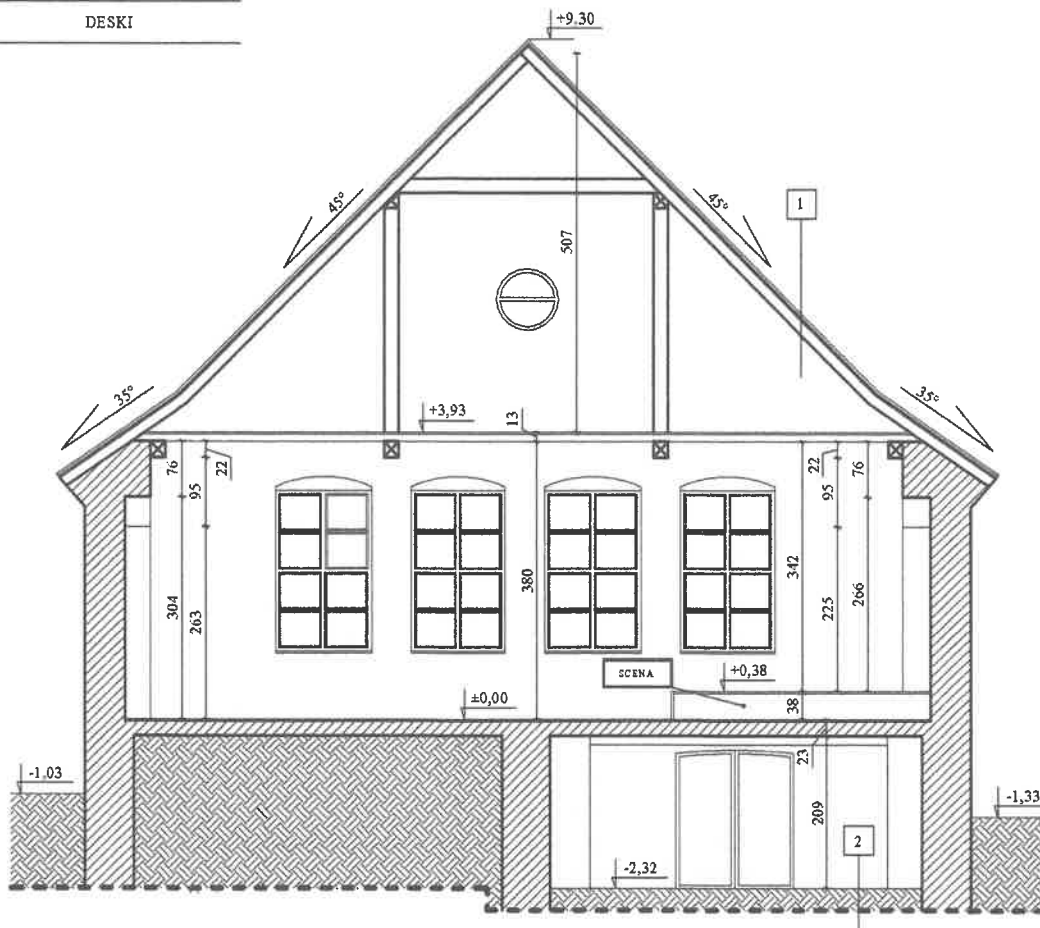

2	ŻWIR
	GRUNT RODZIMY

INWEST-BUD MARIUSZ PIÓRKOWSKI KIERSZTANOWO 54E, 11-700 MRĄGOWO	
INWESTOR GMINA SEPOPOL ul. 11 LISTOPADA 7 11-210 Sępól	ADRES W WIEŚCI LWOWIEC 35A, GMINA: SEPOPOL, OBREB: LWOWIEC, DZ. EW.: 6,
TYTUŁ PROJEKTU: Renowacja dachu zabytkowego budynku świątlicy wiejskiej w Lwowcu	
BRANŻA BUDOWLANA	DATA 02.2024
NAZWA RYSUNKU: PRZEKRÓJ A-A - PROJ.	SKALA RYSUNKU: 1:100
PROJEKTANT mgr inż. MARIUSZ PIÓRKOWSKI upr. bud. nr WAM/0051/PBKb/22	WYKONANIE P.4
AUTENTYK PROJEKTANTA	

UWAGA!
W przypadku stwierdzenia innego układu ścian, konstrukcji budynku istniejącego niż w inwentaryzacji należy powiadomić jednostkę projektową w celu dokonania zmian w projekcie.

ELEWACJE - PROJ.

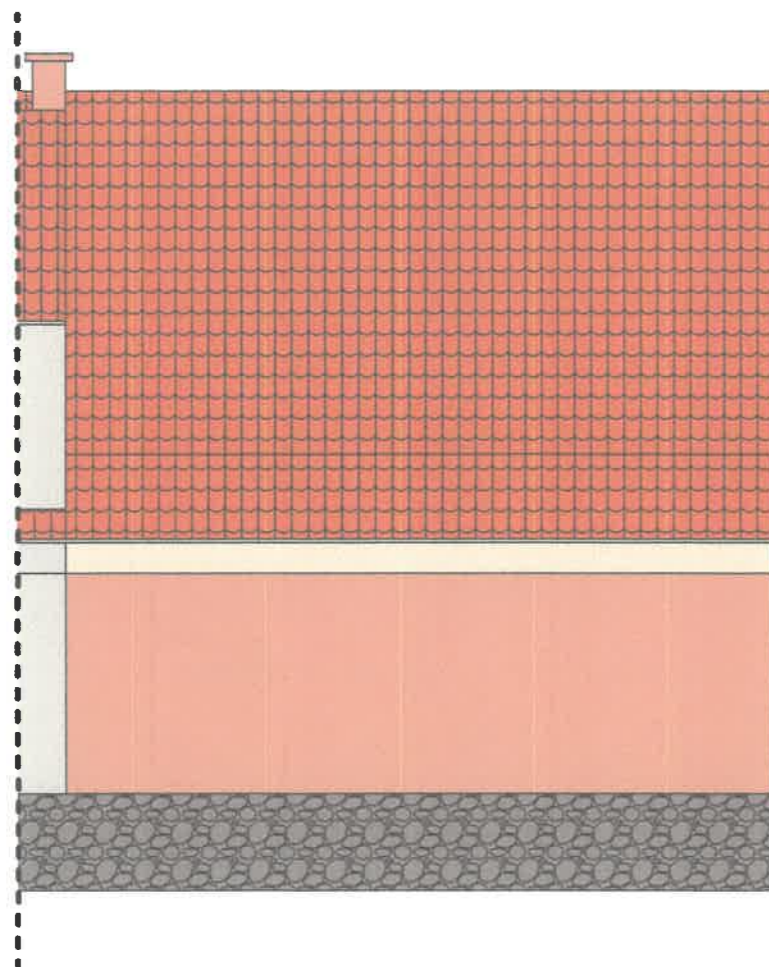

ELEWACJA WSCHODNIO -
POŁUDNIOWA

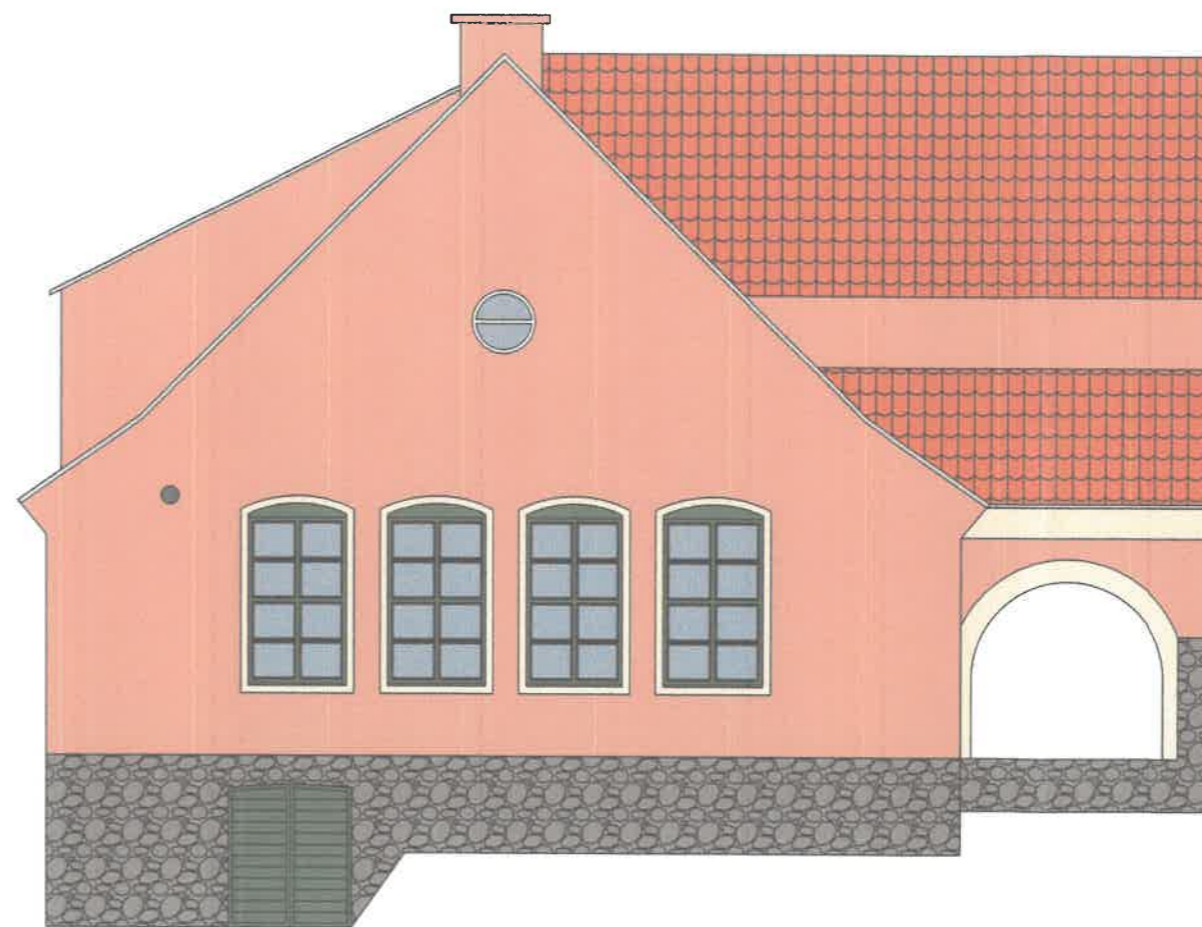

ELEWACJA WSCHODNIO -
PÓLNOČNA

UWAGA!
W przypadku stwierdzenia innego układu ścian, konstrukcji budynku istniejącego niż w inwentaryzacji należy powiadomić jednostkę projektową w celu dokonania zmian w projekcie.

JEDNOSTKA PROJEKTOWA:		INWEST-BUD MARIUSZ PIÓRKOWSKI KIERSZTANOWO 54E, 11-700 MRĄGOWO	
INWESTOR:	ADRES INWESTYCJI:		
GMINA SĘPOPÓL ul. 11 LISTOPADA 7 11-210 Sępopól	L. WÓWIEC 35b, GMINA: SĘPOPÓL, OBRĘB: L. WÓWIEC, DZ. EW.: 6,		
TYTUŁ PROJEKTU: Renowacja dachu zabytkowego budynku świątyni wiejskiej w Lwowcu			
BRANŻA:	DATA:		
BUDOWLANA	02.2024		
NAZWA KRYZYMU:	SKALA KRYZYMU:		
ELEWACJE - PROJ.	1:100		
PROJEKTANT:	INŻENIER:		
mgr inż. MARIUSZ PIÓRKOWSKI upr. bud. nr WAM/0051/PBKb/22			
ASISTENT PROJEKTANTA:		P.5	

ELEWACJE - PROJ.



ELEWACJA ZACHODNIO -
PÓLNOCNIA

UWAGA!
W przypadku stwierdzenia innego układu ścian, konstrukcji budynku istniejącego niż w inwentaryzacji należy powiadomić jednostkę projektową w celu dokonania zmian w projekcie.

ZADANIE PROJEKTOWE: INWEST-BUD MARIUSZ PIÓRKOWSKI KIERSZTANOWO 54E, 11-700 MRĄGOWO	
INWESTOR: GMINA SEPOPOL ul. 11 LISTOPADA 7 11-210 Sepopól	ADRES DREWSTYCY: LWOWIEC 15a, GMINA: SEPOPOL, OBRĘB: LWOWIEC, DZ. EW.: 6,
TYTUŁ PROJEKTU: Renowacja dachu zabytkowego budynku świetlicy wiejskiej w Lwowcu	
BRANŻA: BUDOWLANA	DATA: 02.2024
NAZWA RYSUNKU: ELEWACJE - PROJ.	SKALA RYSUNKU: 1:100
PROJEKTANT: mgr inż. MARIUSZ PIÓRKOWSKI upr. bud. nr WAM/0051/PBKb/22	NUMER RYSUNKU: P.6