

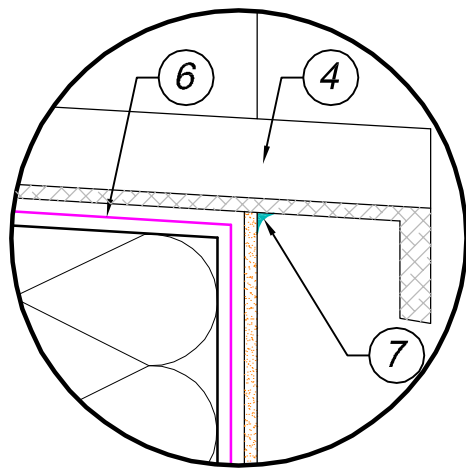

1. Ściana ocieplona w jednym z systemów
2. Okno cofnięte względem lica ściany
3. Obróbka parapetu np. wklejoną listwą glazurniczą
4. Parapet zewnętrzny
5. Wypełnienie uzupełniające z materiału termoizolacyjnego
6. Warstwa zaprawy klejowej z wtopioną siatką zbrojącą
7. Uszczelnienie kitem trwale plastycznym
8. Kit trwale plastyczny
9. Taśma uszczelniająca



 <div>Usługi Projektowe Adam Madrzak 58-100 Świdnica, Bolesława 49d</div>		<div>NIP 884-101-15-39 REGON 890242640 kom. 502 508 650 e-mail: adammi710@gmail.com</div>	
ZADANIE:		TERMOMODERNIZACJA BUDYNKU Zespołu Placówek Specjalnych	
ADRES:		Bystrzyca Góra 48 działka nr 92/4 obr. Bystrzyca Góra, jedn. ewid. Świdnica	
opracował:		arch. Adam Madrzak	
nr upr.:		UAN.V-7342/3/135/94	
nazwa pliku:		ow-Bystrzyca-G	data: wrzesień 2019
skala: 1:10		szczegół- parapet	
Rys nr 9/PW			