

ARCHIDEA DEVELOPMENT	
NUMER PROJEKTU	1500
DATA WYKONANIA	07.02.2017 r.
INSTRUKCJA	1500/1
OSTYCZ	1500/2
NUMER PROJEKTU	1500
DATA WYKONANIA	07.02.2017 r.
INSTRUKCJA	1500/1
OSTYCZ	1500/2
NUMER PROJEKTU	1500
DATA WYKONANIA	07.02.2017 r.
INSTRUKCJA	1500/1
OSTYCZ	1500/2

<p><b>OBJEKT:</b> województwo: zachodniopomorskie miasto: Szczecin, 326201_1 miejscowość: Śródmieście 40, 326201_1.1040 działka: 3/8 obręb: Śródmieście 41, 326201_1.1041 działka: 34/1, 34/2, 34/3 ulice: Koszubska 28, Stożkowa 6</p>	<p><b>GEOSYSTEM</b> Olepnik, Wojecki, Wozniak ul. Klonowica 38/2 71-248 Szczecin tel. (091) 423-15-55 (dane techniczne geodezyjne)</p>	<p>Wykonano metodą cyfrową Płyta CD nr ..... data .....</p> <p>Wykonano w ramach roboty geodezyjnej MODOGK.354.349.2017</p> <p>W zakresie opracowania znajdują się punkty osnowy geodezyjnej nr. 1550/1, 1550/2</p> <p>podlegające ochronie na podstawie art. 15, art. 48 ust. 1 pkt 3 ustawy Prawo geodezyjne i kartograficzne</p> <p>Granice i nr działek ewidencyjnych według danych MODOGK w. Szczecinie z dnia: 06.02.2017r.</p> <p>Rejestracja:</p>	<p>Informacje dodatkowe: zob. zakres pomiaru</p> <p>1. Mapa sporządzona została zgodnie z rozporządzeniem MOWA z dnia 11.11.2011r. w sprawie standardów technicznych wykonania pomiarów sytuacyjnych i wydawnictw technicznych oraz opracowania i przekazywania wyników tych pomiarów do państwowego zasobu geodezyjnego i kartograficznego. (Dz.U. nr 263, poz. 1572)</p> <p>2. Mapa została sporządzona na podstawie danych geodezyjnych i kartograficznych w zakresie pomiaru</p> <p>3. Wzajemne powiązanie danych technicznych i pomiarowych</p> <p>4. Nie wykonano pomiarów terenowych w celu weryfikacji danych technicznych i pomiarowych</p> <p>5. Mapa została sporządzona na podstawie danych geodezyjnych i kartograficznych w zakresie pomiaru</p> <p>6. Nie wykonano pomiarów terenowych w celu weryfikacji danych technicznych i pomiarowych</p>	<p>STAROSTA OSIEDLA MIEJSKA OSIEDLA DOKUMENTACJA GEODEZYJNA I KARTOGRAFICZNA W SZCZECINIE</p> <p>8 1 48-001 ZA ZGODNOŚCIĄ Z ORYGINAŁEM</p>	<p>Stanisław Wozniak Kierownik jednostki wykonawczej geodezyjnej</p>
<p>Skala 1:500 Układ współrzędnych: 2000 pas 5 Poziom odniesienia wysokości: Amsterdam</p> <p>Kierownik roboty: Stanisław Wozniak nr upraw. zawod. 17298 zakres 1 i 2 (funkcja, nazwisko, nr i zakres uprawnień)</p> <p>Mapę do celów projektowych sporządzono przy wykorzystaniu: 1. Mapy zasadniczej w skali 1:500, odbiór 5.200.1712.11.3 2. Danych branżowych części udrożnienia podziemnego i pomiarów terenowych i pomiarów przyrodnych pomiarów geodezyjnych i kartograficznych 3. Opracowania geodezyjnego elementu planu zagospodarowania przestrzennego (linie rozgraniczające, linie rozgraniczające, linie działek)</p> <p>Na mapie do celów projektowych wykonano następujące uzgodnienia przez ZUDP projekty sieci udrożnienia terenów bruk</p>	<p>Mapę do celów projektowych sporządzono przy wykorzystaniu: 1. Mapy zasadniczej w skali 1:500, odbiór 5.200.1712.11.3 2. Danych branżowych części udrożnienia podziemnego i pomiarów terenowych i pomiarów przyrodnych pomiarów geodezyjnych i kartograficznych 3. Opracowania geodezyjnego elementu planu zagospodarowania przestrzennego (linie rozgraniczające, linie rozgraniczające, linie działek)</p> <p>Na mapie do celów projektowych wykonano następujące uzgodnienia przez ZUDP projekty sieci udrożnienia terenów bruk</p>	<p>Mapę do celów projektowych sporządzono przy wykorzystaniu: 1. Mapy zasadniczej w skali 1:500, odbiór 5.200.1712.11.3 2. Danych branżowych części udrożnienia podziemnego i pomiarów terenowych i pomiarów przyrodnych pomiarów geodezyjnych i kartograficznych 3. Opracowania geodezyjnego elementu planu zagospodarowania przestrzennego (linie rozgraniczające, linie rozgraniczające, linie działek)</p> <p>Na mapie do celów projektowych wykonano następujące uzgodnienia przez ZUDP projekty sieci udrożnienia terenów bruk</p>	<p>Mapę do celów projektowych sporządzono przy wykorzystaniu: 1. Mapy zasadniczej w skali 1:500, odbiór 5.200.1712.11.3 2. Danych branżowych części udrożnienia podziemnego i pomiarów terenowych i pomiarów przyrodnych pomiarów geodezyjnych i kartograficznych 3. Opracowania geodezyjnego elementu planu zagospodarowania przestrzennego (linie rozgraniczające, linie rozgraniczające, linie działek)</p> <p>Na mapie do celów projektowych wykonano następujące uzgodnienia przez ZUDP projekty sieci udrożnienia terenów bruk</p>	<p>Mapę do celów projektowych sporządzono przy wykorzystaniu: 1. Mapy zasadniczej w skali 1:500, odbiór 5.200.1712.11.3 2. Danych branżowych części udrożnienia podziemnego i pomiarów terenowych i pomiarów przyrodnych pomiarów geodezyjnych i kartograficznych 3. Opracowania geodezyjnego elementu planu zagospodarowania przestrzennego (linie rozgraniczające, linie rozgraniczające, linie działek)</p> <p>Na mapie do celów projektowych wykonano następujące uzgodnienia przez ZUDP projekty sieci udrożnienia terenów bruk</p>	<p>Mapę do celów projektowych sporządzono przy wykorzystaniu: 1. Mapy zasadniczej w skali 1:500, odbiór 5.200.1712.11.3 2. Danych branżowych części udrożnienia podziemnego i pomiarów terenowych i pomiarów przyrodnych pomiarów geodezyjnych i kartograficznych 3. Opracowania geodezyjnego elementu planu zagospodarowania przestrzennego (linie rozgraniczające, linie rozgraniczające, linie działek)</p> <p>Na mapie do celów projektowych wykonano następujące uzgodnienia przez ZUDP projekty sieci udrożnienia terenów bruk</p>





ARCHIDEA DEVELOPMENT	
NUMER PROJEKTU	1692/94
NUMER PLANU	19/46/4
NUMER KONTAKTOWY	5779
NUMER TELEFONICZNY	22 633 44 44
ADRES	ul. Żurawska 10, 20-030 Lublin
INSTRUMENTALNA	1500
PROJEKT BUDOWLANY	274

URZĄD MIASTA SZCZECIN  
Wydział Urbanistyki i Administracji Budowlanej  
Zakład Geodezyjny ul. Mickiewicza 10, 71-600 Szczecin  
Z dnia 20.02.2017 r.

<b>OBIEKT:</b> województwo: zachodniopomorskie miasto: Szczecin, 326201_1 dla: Srdmięście 40, 326201_1.1040 działka: 3/8 obręb: Srdmięście 41, 326201_1.1041 działka: 34/1, 34/2, 34/3 ulice: Kazubaska 28, Stoisłowa 6	<b>GEOSYSTEM</b> Olejek, Wałki, Wozniak ul. Monowila 38/2 tel. (091) 423-15-55 (adresata wykonawstwa geodezyjnego)	Wykonano metodą cyfrową Płytą CD nr ..... Wskazać pliku ..... Wykonano w ramach roboty geodezyjnej: MOOCR.354.349.2017	W zakresie ograniczenia znajdują się punkty osnowy geodezyjnej nr. 1550/1, 1550/2 podlegające odwołaniu na podst. art. 15, art. 40 ust. 1 pkt 3 ustawy Prawo geodezyjne i Kartograficzne	Granice i nr działek ewidencyjnych według danych MOOCR w. Szczecinie z dnia: 06.02.2017.	<b>REGISTRACJA</b>  STAREK GEODETA mgr inż. Piotr Gajda 2018.02.18 7 01 00 00 00 00 00 EM	<b>MIEJSKI OBRÓDEK COMMUNALNEGO GOSPODARSTWA W SZCZECINIE</b>	Skoniecznik Wozniak Kierownik placówki wykonawstwa geodezyjnego
<b>Informacje dodatkowe:</b> 1. Mapa sporządzona została zgodnie z rozporządzeniem WMMA z dnia 5.11.2011r. w sprawie standardów technicznych wykonawstwa pomiarów sytuacyjnych i wydawnictw oraz opracowywania i przetwarzania wyników tych pomiarów do 2015 r. (Dz.U. z 2011 r. nr 243, poz. 1572) 2. Wskazywanie i wyznaczanie punktów osnowy geodezyjnej przez projektanta obowiązuje zgodnie z art. 13 ust. 1 pkt 1 ustawy z dnia 20.02.2017 r. o geodezji i kartografii. 3. Mapa wykonała się zgodnie z wytycznymi geodezyjnymi o którym brzmie było: Informacja geodezyjna o położeniu i granicach nieruchomości w skali 1:500. 4. Mapa sporządzona z przepisami § 78 ust. 5 w/w rozporządzenia o wytycznych geodezyjnych. 5. Mapa sporządzona z przepisami § 78 ust. 5 w/w rozporządzenia o wytycznych geodezyjnych. 6. Nie ustalono służebności gruntowej zgodnie z § 80 ust. 5 w/w rozporządzenia.	<b>Uzasadnienie opracowania na podstawie:</b> 1. Danych terenowych z liry 8. 2. Planu sytuacyjnego z liry 8. 3. Bezpośrednich pomiarów pomiarowych - bez liry. Wskazuje się, że w całości 1:2 nie gwarantuje się kompleksowości i dokładności wykonania robót na mapie może być różna od dokładności kartograficznej mapy.	Aktualność mapy do celów projektowych na dzień: 07.02.2017 r.					



ARCHIDEA DEVELOPMENT		NR LPS	DATA PODPISU
NAZWA OPRACOWANIA: PRZEBUDOWA PLACÓW SPACEROWYCH A-B W ARESCIE ŚLEDZYM W SZCZECINIE		147/97	147/97
MIASTO: ARSLET SŁONECZNE UL. KARŁOBAJA 28, 70-205 SZCZECIN		19/09/	19/09/
NAZWA KRYKAL: ZAGOSPODAROWANIE TERENU - stan istniejący		SŁOKK	SŁOKK
MISIAŁ: STANOWISKO INŻYNIERSKIE		1:500	1:500
MISIAŁ: STANOWISKO INŻYNIERSKIE		PROJEKT BUDOWLANY	

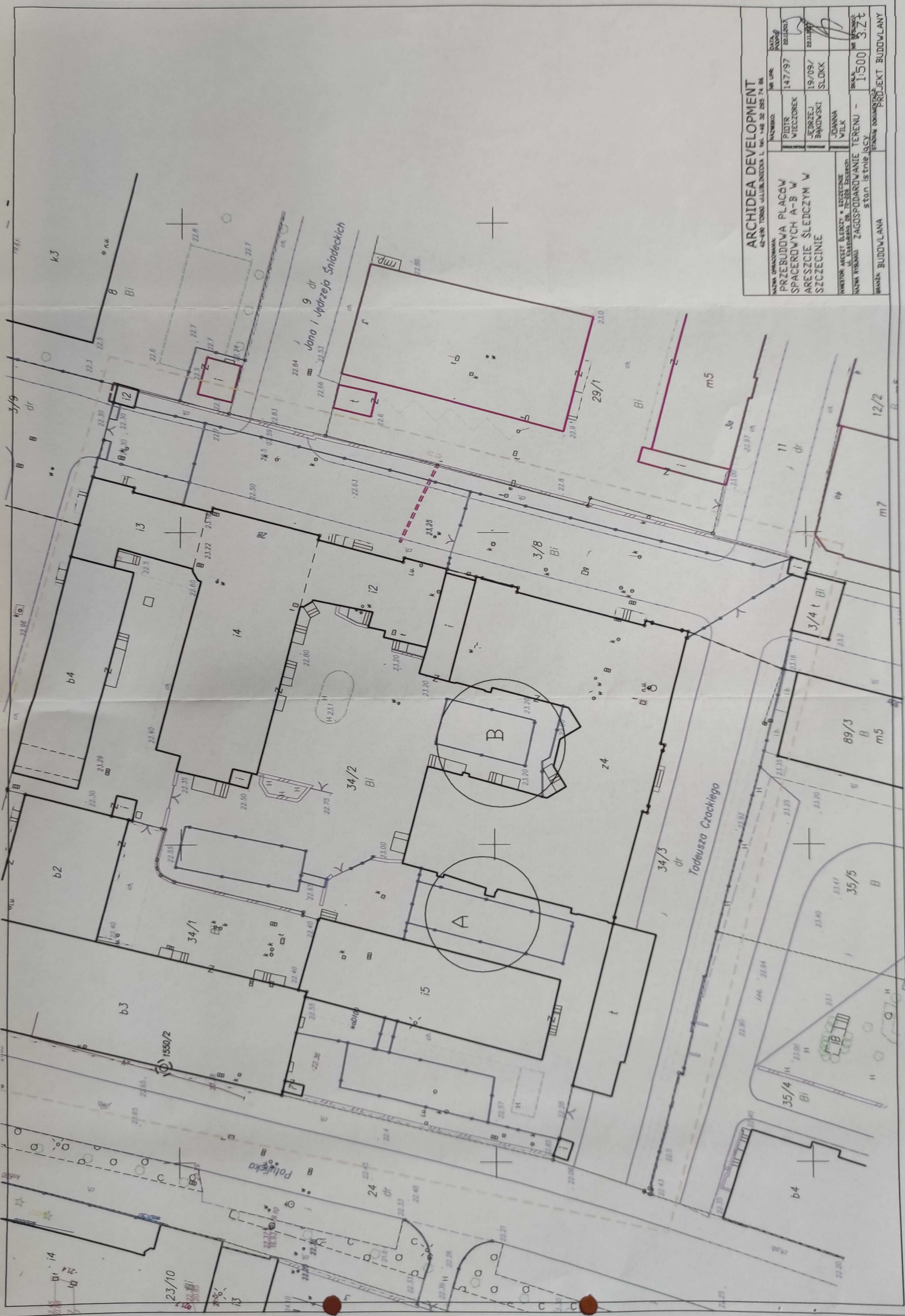



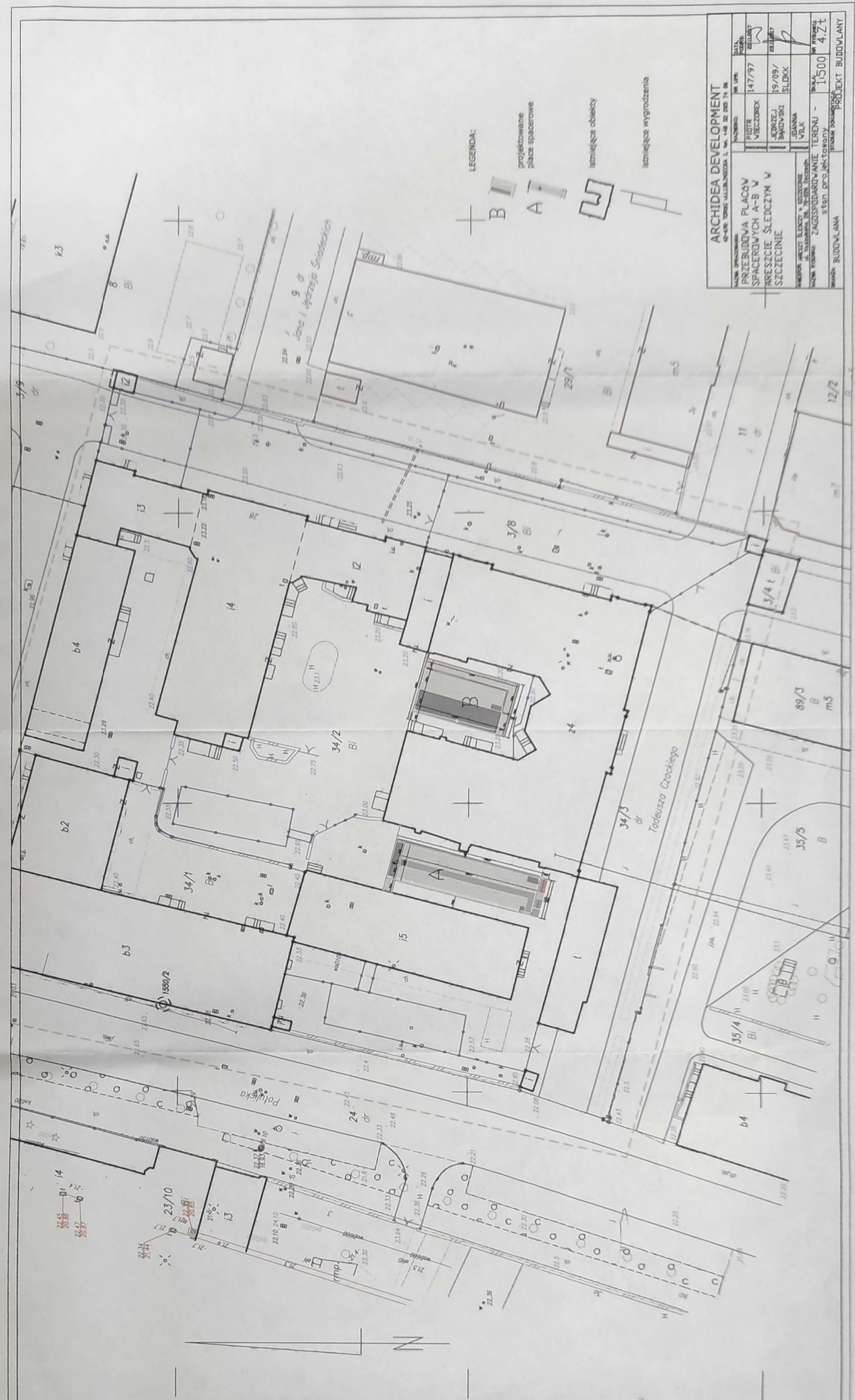

**LEGENDA:**  
 projektowane  
 placce spacerowe  
 istniejące obiekty  
 istniejące wygrobenia

**ARCHIDEA DEVELOPMENT**  
 ul. Tadeusza Ciockiego 1, 71-400 Szczecin

PROJEKTOWA PRACOWNIA ARCHYTEKTURY I INŻYNIERSTWA BUDOWLANYCH	PROJEKTOWA PRACOWNIA ARCHYTEKTURY I INŻYNIERSTWA BUDOWLANYCH	PROJEKTOWA PRACOWNIA ARCHYTEKTURY I INŻYNIERSTWA BUDOWLANYCH	PROJEKTOWA PRACOWNIA ARCHYTEKTURY I INŻYNIERSTWA BUDOWLANYCH
PIETR WIELCZYK	PIETR WIELCZYK	PIETR WIELCZYK	PIETR WIELCZYK
147/97	147/97	147/97	147/97
19/09/ BUDOWL	19/09/ BUDOWL	19/09/ BUDOWL	19/09/ BUDOWL
1500	1500	1500	1500
4.7.1	4.7.1	4.7.1	4.7.1

<p><b>OBJEKT:</b>          województwo: zachodniopomorskie          miasto: Szczecin, 326201_1          obręb: Śródmieście 40, 326201_1.1040          działka: 3/8          obręb: Śródmieście 41, 326201_1.1041          działka: 34/1, 34/2, 34/3          ulice: Koszubska 2B, Stożkowa 6</p>	<p><b>GEOSYSTEM</b>          Olejnik, Małepki, Mochniak          ul. Klonowica 38/2          71-248 Szczecin          tel. (091) 423-15-55          (biuro wykończenia geodezyjnego)</p> <p>Wykonano metodą cyfrową          Płyta CD nr ..... data .....</p> <p>Wykonano w ramach roboty geodezyjnej:          MODOBK.354.349.2017</p> <p>W zakresie opracowania znajdują się punkty osnoy geodezyjnej nr. 1550/1, 1550/2</p> <p>podlegające ochronie na pos. art. 15, art. 48 ust.1 pkt 3 ustawy Prawo geodezyjne i kartograficzne</p> <p>Granice i nr działek ewidencyjnych według danych MODOBK w Szczecinie z dnia: 05.02.2017r.</p> <p>Rejestracja:</p>	<p>Informacje dodatkowe:          1. Mapa sporządzona zgodnie z rozporz. MKNIA z dnia 5.11.2011r. w sprawie standardów technicznych wykonywania pomiarów sytuacyjnych i wyposiadaniowych oraz opracowywania i przekazywania wyników tych pomiarów do podstawowego zasobu geodezyjnego i kartograficznego (Dz.Uz. nr 221, poz. 1572)</p> <p>2. Mapa została sporządzona w oparciu o dane geodezyjne i kartograficzne, które zostały przekazane przez podmiot wykonujący geodezyjne prace terenowe i pomiarowe w zakresie wytyczenia i pomiarów terenowych w terenie (zawieszanie i pomiarowe wytyczenie).</p> <p>3. Nie wykonano pomiarów terenowych w terenie (zawieszanie i pomiarowe wytyczenie) w celu aktualizacji danych geodezyjnych i kartograficznych.</p> <p>4. Mapa została sporządzona w oparciu o dane geodezyjne i kartograficzne, które zostały przekazane przez podmiot wykonujący geodezyjne prace terenowe i pomiarowe w zakresie wytyczenia i pomiarów terenowych w terenie (zawieszanie i pomiarowe wytyczenie).</p> <p>5. Mapa została sporządzona w oparciu o dane geodezyjne i kartograficzne, które zostały przekazane przez podmiot wykonujący geodezyjne prace terenowe i pomiarowe w zakresie wytyczenia i pomiarów terenowych w terenie (zawieszanie i pomiarowe wytyczenie).</p> <p>6. Nie ustalono słowności granulacji zgodnie z § 40 ust. 5 w/w rozporządzenia.</p>	<p>2018-04-28  <b>ZŁEZODNOŚĆ</b>  <b>Z ORYGINAŁEM</b></p> <p>MELESIJA OMBROK          DOKUMENTACJA GEODEZYJNA I KARTOGRAFICZNA          w Szczecinie</p> <p>Staniław Wąsniak          Kierownik jednostki wykonawczej geodezyjnej</p> <p>Aktualność mapy do celów projektowych na dzień:          07.02.2017 r.</p>
------------------------------------------------------------------------------------------------------------------------------------------------------------------------------------------------------------------------------------------------------------------------------------------------------------------------------	-------------------------------------------------------------------------------------------------------------------------------------------------------------------------------------------------------------------------------------------------------------------------------------------------------------------------------------------------------------------------------------------------------------------------------------------------------------------------------------------------------------------------------------------------------------------------------------------------------------------------------------------------------------------------------------------	--------------------------------------------------------------------------------------------------------------------------------------------------------------------------------------------------------------------------------------------------------------------------------------------------------------------------------------------------------------------------------------------------------------------------------------------------------------------------------------------------------------------------------------------------------------------------------------------------------------------------------------------------------------------------------------------------------------------------------------------------------------------------------------------------------------------------------------------------------------------------------------------------------------------------------------------------------------------------------------------------------------------------------------------------------------------------------------------------------------------------------------------------------------------------------------------------------------------------------------------------------------------------------------------------------------------------------------------------------------------------------------------------------	---------------------------------------------------------------------------------------------------------------------------------------------------------------------------------------------------------------------------------------------------------------------------------------------------------------------------------------------



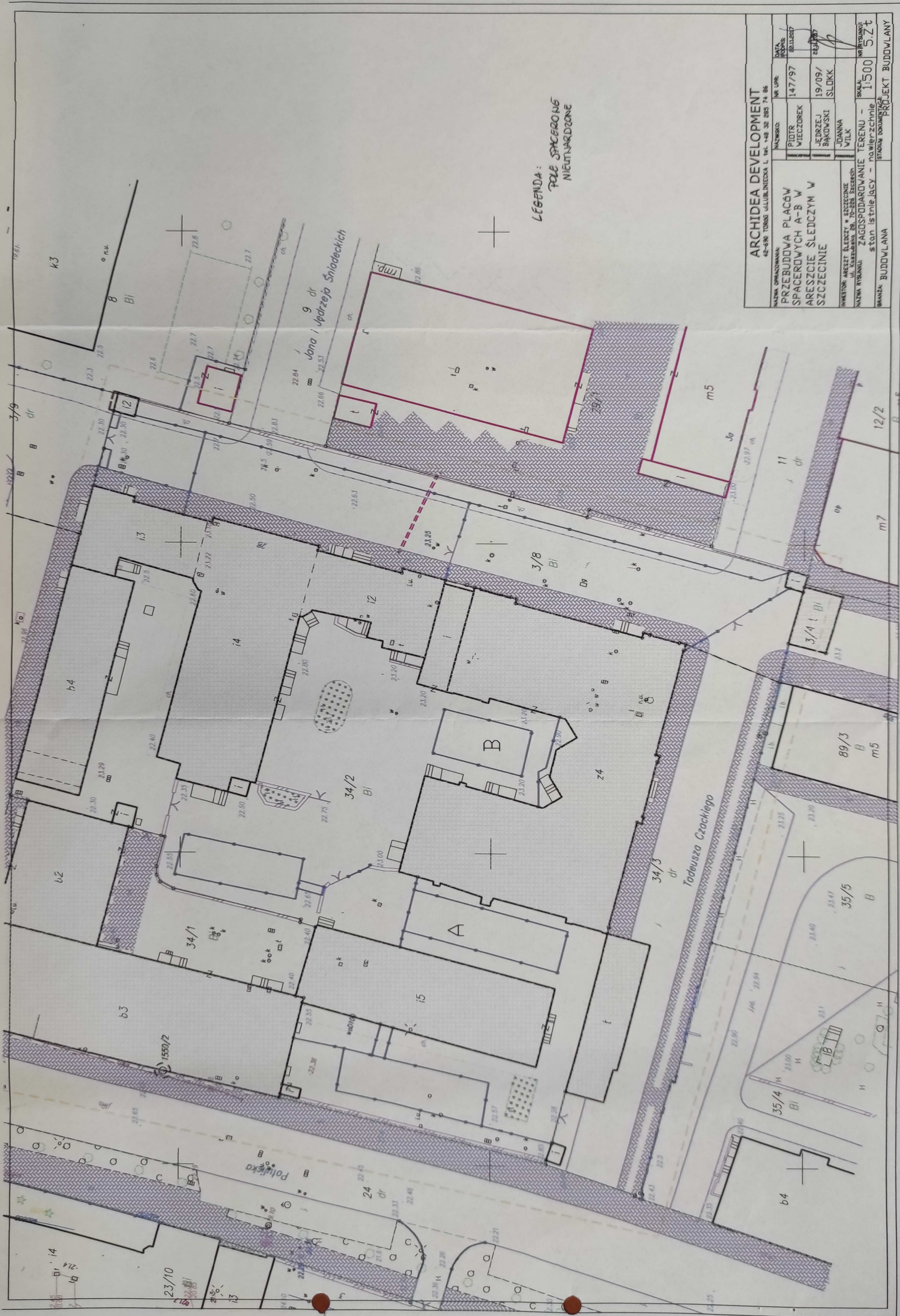

LEGENDA:  
 POLE SPACEROWE  
 NIETNARDZONE

ARCHIDEA DEVELOPMENT		42-830 TORONÓ ULUBLINECKA L. 141. 148 32 285 74 86	
NAZWA OPRACOWANIA:	PRZEBUDOWA PLACÓW SPACEROWYCH A-B W ARESZCIE ŚLEDZCZYM W SZCZECINIE	NR UPK:	147/97
INWESTOR:	ARESZT ŚLEDZCY W SZCZECINIE ul. Korabianko 28, 70-225 Szczecin	DATA PODPIS:	22.12.07
NAZWA WYKONAWCY:	ZAGOSPODAROWANIE TERENU - stan istniejący - powierzone	DATA:	22.12.07
BRANŻA:	BUDOVLANA	SKALA:	1:500
		PROJEKT BUDOVLANY	



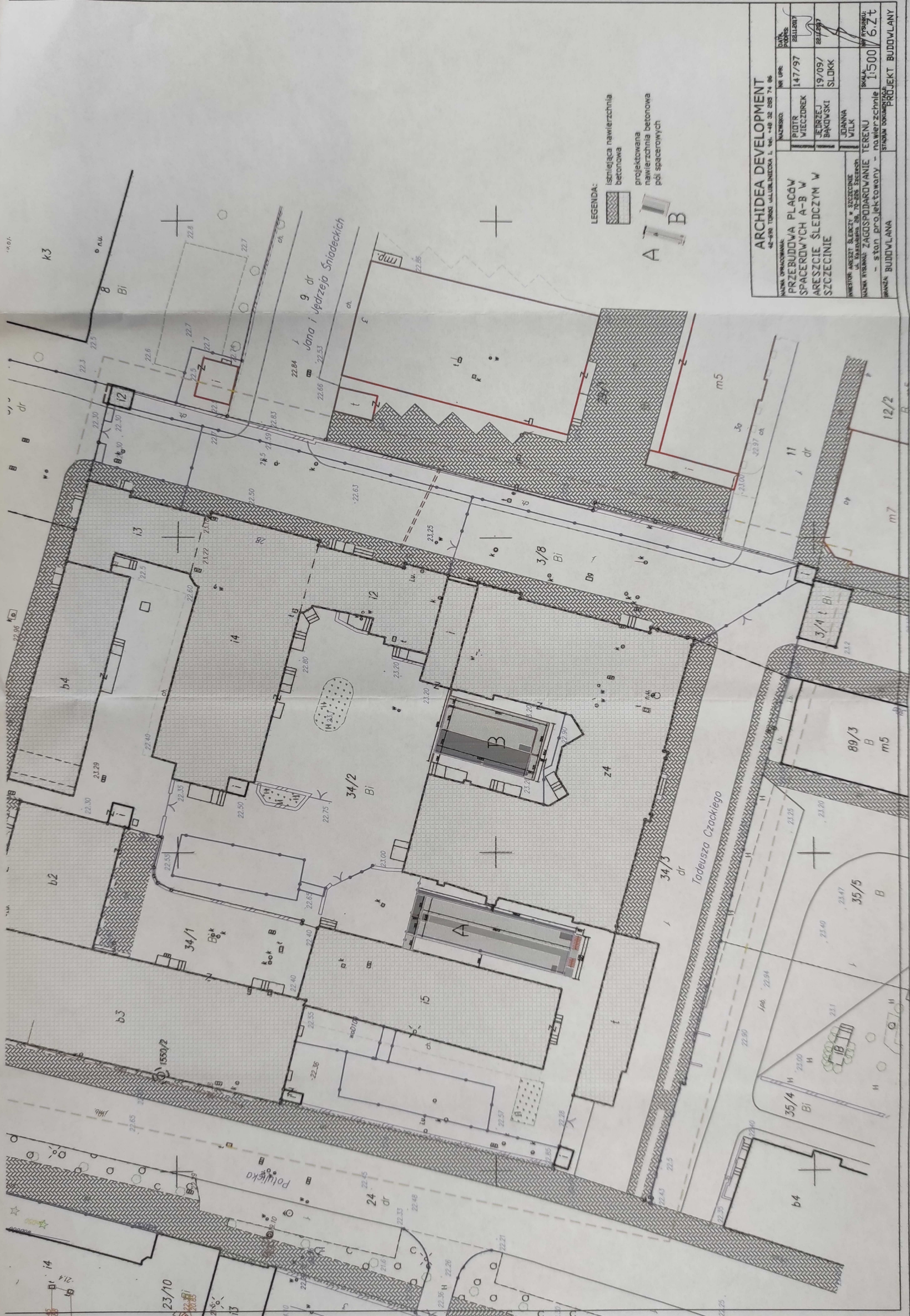

LEGENDA:  
 istniejąca nawierzchnia betonowa  
 projektowana nawierzchnia betonowa pod spacerowych

<b>ARCHIDEA DEVELOPMENT</b> 42-800 TORUŃ UL. LUBLINECKA 1, TEL. +48 52 553 74 86		NAMISKO:	NR UPK:	DATA PRACY:
NADZORCA PRACAMI: <b>PRZEBUDOWA PLACÓW SPACEROWYCH A-B W ARSZCIE ŚLEDZIM W SZCZECINIE</b>		PIOTR WIECZOREK	147/97	2017
INWESTOR ARSZCZ ŚLEDZIM, W SZCZECINIE UL. KRAKOWSKA 59, 70-005 SZCZECIN		JEDRZEJ BĄKOWSKI	19/09/	2017
NADZORCA WYKONANIEM: ZAGOSPODAROWANIE TERENU - stan projektowany - nawierzchnie		JOANNA WILK	SŁOKK	
BRANŻA: BUDOWLANA		SKALA: 1:500 PROJEKT BUDOWLANY		



POLE SPACEROWE A

SASIEDNI BUDYNEK

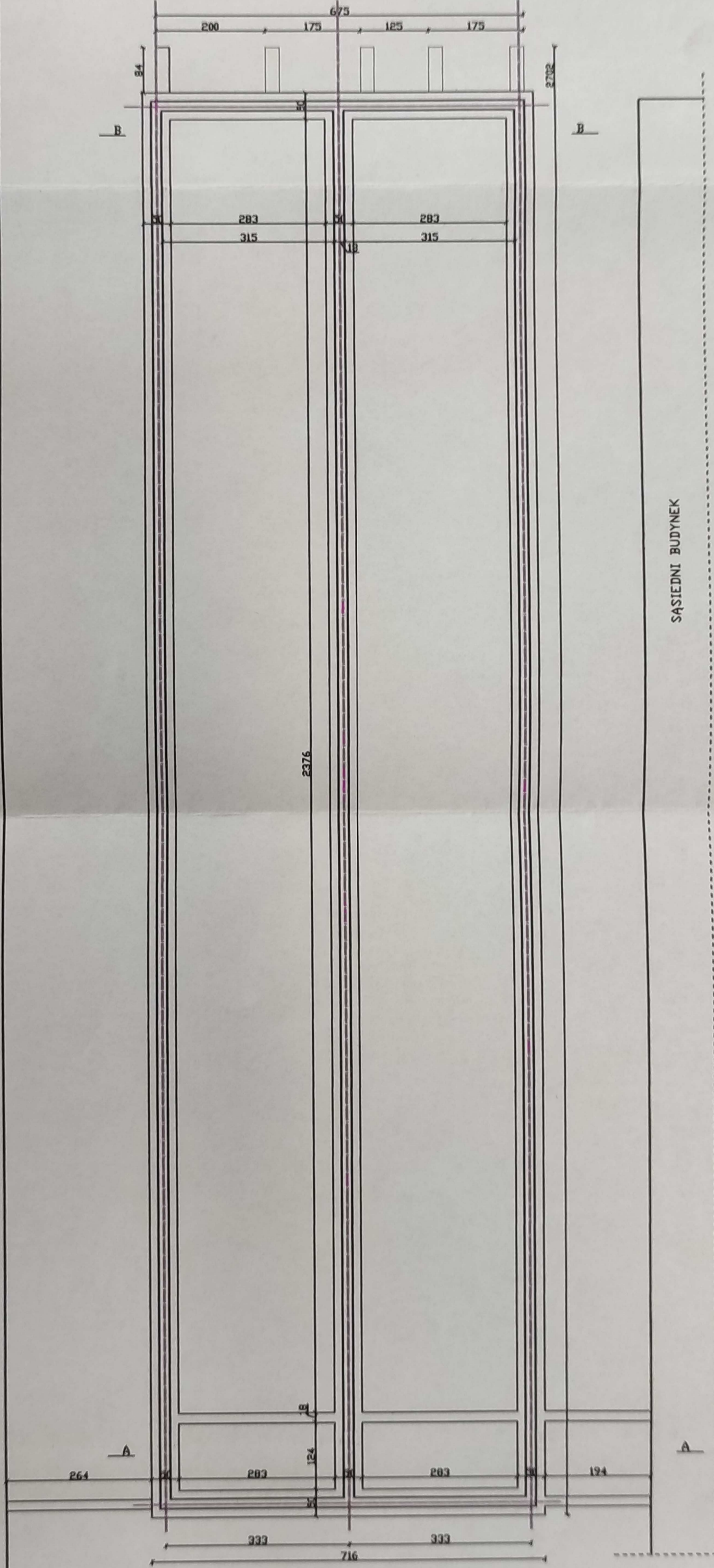

SASIEDNI BUDYNEK

ARCHIDEA DEVELOPMENT		42-630 TOROG W LUBLINECKA 1, TEL. +48 32 285 74 86	
NAZWA OPRACOWANIA:	PRZEBUDOWA PLACOW SPACEROWYCH A-B W ARESZCIE SLED CZYM W SZCZECINIE	DATA POOPIS:	28.11.2017
NAMISKAC:	PIDTR WIECZOREK	NR UPIS:	147/97
INWESTOR:	JEDRZEJ BAKOWSKI	DATA RYSUNKU:	22.11.2017
INWESTOR ARESZT SLED CZY W SZCZECINIE	UL. KASZUBSKA 28 70-266 SZCZECIN	SKALA:	1:100
NAMISKAC RZUT FUNDAMENTOW	spacerowe A	BRANZA:	PROJEKT BUDOWLANY







POLE SPACEROWE A

SĄSIEDNI BUDYNEK

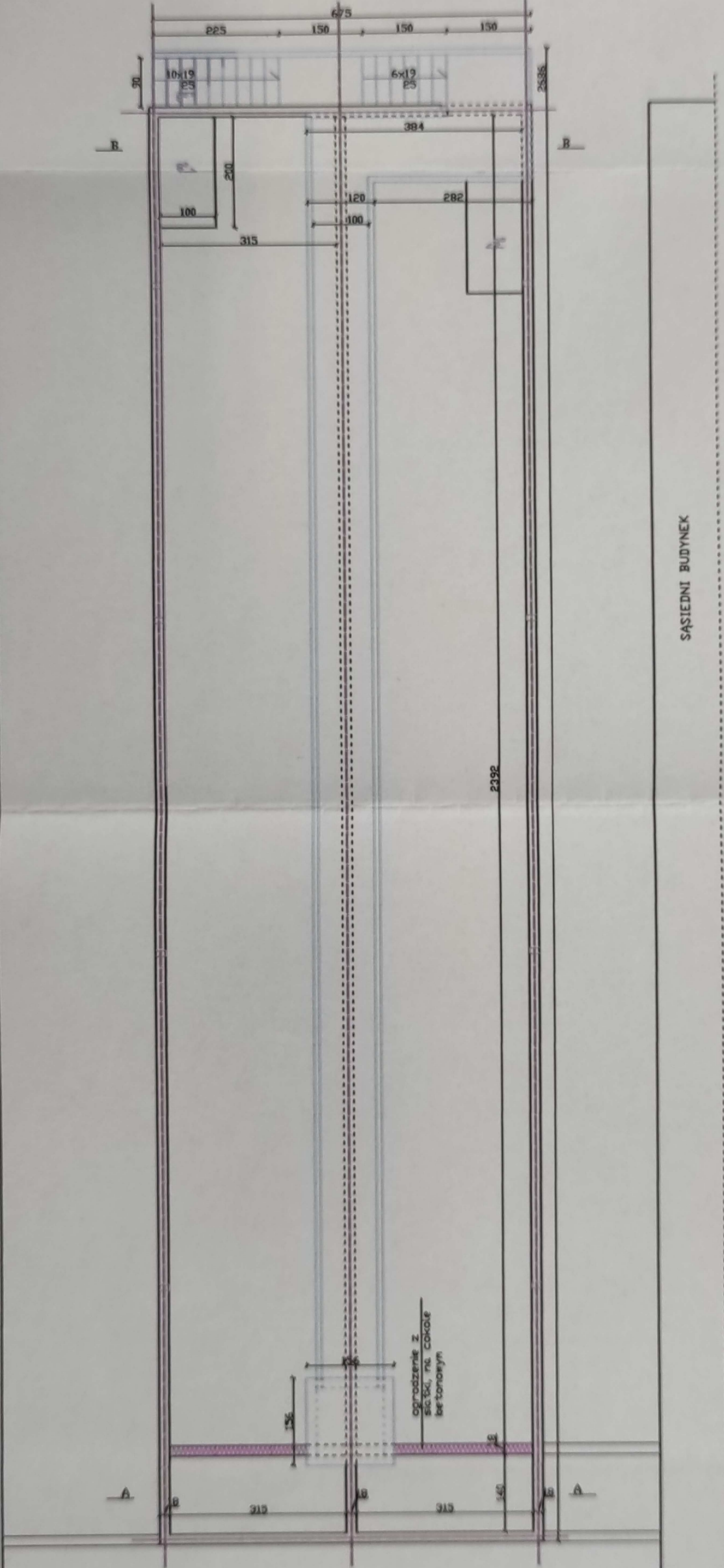

SĄSIEDNI BUDYNEK

- na piętře stonakisko dyżurnego z jako nie jace zedozone i osloniete przed wiatrem, ze swoadnym wejściem i wyjściem.
- na piętře stonakiskach wyznaczonych zastosowane polikarbonatowe oszklone balkonowe, szorstki na szorstko.
- przyznaczone placów spacerowych z siatki ostrzowej, na przejsciu istnie jace brzocho, do likwidacji.
- projektuje sie brzocho w linie lokalizacji.
- drzwi typu wieszernego z nie jace na zonen magnetyczny, przyznaczone do likwidacji.
- przyznaczone do likwidacji i zastawienie jako brzocho w ramie stalowej ocynkowanej i wypełnieniem z siatki stalowej.



bariery oraz stopnie schodowe z kratki żelazne

ARCHIDEA DEVELOPMENT			
42-030 TORÓŹ WILIBRIDEWA 1. WPK 448 32 085 74 86			
NAZWA ORGANIZACJA	MAZNEKO	NR UPR	DATA PODPIS
PRZEBUDOWA PLACÓW SPACEROWYCH A-B W	PIOTR WIECZOREK	147/97	22.11.2017
AREZCIE ŚLEDZYM W SZCZECINIE	JEDRZEJ BANOWSKI	19/09/SLDKK	22.11.2017
DIREKTOR AREZTU ŚLEDZYM W SZCZECINIE UL. KASIMIERZA 2B, 71-525 SZCZECIN			JOANNA WILK
NAZWA WYKONAWCY	RZUT - POZIOM +5.5m	SKALA	NR KWADRANTU
DOŁĘ SPACEROWE A	1:100	1:100	3.B
BRANŻA BUDOWLANA	STADIUM DOKUMENTACJI		
	PROJEKT BUDOWLANY		



POLE SPACEROWE A

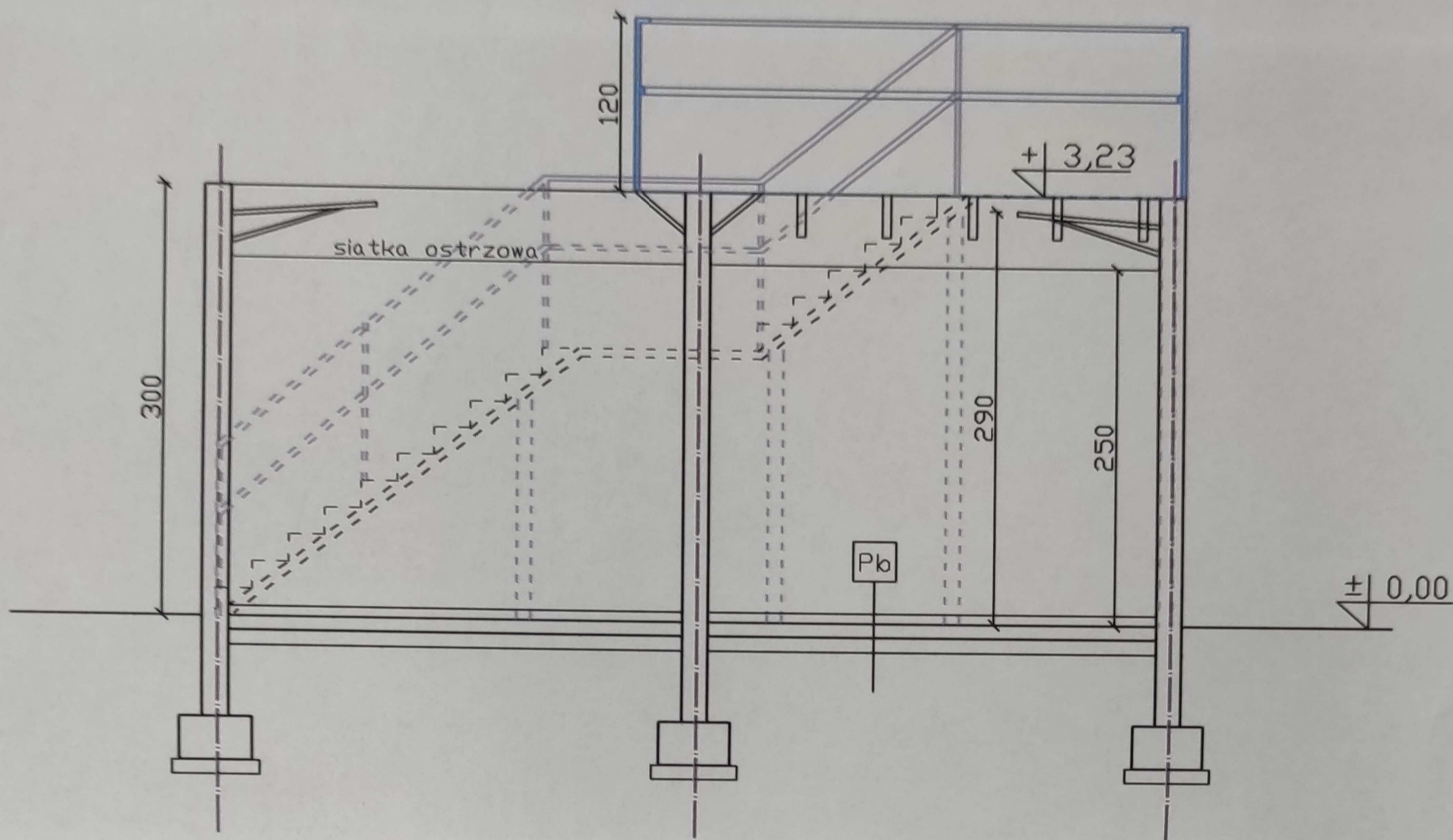

Pb

- beton spadkowy gr. 3-12cm
- beton zbrojony, siatka 10x10x0,6 gr. 10cm
- podsyпка piaskowe gr. 15 cm
- grunt stabilizowany mechanicznie

ARCHIDEA DEVELOPMENT

42-690 TORÓG ul. LUBLINIĘCKA 1, tel. +48 32 285 74 86

NAZWA OPRACOWANIA: PRZEBUDOWA PLACÓW SPACEROWYCH A-B W ARESZCIE ŚLEDZYM W SZCZECINIE	NAZWIŚKO: PIOTR WIECZOREK	NR UPR: 147/97	DATA PODPISU: 22.11.2017
	JĘDRZEJ BĄKOWSKI	19/09/ SŁOKK	22.11.2017
	INWESTOR: ARESZT ŚLEDZYM W SZCZECINIE ul. Kaszubska 28, 70-226 Szczecin		
NAZWA RYSUNKU: PRZEKRÓJ B-B - pole spacerowe A	SKALA: 1:50		NR RYSUNKU: 4.B
BRANŻA: BUDOWLANA	STADIUM DOKUMENTACJI: PROJEKT BUDOWLANY		



# POLE SPACEROWE A

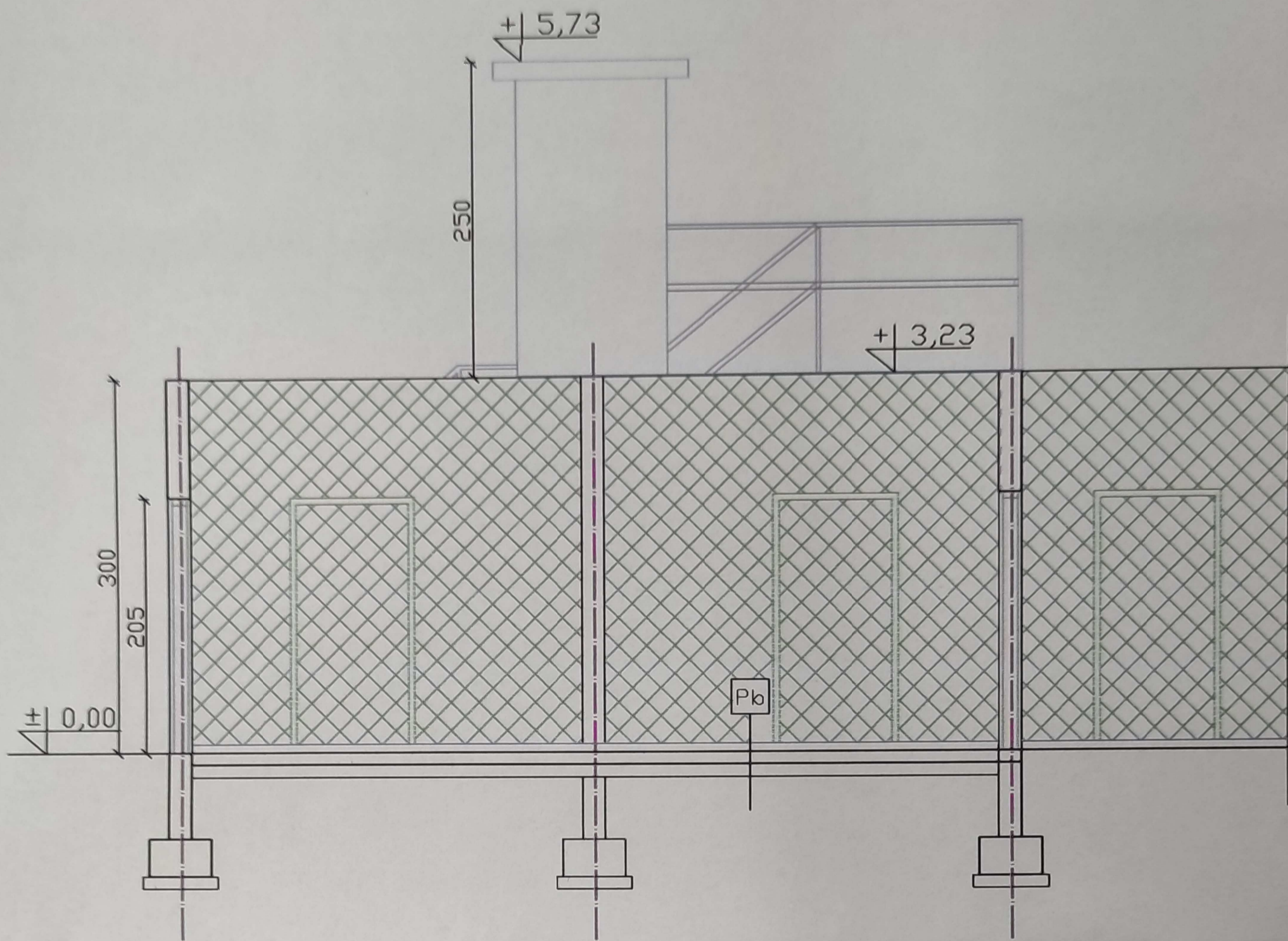

Pb

beton spadkowy gr. 3-12cm  
 beton zbrojony, siatka 10x10x0,6 gr. 10cm  
 podsypka piaskowe gr. 15 cm  
 grunt stabilizowany mechanicznie

ARCHIDEA DEVELOPMENT			
42-690 TORÓG ul. LUBLINIĘCKA 1, tel. +48 32 285 74 86			
NAZWA OPRACOWANIA: PRZEBUDOWA PLACÓW SPACEROWYCH A-B W ARESZCIE ŚLEDZYM W SZCZECINIE	NAZWIŚKO: PIOTR WIECZOREK	NR UPR: 147/97	DATA, PODPIS: 22.11.2017
	JĘDRZEJ BĄKOWSKI	19/09/ SŁOKK	22.11.2017
	JOANNA WILK		
INWESTOR: ARESZT ŚLEDZYM w SZCZECINIE ul. Kaszubska 2B, 70-226 Szczecin		SKALA: 1:50	NR RYSUNKU: 5.B
NAZWA RYSUNKU: PRZEKRÓJ A-A - pole spacerowe A	BRANŻA: BUDOWLANA	STADIUM DOKUMENTACJI: PROJEKT BUDOWLANY	



POLE SPACEROWE B



ARCHIDEA DEVELOPMENT

42-690 TORÓG ul. LUBLINIĘCKA 1, tel. +48 32 285 74 86

NAZWA OPRACOWANIA: PRZEBUDOWA PLACÓW SPACEROWYCH A-B W ARESZCIE ŚLED CZYM W SZCZECINIE	NAZWSKO: PIOTR WIECZOREK	NR UPR: 147/97	DATA, PODPIS: 22.11.2017
	JĘDRZEJ BĄKOWSKI	19/09/ SŁOKK	22.11.2017
	JOANNA WILK		
INWESTOR: ARESZT ŚLED CZY w SZCZECINIE ul. Kaszubska 28, 70-226 Szczecin		SKALA: 1:100	NR RYSUNKU: 6.B
NAZWA RYSUNKU: RZUT FUNDAMENTÓW - pole spacerowe B		STADIUM DOKUMENTACJI: PROJEKT BUDOWLANY	
BRANŻA: BUDOWLANA			

82



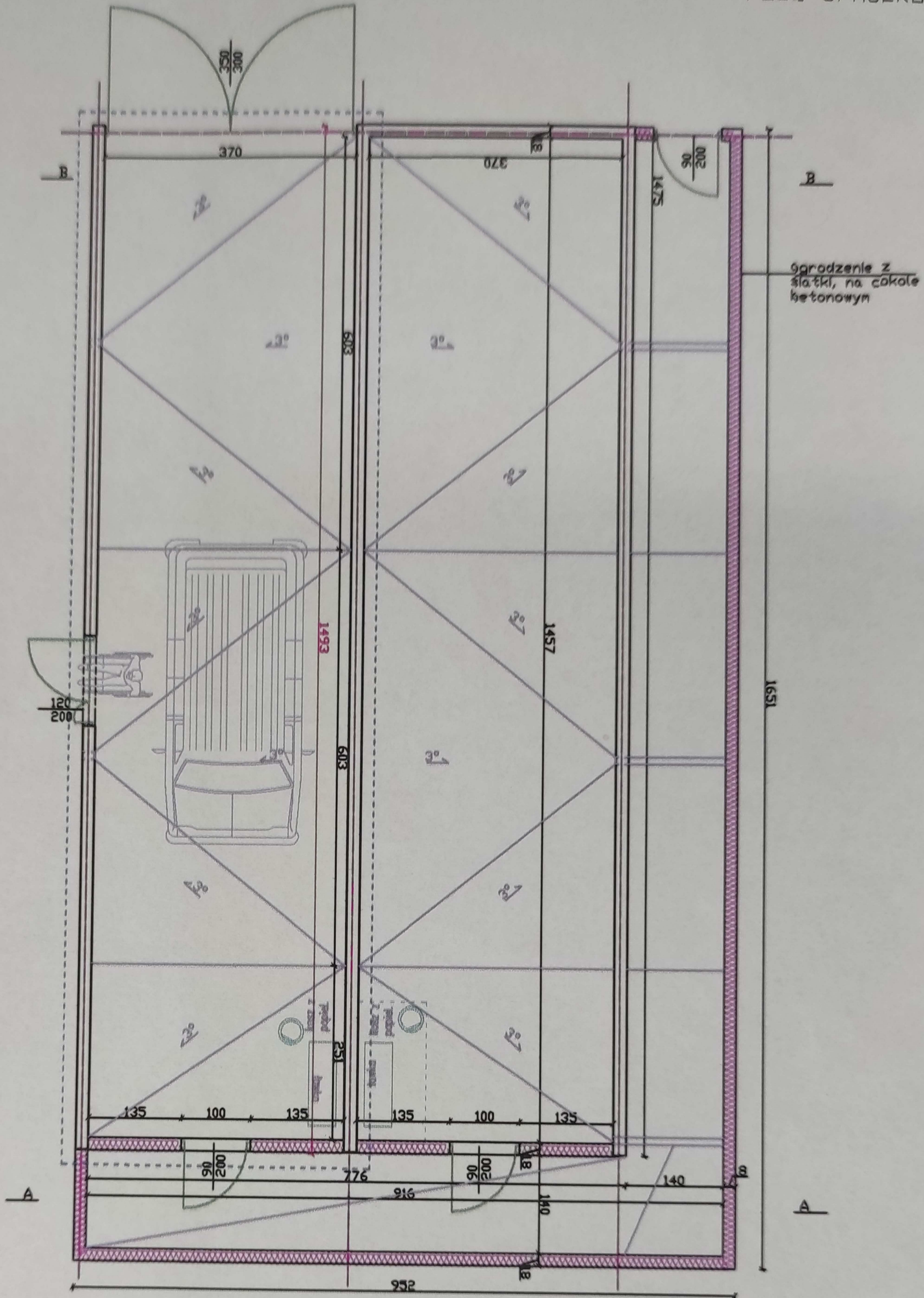

- na piętrze stanowisko dyżurnego z jako miejsce zadane i osłonięte przed wiatrem, ze swobodnym wejściem i wyjściem.
- miejsce w polach spacerowych zadane poliweglanem.
- posadzka-beton zbrojony, zatarty na szorstko
- przykrycia placów spacerowych z siatki ostrzowej,
- na przejściu istniejąca bramka, do likwidacji, projektuje się bramkę w innej lokalizacji
- drzwi typu wleziennego z miejscem na zamek magnetyczny + wariantowo z KD
- drzwi w ogrodzeniu z siatki stalowej jako bramka w ramie stalowej ocynkowanej z wypełnieniem z siatki stalowej



peranka oraz stopnie schodowe z kraty Wena.

### ARCHIDEA DEVELOPMENT

42-690 TORÓG ul.LUBLINIECKA 1, tel. +48 32 285 74 86

NAZWA OPRACOWANIA: PRZEBUDOWA PLACÓW SPACEROWYCH A-B W ARESZCIE ŚLED CZYM W SZCZECINIE		NAZWISKO: PIOTR WIECZOREK	NR UPR: 147/97	DATA PODPIS: 22.11.2017
INWESTOR: ARESZT ŚLED CZY w SZCZECINIE ul. Kaszubska 28, 70-226 Szczecin		OPRACOWAŁ: JĘDRZEJ BAKOWSKI	19/09/ SŁOKK	22.11.2017
NAZWA RYSUNKU: RZUT - POZIOM +1,2m - pole spacerowe B		OPRACOWAŁA: JOANNA WILK		
BRANŻA: BUDOWLANA	STADIUM DOKUMENTACJI: PROJEKT BUDOWLANY	SKALA: 1:100	NR RYSUNKU: 7.B	



BRANZA: BUDOWLANA		STADIUM DOKUMENTACJI: PROJEKT BUDOWLANY	
NAZWA RYSUNKU: RZUT - POZIOM +5,5m - pole spacerowe B		SKALA: 1:100	NR RYSUNKU: 8.B
INWESTOR: ARESZT ŚLEDZCY W SZCZECINIE ul. Kaszubska 28, 70-226 Szczecin		OPRACOWAŁ: J. WILK JDANNA	
PRZEBUDOWA PLACÓW SPACEROWYCH A-B W ARESZCIE ŚLEDZCYM W SZCZECINIE		PROJEKTOWAŁ: JĘDRZEJ BĄKOWSKI 19/09/22.1.2017	PROJEKTOWAŁ: PIOTR WIECZOREK 147/97
NAZWA OPRACOWANIA: 42-690 TORÓG UL. BLINIĘCZA 1, tel. +48 32 285 74 86		NR UPR: 147/97	DATA: 22.11.2017
ARCHIDEA DEVELOPMENT			

peronka oraz stopnie schodowe z kraty wena



- na pietrze stonowisko dyżurnego z jako miejsce zadoszone i osloniete przed wiatrem, ze swobodnym wejściem i wyjściem.
- miejsce w polach spacerowych zadoszone poliuretanem.
- posadzka-beton zbrojony, zatarany na szorstko.
- przykrycia placów spacerowych z siatki ostrzowej.
- na przejściu istniejąca bramka, do likwidacji.
- projektuje sie bramkę w innym miejscu na zamek magnetyczny + warłotowo z KD
- drzwi typu wieszernego z miejscem na zamek
- ramie stalowej ocynkowanej z wypełnieniem z siatki stalowej

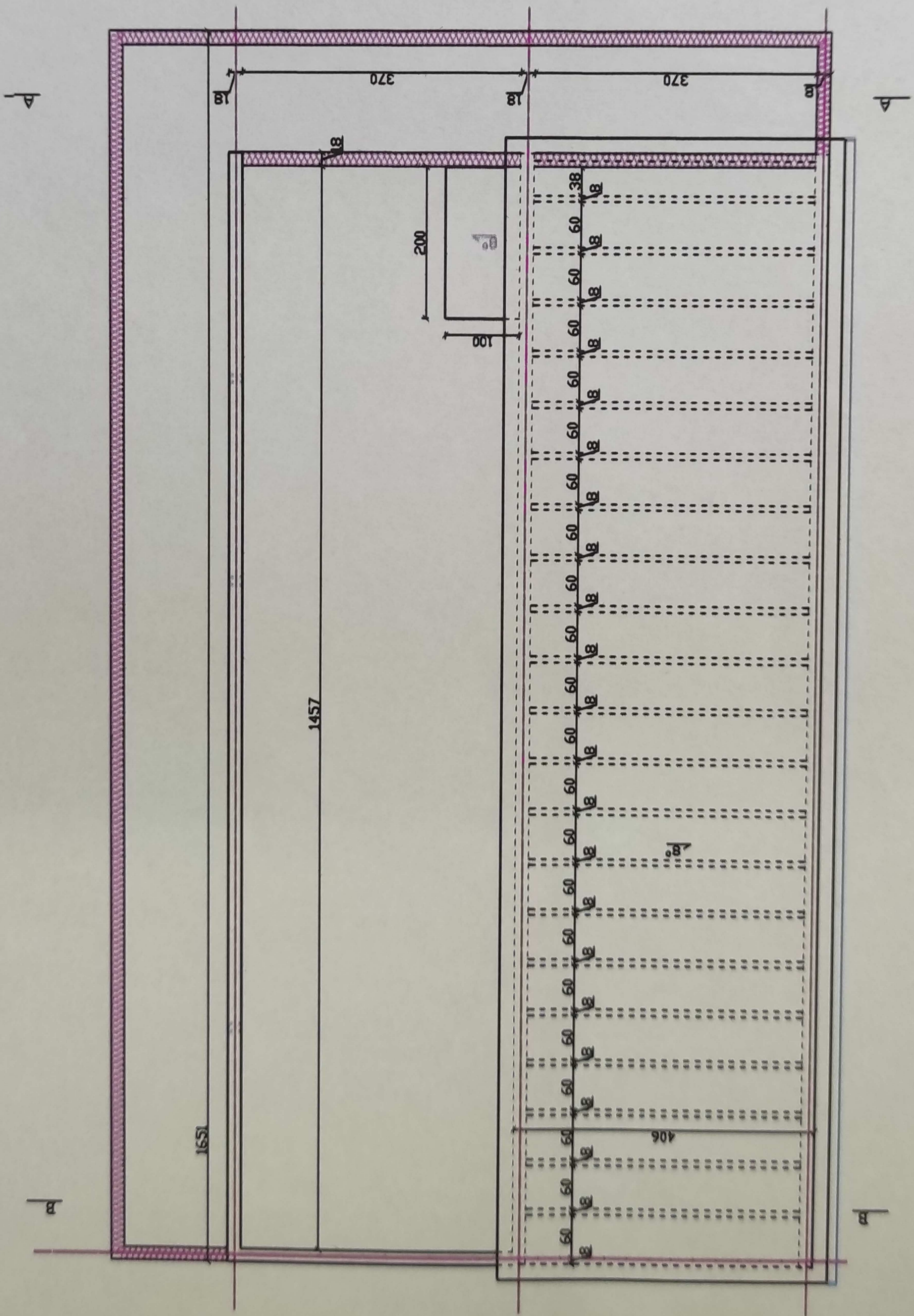

POLE SPACEROWE B



BRANZA: BUDOWLANA		STADIUM DOKUMENTACJI: PROJEKT BUDOWLANY	
NADZWA RYSUNKU: PRZEKROJ B-B - Pole spacerowe B		SKALA: 1:50	
INWESTOR: ARCSZT ŚLEDZYM W SZCZECINIE ul. Kaszubska 28, 70-226 Szczecin		NR RYSUNKU: 9.B	
NADZWA OPERACYJNA: PRZEBUDOWA PLACÓW SPACEROWYCH A-B W SZCZECINIE		DATA: 22.11.2017	
NADZWA: PIOTR WIECZOREK		NR UPR: 147/97	
NADZWA: JEDRZEJ SŁOKK		NR UPR: 19/09/22.11.2017	
NADZWA: JOANNA WILK		NR UPR: 22.11.2017	
42-690 TOROĞ ALUBRINECKA 1, tel. +48 32 285 74 86			
ARCHIDEA DEVELOPMENT			

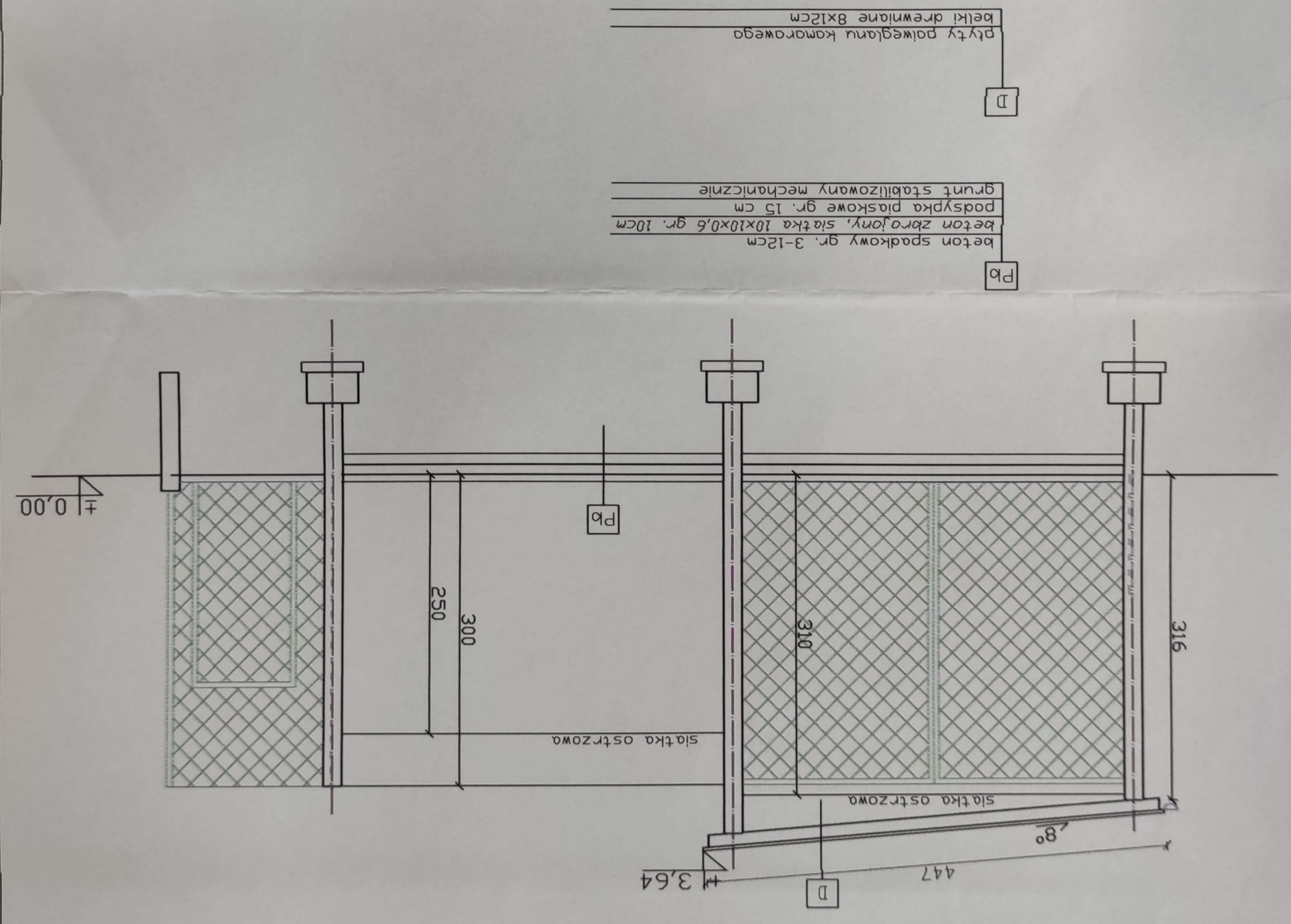

POLE SPACEROWE B



BRANZA: BUDOWLANA		STADIUM DOKUMENTACJI: PROJEKT BUDOWLANY	
NAZWA RYSUNKU: PRZEKRÓJ A-A - pole spacerowe B		SKALA: 1:50	NR RYSUNKU: 10.B
INWESTOR: ARESZT ŚLEDZCY * SZCZECINIE ul. Kaszubska 28, 70-226 Szczecin		NAZWA PRACOWNI: ARCHIDEA DEVELOPMENT 42-690 TOROĞ ILLUBLINIĘCKA 1, tel. +48 32 285 74 86	
PRZEBUDOWA PLACÓW SPACEROWYCH A-B W ARESZCIE ŚLEDZCYM W SZCZECINIE		INWESTOR: J. J. J. J.	DATA: 28.12.2017
NAZWA PRACOWNIA: ARCHIDEA DEVELOPMENT	NR UPK: 147/97	PIOTR WIECZOREK	19/09/2017
NAZWIŚKO: J. J. J. J.	NR UPK: 147/97	PIOTR WIECZOREK	19/09/2017
NAZWIŚKO: J. J. J. J.	NR UPK: 147/97	PIOTR WIECZOREK	19/09/2017
NAZWIŚKO: J. J. J. J.	NR UPK: 147/97	PIOTR WIECZOREK	19/09/2017

Pb  
 beton spadkowy gr. 3-12cm  
 beton zbrojony, siatka 10x10x0,6 gr. 10cm  
 podsypka piaskowa gr. 15 cm  
 grunt stabilizowany mechanicznie

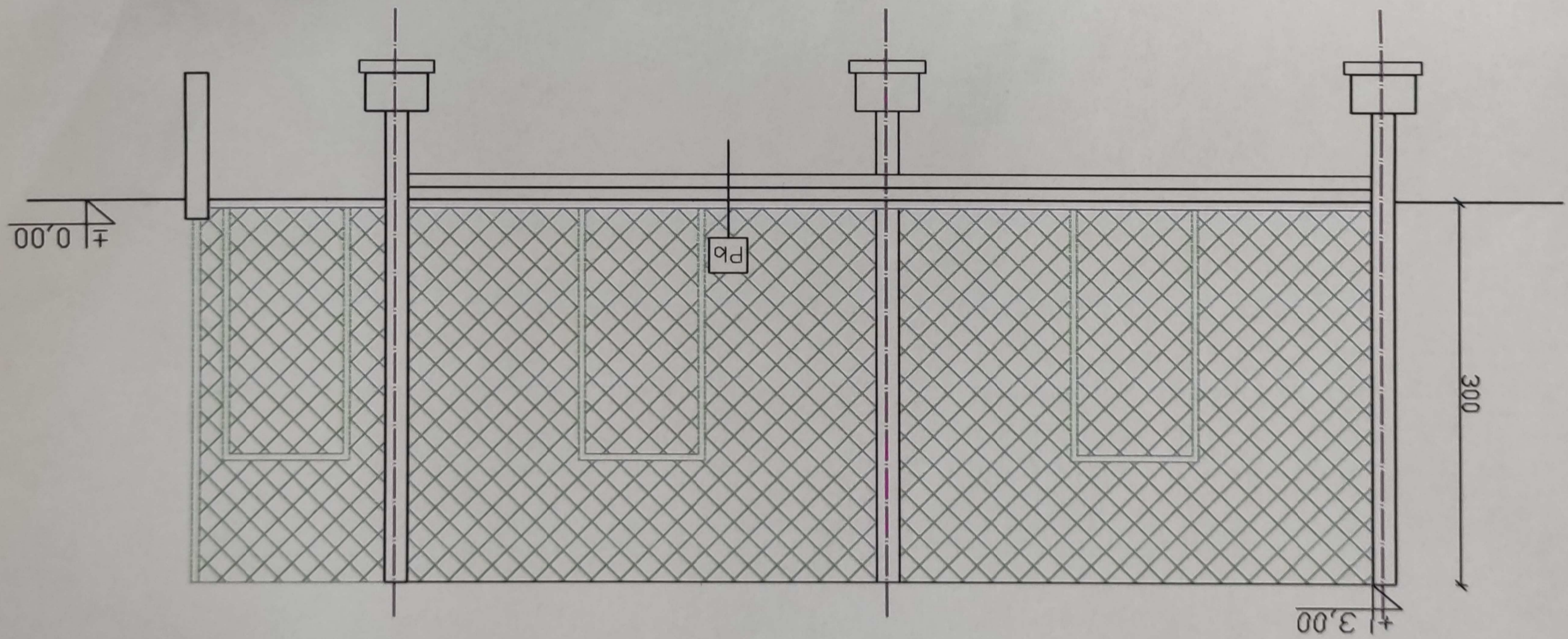

POLE SPACEROWE B



POLE SPACEROWE A

SĄSIEDNI BUDYNEK

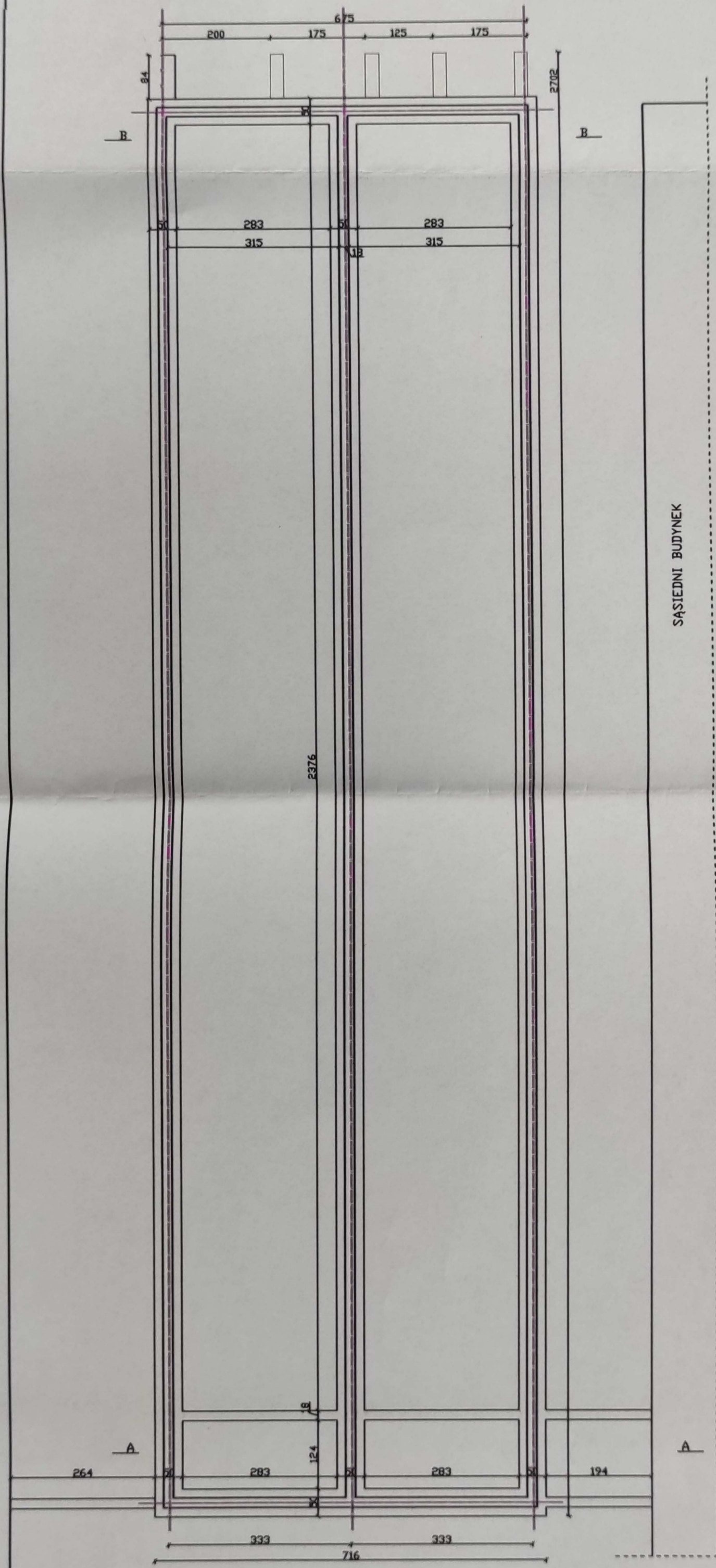

SĄSIEDNI BUDYNEK

-fundamenty wykonac z betonu B25 o szer. 18cm. Ławy fundamentowe szer. 30cm i wy. 30cm, na warstwie chudego betonu gr. 10cm.  
 -część podzienna zabezpieczyć masą asfaltowo-kauczukową (uprzednio zagruntować powierzchnię).  
 Fundament pod ogrodzenie do jęcio i ponostu wykonac z betonu B25 o szerokości 30cm. W fundamencie należy za betonować słupy stalowe.

<b>ARCHIDEA DEVELOPMENT</b> 42-690 TORGO JAJUBILNIECKA 1, TEL. +48 32 285 74 86		NAZWIŚKO: MICHAŁ LUCZAK	NR UPR: SLK/0562/ PDDK/09	DATA: PODPIS: 28.11.2017 
NAZWA OPRACOWANIA: PRZEBUDOWA PLACÓW SPACEROWYCH A-B W ARESZCIE ŚLEDZCZYM W SZCZECINIE		NAZWIŚKO: JERZY GRZANKA	NR UPR: 146/82	DATA: PODPIS: 28.11.2017 
INWESTOR: ARESZT ŚLEDZCZY W SZCZECINIE UL. KASZUBSKA 28, 70-228 SZCZECIN		NAZWIŚKO: JOANNA WILK		NR RYSUNKU: 1.100
NAZWA RYSUNKU: RZUT FUNDAMENTÓW - POLE SPACEROWE A		STADIUM DOKUMENTACJI: PROJEKT		BRANŻA: KONSTRUKCYJNA
				BUDOWLANY



POLE SPACEROWE B



-fundamenty wykonać z betonu B25 o szer. 18cm. Ławy fundamentowe szer. 50cm i wy. 30cm, na warstwie chudego betonu gr. 10cm.  
 -część podzielną zabezpieczyć masą asfaltowo-kauczukową (uprzednio zagruntować powierzchnię). Fundament pod ogrodzenie dojścia i pomostu wykonać z betonu B25 o szerokości 30cm. W fundamencie należy zabetonować słupy stalowe.

ARCHIDEA DEVELOPMENT			
42-690 TORÓG ul.LUBLINIĘCKA 1, tel. +48 32 285 74 86			
NAZWA OPRACOWANIA:	NAZWIŚKO:	NR UPR:	DATA, PODPIS:
PRZEBUDOWA PLACÓW SPACEROWYCH A-B W ARESZCIE ŚLED CZYM W SZCZECINIE	MICHAŁ LUCZAK	SLK/0562/PODK/09	22.11.2017
	JERZY GRZANKA	146/82	23.11.2017
INWESTOR: ARESZT ŚLED CZY w SZCZECINIE ul. Kaszubska 28, 70-226 Szczecin	JOANNA WILK		
NAZWA RYSUNKU: RZUT FUNDAMENTÓW- POLE SPACEROWE B	SKALA: 1:100	NR RYSUNKU: 2.K	
BRANŻA: KONSTRUKCYJNA	STADIUM DOKUMENTACJI: PROJEKT BUDOWLANY		



BRANZA: KONSTRUKCYJNA		STADIUM DOKUMENTACJI: PROJEKT BUDOWLANY	
NAZWA RYSUNKU: KONSTRUKCJA ZADASZENIA		SKALA: 1:100	NR RYSUNKU: 3.K
INWESTOR: ARSZEŃ ŚLEDZCY W SZCZECINIE ul. Kaszubska 28, 70-226 Szczecin		AUTORZY: J. MILK, J. GRZANKA	
PRZEBUDOWA PŁACÓW SPACEROWYCH A-B W ARSZEŃIE ŚLEDZCYM W SZCZECINIE		DATA: 22.11.2017	NR UPR: 146/82
NAZWA OPERACJONALNA: PRZEBUDOWA PŁACÓW SPACEROWYCH A-B W ARSZEŃIE ŚLEDZCYM W SZCZECINIE		DATA: 22.11.2017	NR UPR: SLK/0562/PDOK/09
42-690 TORÓG ul. Lubliniecka 1, tel. +48 32 285 74 86		DATA: 22.11.2017	

- konstrukcje zadaszenia stonowli kształtownik 50x50 w rozstawie 150cm.
- przekrycie wykonane z płyt poliwęglanowych komorowych
- konstrukcje zadaszenia całego placu spacerowego zaprojektowano jako drewnianą belkę o przekroju 8x12cm w rozstawie 60cm
- belki oprzeć na murkach drewnianych 12x12, wykonanych na ścianach poli spacerowych
- przekrycie wykonane z płyt poliwęglanowych komorowych
- sztywność ścian zapewniona przez profil IPE

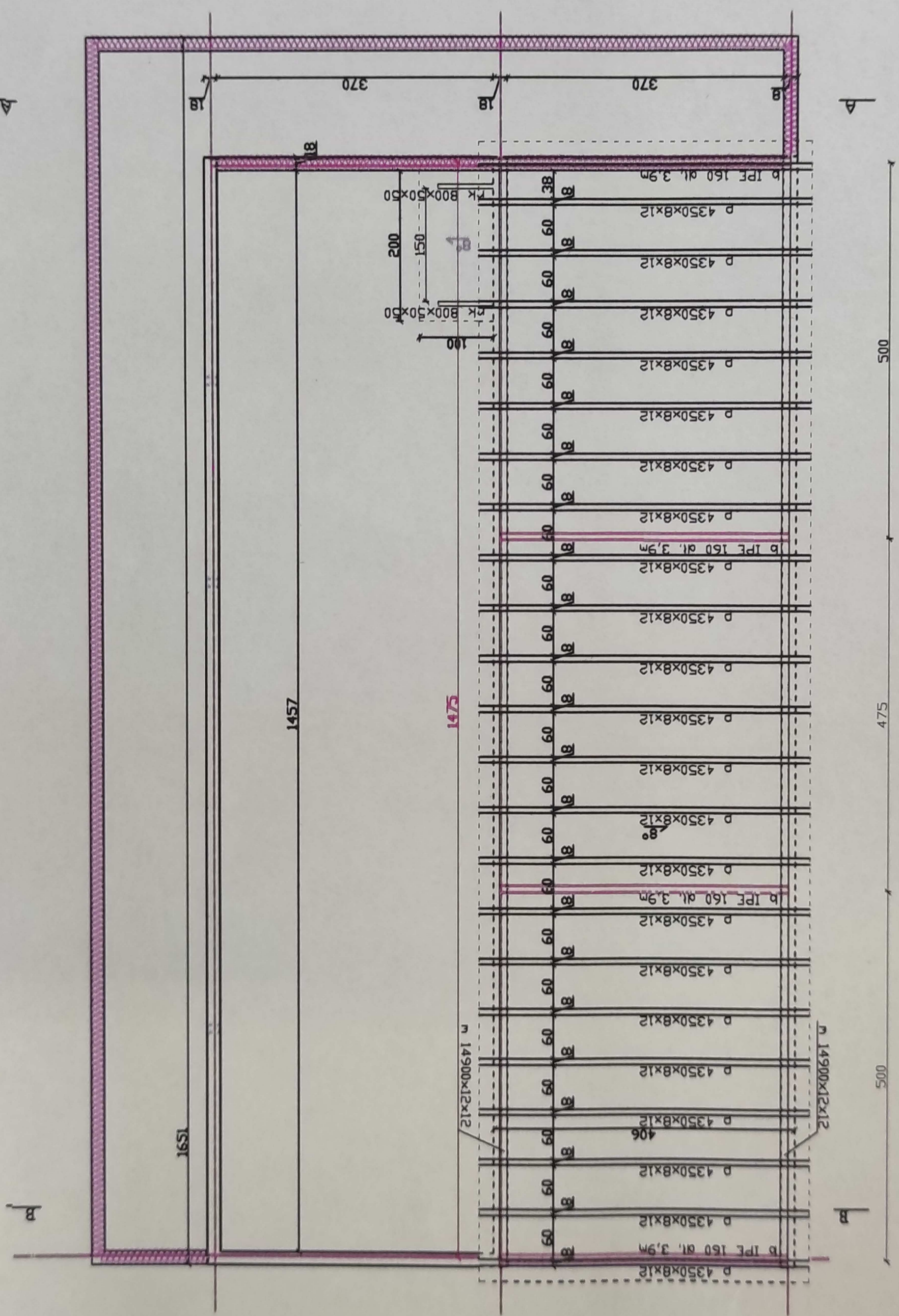

POLE SPACEROWE B



Pola spacerowe Sp (spacerniak) - konstrukcja

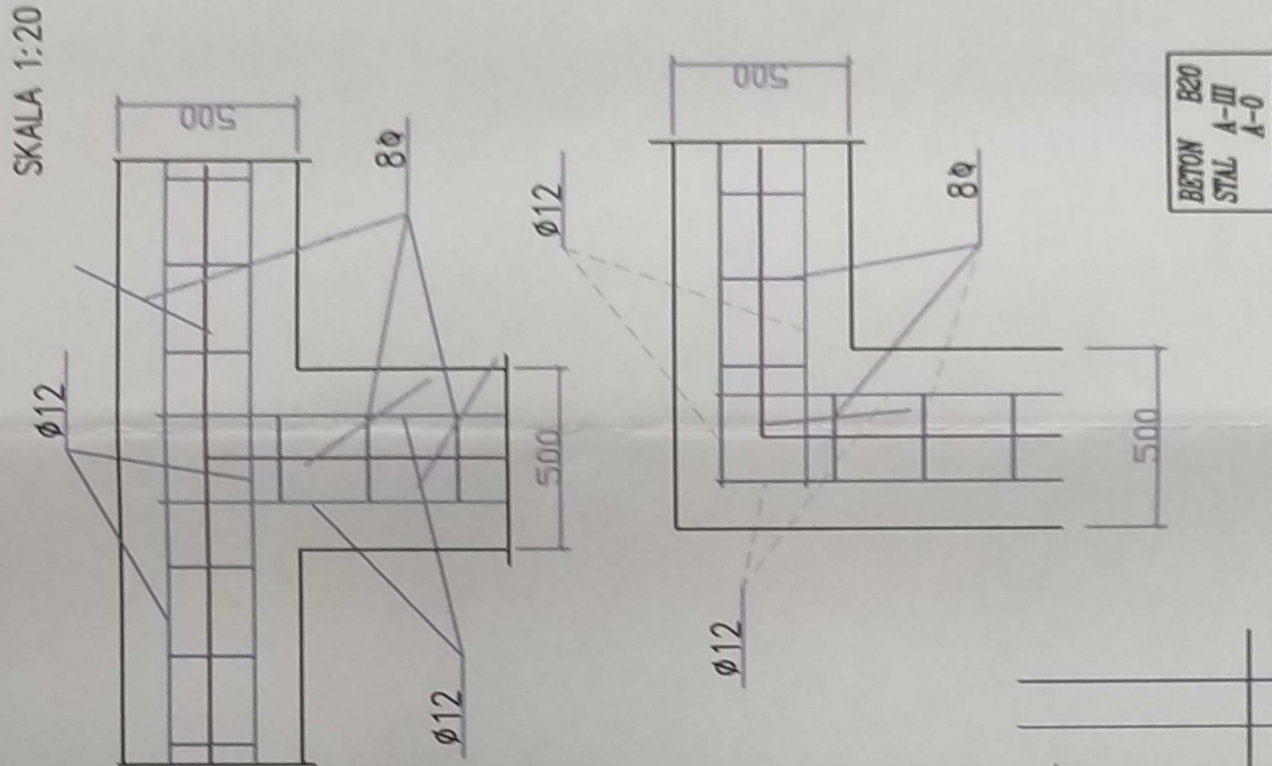

ściana fundamentowa  
monolityczna żelbetowa

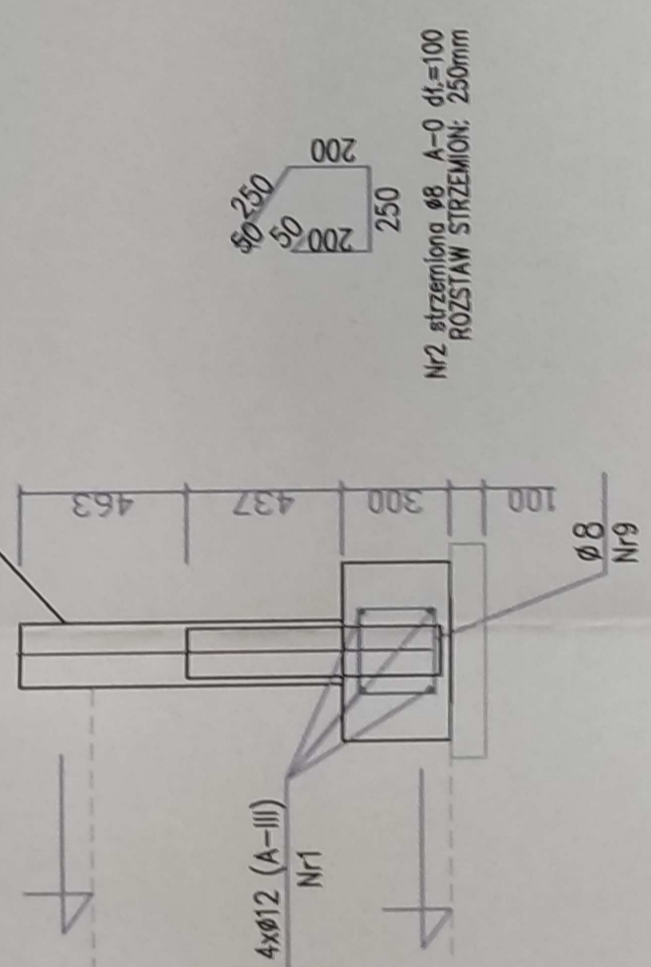

Nr2 strzemiona φ8 A-0 dt=100  
ROZSTAW STRZEMIENI: 250mm

Nr5 φ12 A-III dt=6000 (zbr.pionowe)  
w rozstawie co 150 mm

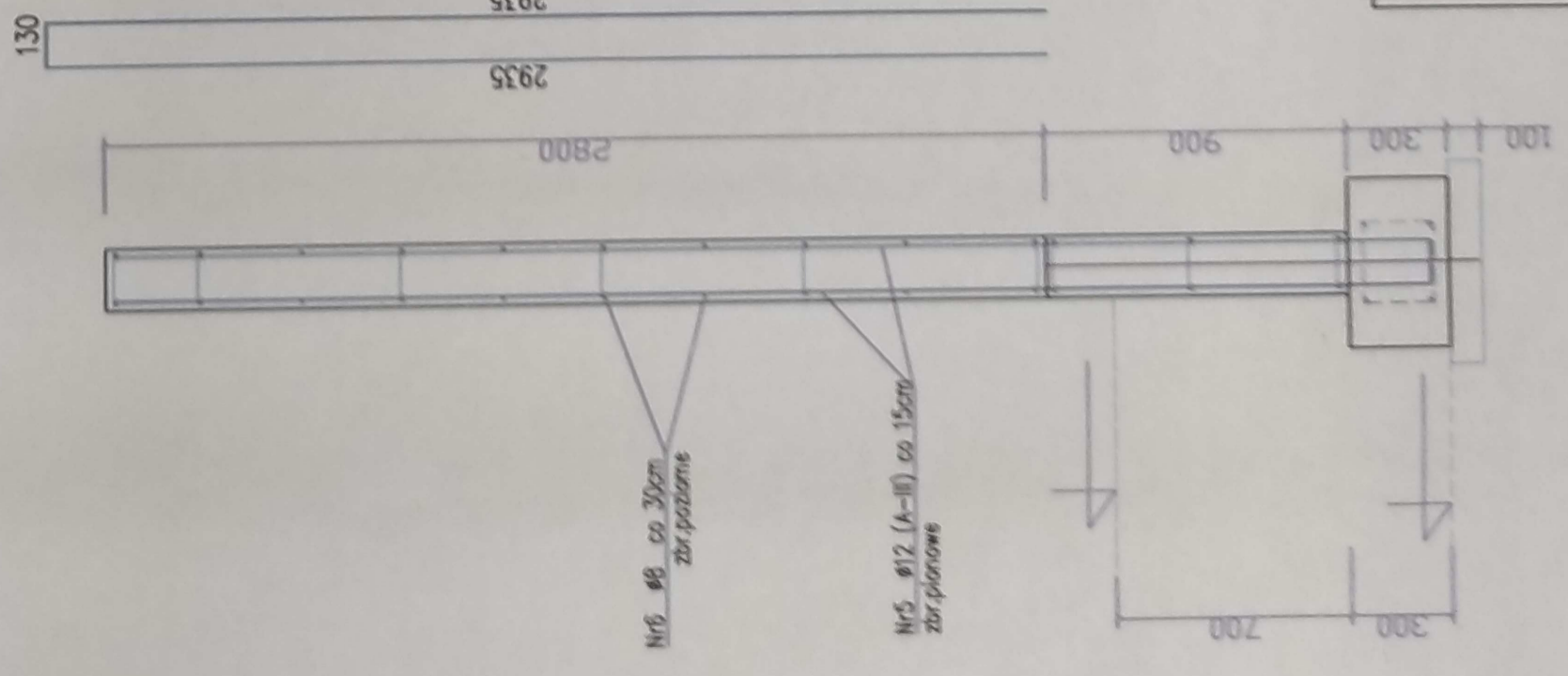

Nr6 φ8 co 30cm  
zbr.pozyczne

Nr5 φ12 (A-III) co 15cm  
zbr.pionowe

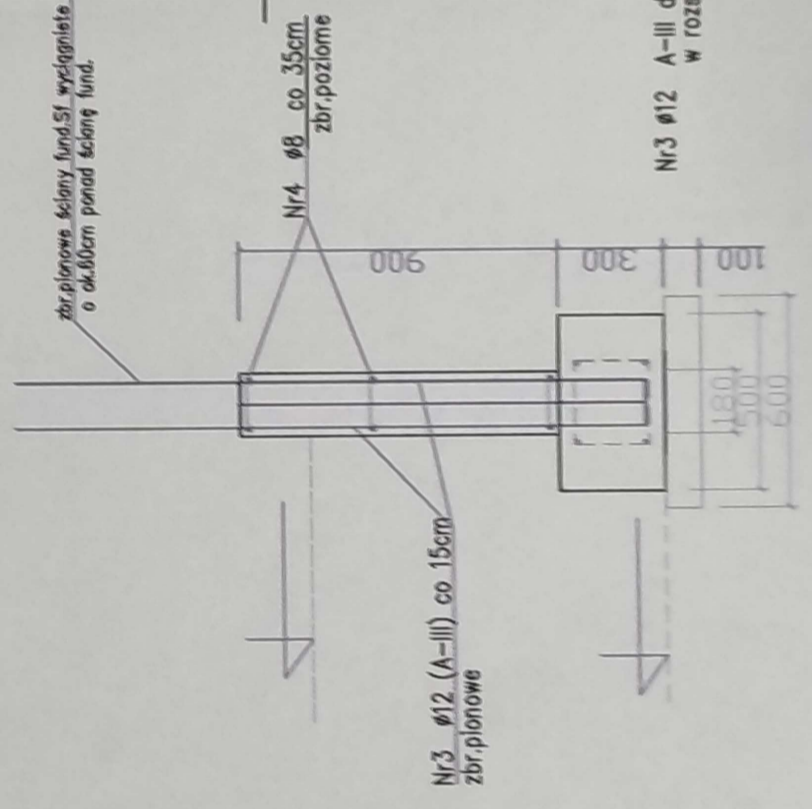

Nr4 φ8 co 35cm  
zbr.pozyczne

Nr3 φ12 A-III dt=3480 (zbr.pionowe)  
w rozstawie co 150 mm

BEZON B20  
STAL A-III  
A-0

ARCHIDEA DEVELOPMENT 42-930 TOROŚĆ JAJŁUBIŃSKA 1, tel. +48 22 625 74 04		NR UPN:	DATA:
NAZWA OPRAŁOWANIA:	NAZWIŚCIE:	SYLK/OSŁZ/	02.12.2017
PRZEBUDOWA PLACÓW	MICHAŁ	PODK/05	
SPACEROWYCH A-B W	LUCZAK		
AREZCIE ŚLEDZYM W	LESZY	164/82	
SZCZECINIE	GRZANKA		
INWESTOR: ARSST BŁĘCZY + SZCZECINIE	JDANNA		
ul. KOSZARNA 29, 70-824 SZCZECIN	WILK		
NAZWA RYSUNKU:	SKALA:	NR RYSUNKU:	
ZBRÓJENIA ŚCIAN POL SPACEROWYCH	1:25	4.K	
BRANŻA: KONSTRUKCYJNA	STANOWISKO DOKUMENTACJI:	PROJEKT BUDOWLANY	

- Ława fundamentowa L50 50x30cm betonowa zbrojona podłużnie prętami 4φ12,  
strzemiona φ8 co 25cm (obłina 5cm)  
- Poziom posadowienia ławy fundamentowej - 0,85m poniżej poziomu gruntu,  
na podłożu chudego betonu gr.10cm  
- Ściana fundamentowa gr.18cm żelbetowa, zbrojenie pionowe prętami φ8 co 15cm,  
zbrojenie poziome prętami φ6 co 40cm (obłina 25mm), łączniki φ6 w łodzi 2szt./m2



SCHEMAT KONSTRUKCYJNY  
SCHODÓW ZEWNĘTRZNYCH  
SKALA 1:25

σ

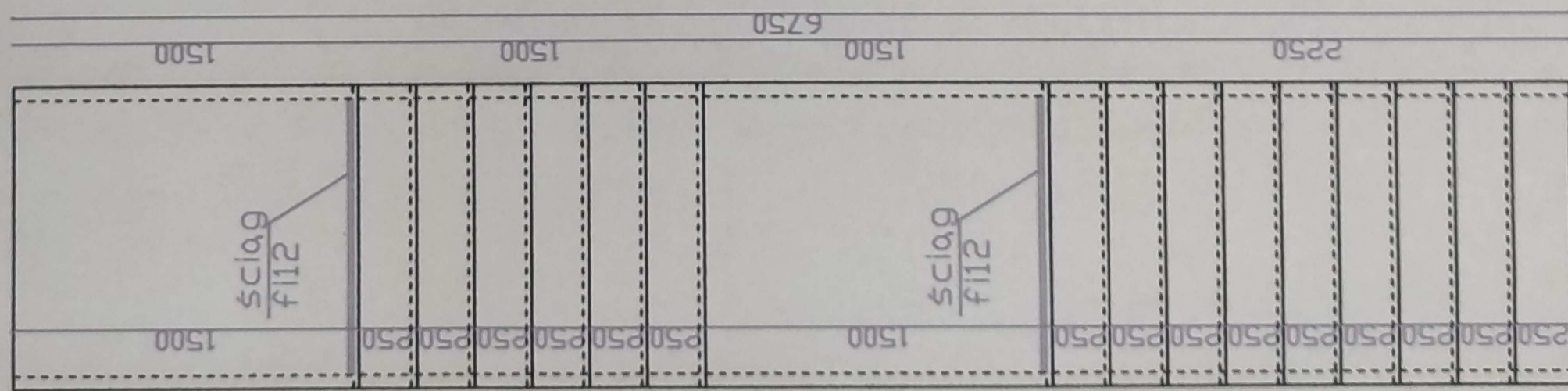

σ

PRZEKRÓJ a-a  
SKALA 1:25

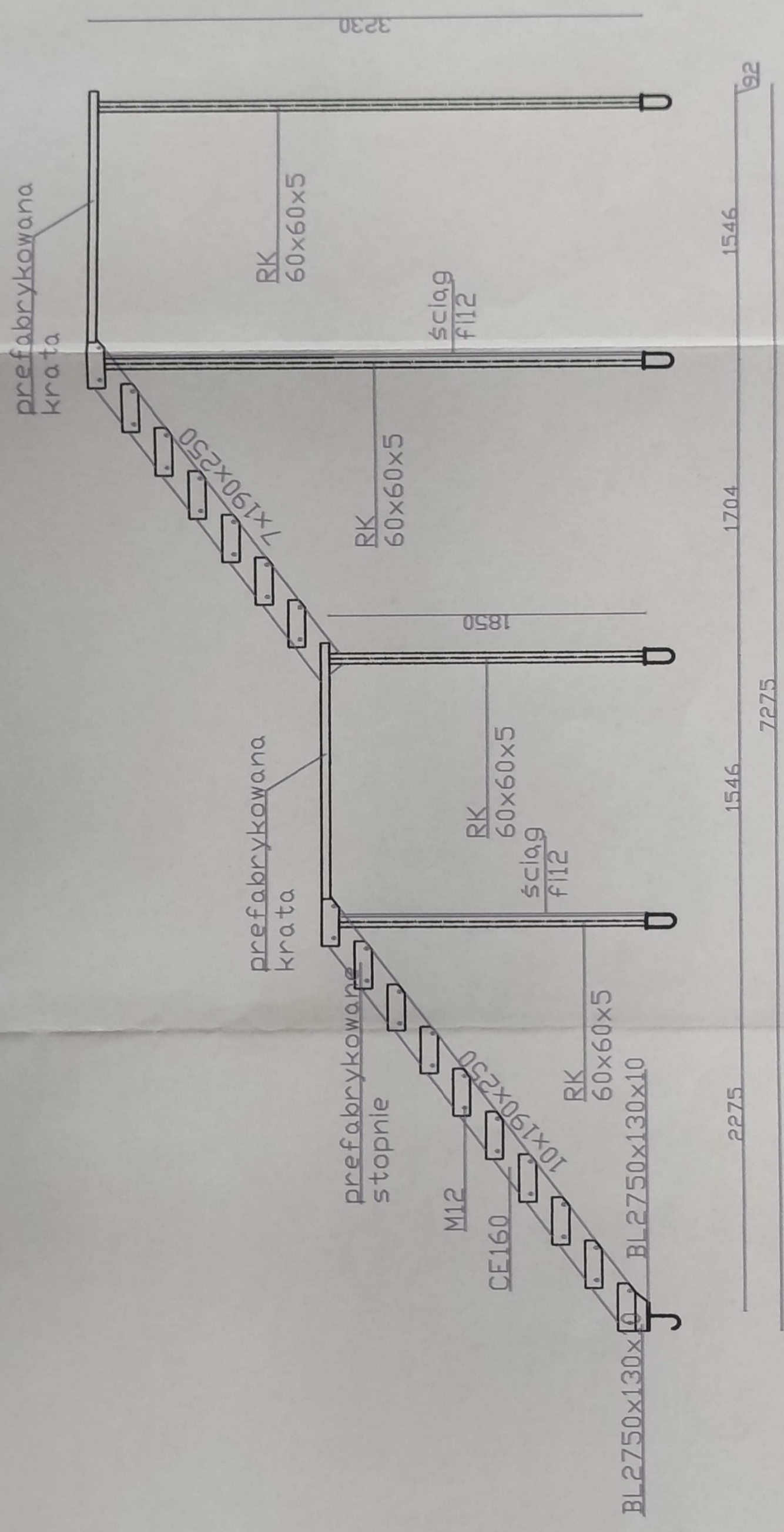

SCHEMAT KONSTRUKCYJNY  
PODESTU  
SKALA 1:25

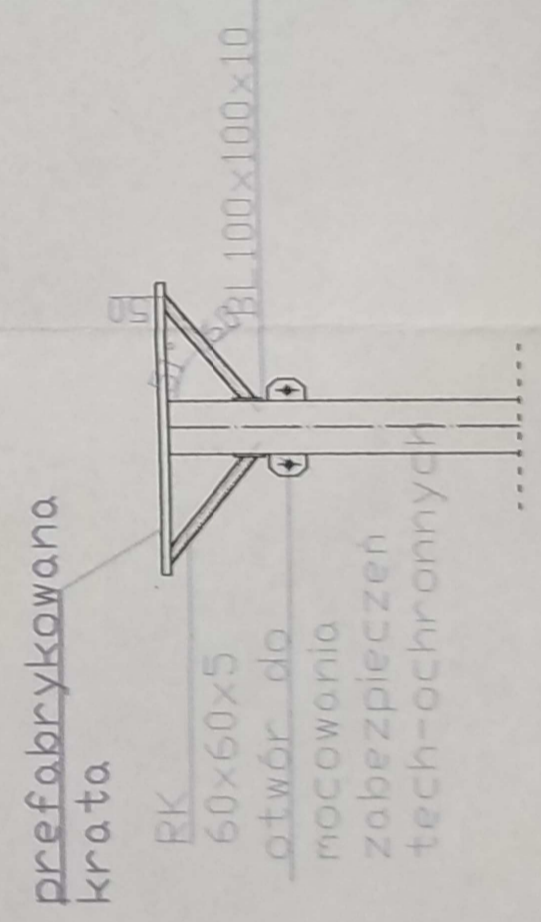

STAL S235

ARCHIDEA DEVELOPMENT 42-490 TOROŃ WILIBRIDECKA 1, tel. +48 32 295 74 86		DATA PODPISU
NAZWA OPŁACOWNIKA	MR UPR	DATA PODPISU
PRZEBUDOWA PLACÓW SPACEROWYCH A-B W	SLK/0562/22.03.017	22.03.2017
ARESZCIE ŚLEDZYM W SZCZECINIE	PODK/09	
	16.4/82	
	JOANNA WILK	
INWESTOR: ARSSET ŚLEDZCY & SZCZECINIE s.p.a. KASIMIERZA BR. 70-255 SZCZECIN		
NAZWA RYBNIANA	STADIUM DOKUMENTACJI	SKALA
ZEWNĘTRZNE SCHODY STALOWE	1:35	MR WYKONAWCY
BRANŻA: KONSTRUKCYJNA	STADIUM DOKUMENTACJI	SKALA
	PROJEKT BUDOWLANY	5:K



SĄSIEDNI BUDYNEK

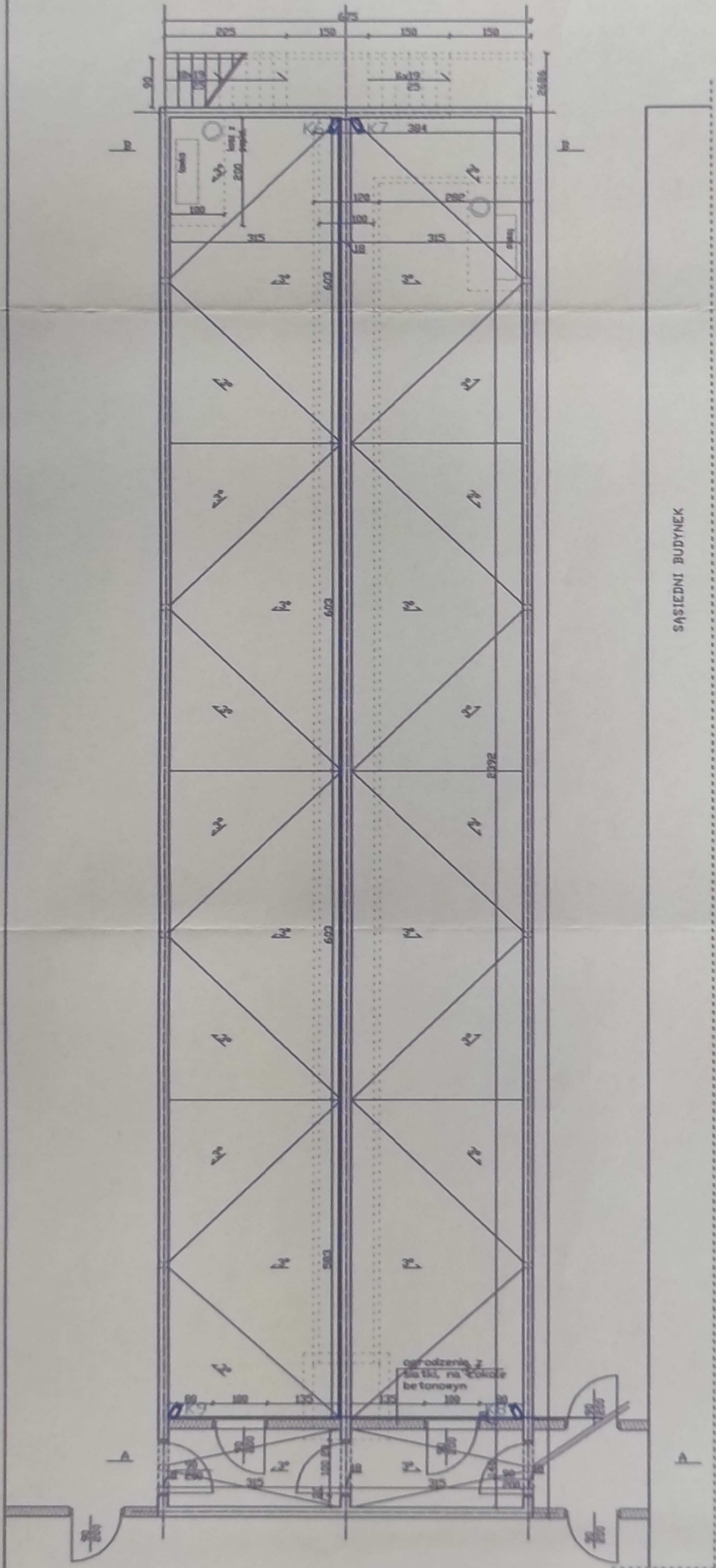

SĄSIEDNI BUDYNEK

Legenda:  
- Kamera IP w korytarzu z uchwytem  
- Kł. 45/110 - pozostałe kanały  
- dostarcza Zakład Karty  
- Projektowane trasy kablowe

- obraz z monitora przehazac do  
serwera, siec komputerowa  
- przewody i stela jaco, koralizacja  
telewizyjna (podziemna)

# ARCHIDEA DEVELOPMENT

42-630 TOROŁO JAJLIKOWSKA 1. TEL. +48 32 255 74 86

NAZWA OPRACOWANIA	NR UPR.	DATA PODPIS
PRZEBUDOWA PLACÓW SPACEROWYCH A-B W ARESZCIE ŚLEDZYM W SZCZECINIE	DPL/0316/17 P/DE/07	10.12.2017
INWESTOR: ARESZT ŚLEDZYM W SZCZECINIE UL. KASZUBSKA 29, 70-255 SZCZECIN	KAROL WUJEC	DPL/0737/17 PODL/11
NAZWA WYKONU: RZUT - POZIOM +1,2m - PLAC A	JOANNA WILK	1:100
BRANŻA: ELEKTRYCZNA	STADIUM DOKUMENTACJI: PROJEKT BUDOWLANY	



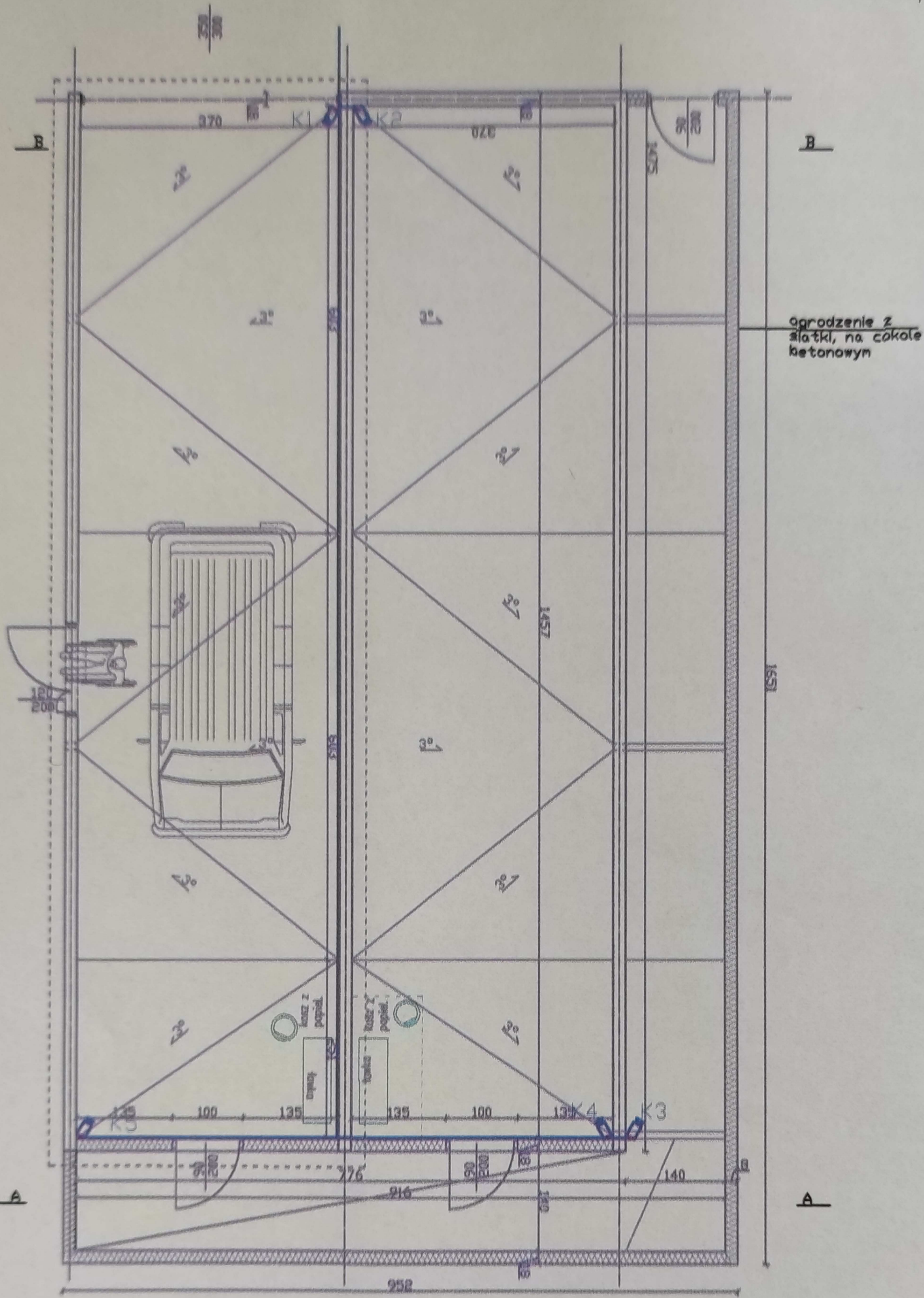

ogrodzenie z  
siatki, na cokole  
betonowym

- obraz z monitora przekazat do wartowni,
- proponuje sie poprowadzenie przewodow istniejaca kanalizacja teletechniczna (podziemna)

Legenda:

Kamera IP H4W4PRV2 z uchwytem ściennym HQA-WK (w projekcie K6,K9,K10)- pozostałe kamery dostarcza Zakład Korny

Projektowane trasy kablowe

ARCHIDEA DEVELOPMENT

42-690 TORÓG ul.LUBLINIECKA 1, tel. +48 32 285 74 86

NAZWA OPRACOWANIA: PRZEBUDOWA PLACÓW SPACEROWYCH A-B W ARESZCIE ŚLED CZYM W SZCZECINIE		NAZWSKO: LESZEK TARNOGRODZKI	NR UPR: DPL/0310/ PWDE/07	DATA, PODPIS: 22.11.2017
INWESTOR: ARESZT ŚLED CZY w SZCZECINIE ul. Kaszubska 28, 70-226 Szczecin		KAROL WUJEC	DPL/0737/ POOL/11	22.11.2017
NAZWA RYSUNKU: RZUT - POZIOM +1,2m + PLAC B		JOANNA WILK		
BRANŻA: ELEKTRYCZNA	STADIUM DOKUMENTACJI: PROJEKT BUDOWLANY	SKALA: 1:100	NR RYSUNKU: 2.E	



