

**ZAKŁAD PROJEKTOWANIA I OBSŁUGI  
INWESTYCJI - "PROTERM"**

**87-100 Toruń ul. Szosa Chełmińska 56B/5 tel/fax (0-56) – 651-04-04**

**Mail [proterm@comkon.com.pl](mailto:proterm@comkon.com.pl)**

\*\*\*\*\*

**ZAŁĄCZNIKI FORMALNE  
do dokumentacji**

**Inwestor: Toruńskie Wodociągi Sp. z o.o. ul. Rybaki 31-35 87-100 Toruń**

**Obiekt: Budowa sieci wod-kan z odgałęzieniami bocznymi w ul. Tarnowskiej  
w Toruniu**

**Adres: ul. Tarnowska w Toruniu**

| <b>Wykaz załączników formalnych</b> |   |
|-------------------------------------|---|
| 1                                   | Mapa ewidencyjna  |
| 2                                   | Wypisy z rejestru gruntów   |
| 3                                   | Oświadczenia właścicieli nieruchomości – oryginały                      |
| 4                                   | Decyzja Miejskiego Zarządu Dróg – kopia (oryginały w dokumentacji nr 1) |
| 5                                   | Oświadczenie MZD – kopia (oryginały w dokumentacji nr 1)                |

Mapa ewidencyjna 1:500

Województwo: KUJAWSKO-POMORSKIE

Miasto: TORUŃ

Jednostka ewidencyjna: Toruń

Obręb ewidencyjny: 0053



**URZĄD MIASTA TORUŃ**  
 Wydział Geodezji i Kartografii  
 ul. Grudziądzka 126 b  
 87-100 TORUŃ

Województwo: kujawsko-pomorskie  
 Powiat: m. Toruń  
 Jednostka ewidencyjna: 046301\_1, Toruń  
 Obręb ewidencyjny: Nr 0053, Obręb 53

(nazwa organu wydającego dokument)

## UPROSZCZONY WYPIS Z REJESTRU GRUNTÓW

sporządzono dnia: 25.01.2017 14:51:38 według stanu na dzień: 25.01.2017 14:51:38

Nr jednostki rejestrowej: G1003

TO1T/00051616/3

### Osoby: 2

| Udział<br>Forma władania | Dane osoby fizycznej / instytucji  |
|--------------------------|--|
| 1/1<br>własność          | GMINA MIASTA TORUŃ<br>siedziba: ul. Wały gen. Władysława Sikorskiego 8, 87-100 Toruń |
| 1/1<br>trwały zarząd     | MIEJSKI ZARZĄD DRÓG<br>siedziba: ul. Grudziądzka 159, 87-100 Toruń                   |

### Działki ewidencyjne: 1

| Arkusze                            | Nr działki | Adres lub położenie         | Powierzchnia<br>[ha]              | Użytek i klasa bonitacyjna |          | Nr KW lub<br>inne dokumenty |
|------------------------------------|------------|-----------------------------|-----------------------------------|----------------------------|----------|-----------------------------|
|                                    |            |                             |                                   | Rodzaj                     | Pow [ha] |                             |
| 1                                  | 218/4      | ul. Tarnowska               | 0.0506                            | dr                         | 0.0506   | TO1T/00051616/3             |
| Identyfikator: 046301_1.0053.218/4 |            | Razem powierzchnia działek: | 0.0506                            | ha                         |          |                             |
|                                    |            | Słownie:                    | pięćset sześć metrów kwadratowych |                            |          |                             |

### Oznaczenia klas i użytków

dr - Drogi

Toruń, dnia 25.01.2017

PODINSPEKTOR

Jarosław Jabłoński

(pieczęć urzędowa)

(imię i nazwisko osoby reprezentującej organ)  
data i podpis



URZĄD MIASTA TORUNIA  
Wydział Geodezji i Kartografii  
ul. Grudziądzka 126 b  
87-100 TORUŃ

Województwo: kujawsko-pomorskie  
Powiat: m. Toruń  
Jednostka ewidencyjna: 046301\_1, Toruń  
Obręb ewidencyjny: Nr 0053, Obręb 53

(nazwa organu wydającego dokument)

## UPROSZCZONY WYPIS Z REJESTRU GRUNTÓW

sporządzono dnia: 25.01.2017 14:51:38 według stanu na dzień: 25.01.2017 14:51:38

Nr jednostki rejestrowej: G1081

TO1T/00123475/8

### Osoby: 1

| Udział<br>Forma władania              | Dane osoby fizycznej / instytucji  |
|---------------------------------------|--|
| wspólność ustawowa<br>1/1<br>własność | Brejnak Patryk Zbigniew (Zbigniew, Lidia)<br>zam. ul. Władysława Dziewulskiego 35A/2, 87-100 Toruń<br>Brejnak Małgorzata (Roman, Mariola)<br>zam. ul. Władysława Dziewulskiego 35A/2, 87-100 Toruń |

### Działki ewidencyjne: 1

| Arkusz                              | Nr działki | Adres lub położenie | Powierzchnia<br>[ha]                        | Użytek i klasa bonitacyjna |          | Nr KW lub<br>inne dokumenty |
|-------------------------------------|------------|---------------------|---|----------------------------|----------|-----------------------------|
|                                     |            |                     |   | Rodzaj                     | Pow [ha] |                             |
| 1                                   | 218/11     | ul. Tarnowska 59    | 0.0670                                      | Bp                         | 0.0670   | TO1T/00123475/8             |
| Identyfikator: 046301_1.0053.218/11 |            |                     |   |                            |          |                             |
| Razem powierzchnia działek:         |            |                     | 0.0670                                      | ha                         |          |                             |
| Słownie:                            |            |                     | sześćset siedemdziesiąt metrów kwadratowych |                            |          |                             |

**UWAGA: W jednostce znajdują się jeszcze inne działki.**

Powierzchnia całej jednostki rejestrowej: **0.0855 ha (osiemset pięćdziesiąt pięć metrów kwadratowych)**

#### Oznaczenia klas i użytków

Bp - Zurbanizowane tereny niezabudowane lub w trakcie zabudowy

Toruń, dnia 25.01.2017

PODINSPIKTOR

Jarosław Jabłoński

(pieczęć urzędowa)

(imię i nazwisko osoby reprezentującej organ)  
data i podpis

URZĄD MIASTA TORUNIA  
Wydział Geodezji i Kartografii  
ul. Grudziądzka 126 b  
87-100 TORUŃ

Województwo: kujawsko-pomorskie  
Powiat: m. Toruń  
Jednostka ewidencyjna: 046301\_1, Toruń  
Obręb ewidencyjny: Nr 0053, Obręb 53

(nazwa organu wydającego dokument)

## UPROSZCZONY WYPIS Z REJESTRU GRUNTÓW

sporządzono dnia: 25.01.2017 14:51:38 według stanu na dzień: 25.01.2017 14:51:38

Nr jednostki rejestrowej: G1085

TO1T/00123914/8

### Osoby: 1

| Udział<br>Forma władania              | Dane osoby fizycznej / instytucji  |
|---------------------------------------|--|
| wspólność ustawowa<br>1/1<br>własność | Tarasiński Jarosław Piotr (Zygmunt, Alina)<br>zam. ul. Szosa Lubicka 150/28, 87-100 Toruń<br>Tarasińska Marlena Beata (Tomasz, Zofia)<br>zam. ul. Szosa Lubicka 150/28, 87-100 Toruń |

### Działki ewidencyjne: 1

| Arkusze                             | Nr działki | Adres lub położenie | Powierzchnia<br>[ha]                                 | Użytek i klasa bonitacyjna |          | Nr KW lub<br>inne dokumenty |
|-------------------------------------|------------|---------------------|--|----------------------------|----------|-----------------------------|
|                                     |            |                     |  | Rodzaj                     | Pow [ha] |                             |
| 1                                   | 218/12     | ul. Tarnowska 61    | 0.0796   | RV                         | 0.0796   | TO1T/00123914/8             |
| Identyfikator: 046301_1.0053.218/12 |            |                     |  |                            |          |                             |
| Razem powierzchnia działek:         |            |                     | 0.0796   | ha                         |          |                             |
| Słownie:                            |            |                     | siedemset dziewięćdziesiąt sześć metrów kwadratowych |                            |          |                             |

### Oznaczenia klas i użytków

|                  |
|------------------|
| RV - Grunty orne |
|------------------|

Toruń, dnia 25.01.2017

PODINSPIKATOR

Jarosław Jabłoński

(pieczęć urzędowa)

(imię i nazwisko osoby reprezentującej organ)  
data i podpis

URZĄD MIASTA TORUNIA  
Wydział Geodezji i Kartografii  
ul. Grudziądzka 126 b  
87-100 TORUŃ

Województwo: kujawsko-pomorskie  
Powiat: m. Toruń  
Jednostka ewidencyjna: 046301\_1, Toruń  
Obręb ewidencyjny: Nr 0053, Obręb 53

(nazwa organu wydającego dokument)

## UPROSZCZONY WYPIS Z REJESTRU GRUNTÓW

sporządzono dnia: 25.01.2017 14:51:38 według stanu na dzień: 25.01.2017 14:51:38

Nr jednostki rejestrowej: G1108

### Osoby: 2

| Udział<br>Forma władania                   | Dane osoby fizycznej / instytucji  |
|--|--|
| wspólność ustawowa<br>1/2<br>współwłasność | Kowalczyk Karol (Ryszard, Helena)<br>zam. ul. Augustyna Kordeckiego 6A/12, 87-100 Toruń<br>Niesterow-Kowalczyk Paulina (Romuald, Teresa)<br>zam. ul. Augustyna Kordeckiego 6A/12, 87-100 Toruń |
| 1/2<br>współwłasność                       | Niesterow Dawid (Romuald, Teresa)<br>zam. ul. 88 Hainaut Road Leytonstone E11 1EH, Londyn  |

### Działki ewidencyjne: 1

| Arkusze                             | Nr działki | Adres lub położenie | Powierzchnia<br>[ha]                       | Użytek i klasa bonitacyjna |                  | Nr KW lub<br>inne dokumenty |
|-------------------------------------|------------|---------------------|--|----------------------------|------------------|-----------------------------|
|                                     |            |                     |  | Rodzaj                     | Pow [ha]         |                             |
| 1                                   | 218/13     | ul. Tarnowska 63    | 0.0852                                     | RV<br>N                    | 0.0832<br>0.0020 |                             |
| Identyfikator: 046301_1.0053.218/13 |            |                     |  |                            |                  |                             |
| Razem powierzchnia działek:         |            |                     | 0.0852                                     | ha                         |                  |                             |
| Słownie:                            |            |                     | osiemset pięćdziesiąt dwa metry kwadratowe |                            |                  |                             |

### Oznaczenia klas i użytków

N - Nieużytki  
RV - Grunty orne

Toruń, dnia 25.01.2017

(pieczęć urzędowa)

PODINSPEKTOR

Jarosław Jabłoński

(imię i nazwisko osoby reprezentującej organ)  
data / podpis



URZĄD MIASTA TORUNIA  
Wydział Geodezji i Kartografii  
ul. Grudziądzka 126 b  
87-100 TORUŃ

Województwo: kujawsko-pomorskie  
Powiat: m. Toruń  
Jednostka ewidencyjna: 046301\_1, Toruń  
Obręb ewidencyjny: Nr 0053, Obręb 53

(nazwa organu wydającego dokument)

## UPROSZCZONY WYPIS Z REJESTRU GRUNTÓW

sporządzono dnia: 25.01.2017 14:51:38 według stanu na dzień: 25.01.2017 14:51:38

Nr jednostki rejestrowej: G1059

TO1T/00120007/6

### Osoby: 1

| Udział<br>Forma władania              | Dane osoby fizycznej / instytucji  |
|---------------------------------------|--|
| wspólność ustawowa<br>1/1<br>własność | Derewecki Bogusław Mirosław (Stanisław, Krystyna)<br>zam. Wielkie Rychnowo 141, 87-410 Wielkie Rychnowo<br>koresp. ul. Lubelska 14, 87-100 Toruń<br>Derewecka Marzena Ewa (Tadeusz, Regina)<br>zam. Wielkie Rychnowo 141, 87-410 Wielkie Rychnowo<br>koresp. ul. Lubelska 14, 87-100 Toruń |

### Działki ewidencyjne: 1

| Arkusz                              | Nr działki | Adres lub położenie | Powierzchnia<br>[ha]                          | Użytek i klasa bonitacyjna |          | Nr KW lub<br>inne dokumenty |
|-------------------------------------|------------|---------------------|---|----------------------------|----------|-----------------------------|
|                                     |            |                     |   | Rodzaj                     | Pow [ha] |                             |
| 1                                   | 218/14     | ul. Tarnowska 65    | 0.0835  | RV                         | 0.0835   | TO1T/00120007/6             |
| Identyfikator: 046301_1.0053.218/14 |            |                     |   |                            |          |                             |
| Razem powierzchnia działek:         |            |                     | 0.0835  | ha                         |          |                             |
| Słownie:                            |            |                     | osiemset trzydzieści pięć metrów kwadratowych |                            |          |                             |

### Oznaczenia klas i użytków

RV - Grunty orne

Toruń, dnia 25.01.2017

PODINSPEKTOR

Jarosław Jabłoński

(pieczęć urzędowa)

(imię i nazwisko osoby reprezentującej organ)  
data i podpis



**URZĄD MIASTA TORUNIA**  
 Wydział Geodezji i Kartografii  
 ul. Grudziądzka 126 b  
 87-100 TORUŃ

Województwo: kujawsko-pomorskie  
 Powiat: m. Toruń  
 Jednostka ewidencyjna: 046301\_1, Toruń  
 Obręb ewidencyjny: Nr 0053, Obręb 53

.....  
 (nazwa organu wydającego dokument)

## UPROSZCZONY WYPIS Z REJESTRU GRUNTÓW

sporządzono dnia: 25.01.2017 14:51:38 według stanu na dzień: 25.01.2017 14:51:38

Nr jednostki rejestrowej: G1032

TO1T/00115800/7

### Osoby: 1

| Udział<br>Forma władania              | Dane osoby fizycznej / instytucji   |
|---------------------------------------|---|
| wspólność ustawowa<br>1/1<br>własność | Szuter Daniel Krzysztof (Jan, Mariola)<br>zam. ul. Barwna 3, 87-100 Toruń<br>Szuter Joanna Agnieszka (Jan, Teresa)<br>zam. ul. Barwna 3, 87-100 Toruń |

### Działki ewidencyjne: 1

| Arkusze                             | Nr działki | Adres lub położenie | Powierzchnia<br>[ha]                           | Użytek i klasa bonitacyjna |          | Nr KW lub<br>inne dokumenty |
|-------------------------------------|------------|---------------------|--|----------------------------|----------|-----------------------------|
|                                     |            |                     |  | Rodzaj                     | Pow [ha] |                             |
| 1                                   | 218/15     | ul. Tarnowska 67    | 0.0855   | Bp                         | 0.0855   | TO1T/00115800/7             |
| Identyfikator: 046301_1.0053.218/15 |            |                     |  |                            |          |                             |
| Razem powierzchnia działek:         |            |                     | 0.0855   | ha                         |          |                             |
| Słownie:                            |            |                     | osiemset pięćdziesiąt pięć metrów kwadratowych |                            |          |                             |

### Oznaczenia klas i użytków

Bp - Zurbanizowane tereny niezabudowane lub w trakcie zabudowy

Toruń, dnia 25.01.2017

PODINSPEKTOR

Jarosław Jabłoński

(pieczęć urzędowa)

.....  
 (imię i nazwisko osoby reprezentującej organ)  
 data i podpis

URZĄD MIASTA TORUNIA  
Wydział Geodezji i Kartografii  
ul. Grudziądzka 126 b  
87-100 TORUŃ

Województwo: kujawsko-pomorskie  
Powiat: m. Toruń  
Jednostka ewidencyjna: 046301\_1, Toruń  
Obręb ewidencyjny: Nr 0053, Obręb 53

(nazwa organu wydającego dokument)

## UPROSZCZONY WYPIS Z REJESTRU GRUNTÓW

sporządzono dnia: 25.01.2017 14:51:38 według stanu na dzień: 25.01.2017 14:51:38

Nr jednostki rejestrowej: G1033

TO1T/00115801/4

### Osoby: 6

| Udział<br>Forma władania                    | Dane osoby fizycznej / instytucji  |
|---|--|
| wspólność ustawowa<br>1/5<br>współwłasność  | Brejnak Patryk Zbigniew (Zbigniew, Lidia)<br>zam. ul. Władysława Dziewulskiego 35A/2, 87-100 Toruń<br>Brejnak Małgorzata (Roman, Mariola)<br>zam. ul. Władysława Dziewulskiego 35A/2, 87-100 Toruń   |
| wspólność ustawowa<br>1/5<br>współwłasność  | Derewecki Bogusław Mirosław (Stanisław, Krystyna)<br>zam. Wielkie Rychnowo 141, 87-410 Wielkie Rychnowo<br>kosp. ul. Lubelska 14, 87-100 Toruń<br>Derewecka Marzena Ewa (Tadeusz, Regina)<br>zam. Wielkie Rychnowo 141, 87-410 Wielkie Rychnowo<br>kosp. ul. Lubelska 14, 87-100 Toruń |
| wspólność ustawowa<br>1/10<br>współwłasność | Kowalczyk Karol (Ryszard, Helena)<br>zam. ul. Augustyna Kordeckiego 6A/12, 87-100 Toruń<br>Niesterow-Kowalczyk Paulina (Romuald, Teresa)<br>zam. ul. Augustyna Kordeckiego 6A/12, 87-100 Toruń   |
| 1/10<br>współwłasność                       | Niesterow Dawid (Romuald, Teresa)<br>zam. ul. 88 Hainaut Road Leytonstone E11 1EH, Londyn  |
| wspólność ustawowa<br>1/5<br>współwłasność  | Szuter Daniel Krzysztof (Jan, Mariola)<br>zam. ul. Barwna 3, 87-100 Toruń<br>Szuter Joanna Agnieszka (Jan, Teresa)<br>zam. ul. Barwna 3, 87-100 Toruń  |
| wspólność ustawowa<br>1/5<br>współwłasność  | Tarasiński Jarosław Piotr (Zygmunt, Alina)<br>zam. ul. Szosa Lubicka 150/28, 87-100 Toruń<br>Tarasińska Marlena Beata (Tomasz, Zofia)<br>zam. ul. Szosa Lubicka 150/28, 87-100 Toruń   |

### Działki ewidencyjne: 1

| Arkusz                              | Nr działki | Adres lub położenie | Powierzchnia<br>[ha]                             | Użytek i klasa bonitacyjna |                  | Nr KW lub<br>inne dokumenty |
|-------------------------------------|------------|---------------------|--|----------------------------|------------------|-----------------------------|
|                                     |            |                     |  | Rodzaj                     | Pow [ha]         |                             |
| 1                                   | 218/16     | ul. Tarnowska       | 0.0668   | RV<br>N                    | 0.0568<br>0.0100 | TO1T/00115801/4             |
| Identyfikator: 046301_1.0053.218/16 |            |                     |  |                            |                  |                             |
| Razem powierzchnia działek:         |            |                     | 0.0668   | ha                         |                  |                             |
| Słownie:                            |            |                     | sześćset sześćdziesiąt osiem metrów kwadratowych |                            |                  |                             |

### Oznaczenia klas i użytków

N - Nieużytki  
RV - Grunty orne

Toruń, dnia 25.01.2017

PODINSPEKTOR  
*Jarosław Jabłoński*

(pieczęć urzędowa)

(imię i nazwisko osoby reprezentującej organ)  
data i podpis

TO



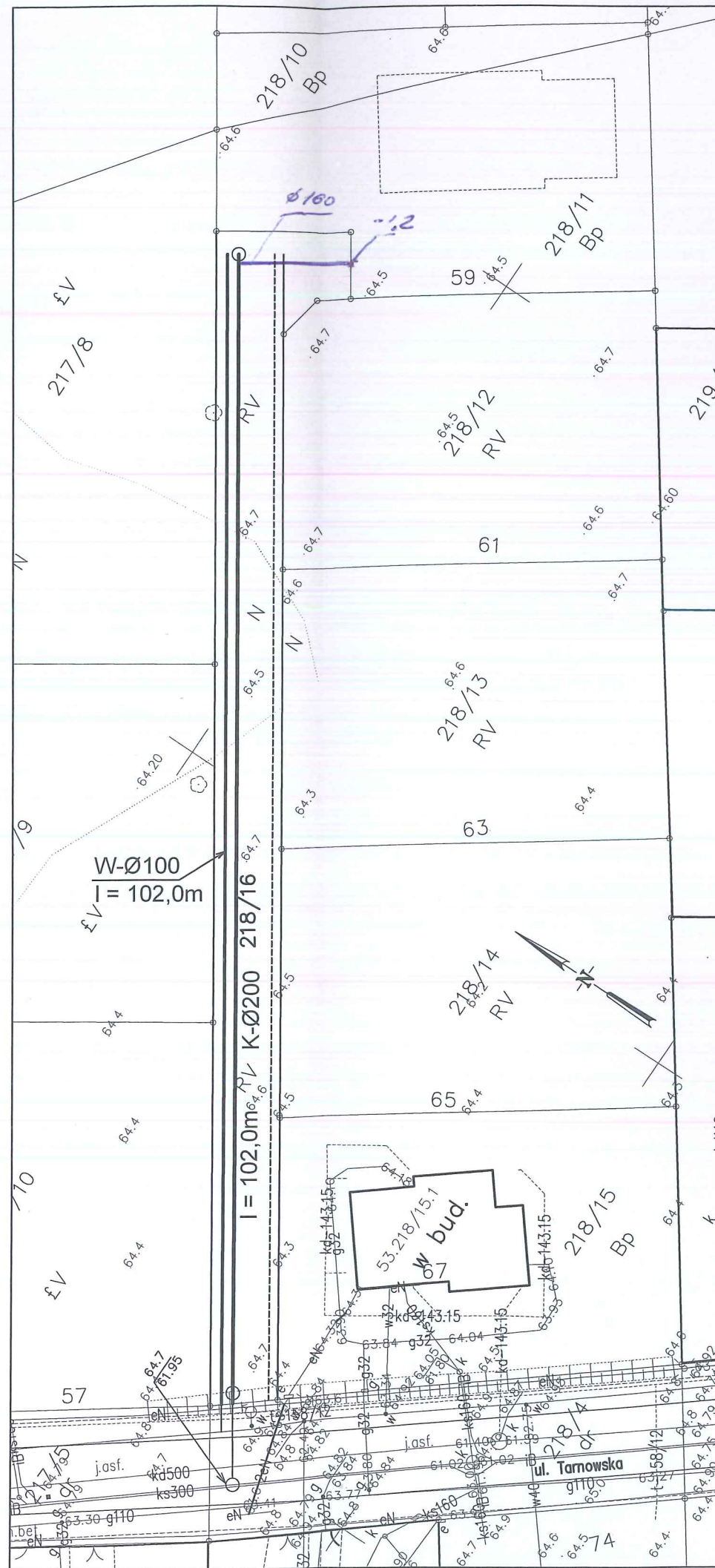

**Nazwa inwestycji: Budowa sieci wod-kan wraz z kanalizacyjnymi odgałęzieniami bocznymi w ul. Tarnowskiej.**

Inwestor – Toruńskie Wodociągi Sp. z o. o.

**OŚWIADCZENIE**

Z dnia 3.12.2016

| Dane dotyczące działki nr: 218/16  |                                    |  |
|--|------------------------------------|--|
| Gmina: <b>Toruń</b>  | Adres działki: Toruń ul. Tarnowska |  |
| Obręb: <b>0053</b>   | Arkusz:                            | Księga Wieczysta: <b>TOT1/00115801/4</b> |
| Dane dotyczące właściciela - współwłaściciela działki:                             |                                    |  |
| Współwłaściciele: <b>Brejnak Patryk i Brejnak Małgorzata</b>                       |                                    |  |
| Adres korespondencyjny: 87-100 Toruń ul. Dziewulskiego 35A m. 20 <b>ŁĄCZNA 104</b> |                                    |  |
| Adres zameldowania: j/w  |                                    |  |
| Nr telefonu kontaktowego: 695 078 646  |                                    |  |
| Nr Dowodu Osobistego lub PESEL: <b>ASX 504 596</b>                                 |                                    |  |

Jako współwłaściciel w wielkości **1/5** oświadczamy, że wyrażamy zgodę/nie wyrażamy zgody dla **Toruńskich Wodociągów Sp. z o.o. ul. Rybaki 31-35 87-100 Toruń** na czasowe zajęcie części działki opisanej w tabeli pod ułożenie **sieci wodociągowej i sieci kanalizacyjnej z odgałęzieniami bocznymi** i potrzeby pasa montażowego dla realizacji przedmiotowej inwestycji oraz umożliwić wstęp na ww. teren na czas trwania budowy. Powierzchnia terenu dla objęcia czasowym zajęciem wynosi około 600 m<sup>2</sup> zgodnie z załączoną mapką.

Czas zajęcia nieruchomości nie powinien przekroczyć 60 dni

Ponadto, wyrażam zgodę na ustanowienie nieodpłatnej służebności przesyłu dla budowy przedmiotowych sieci na działce drogowej o nr 218/16 której jesteśmy współwłaścicielami. Wszelkie koszty ustanowienia służebności ponosi Inwestor – Toruńskie Wodociągi Sp. z.o.

Uwagi współwłaścicieli:

1. Inwestor zobowiązany jest po zakończeniu budowy do uporządkowania terenu w pasie prowadzonych robót oraz do doprowadzenia udostępnionego terenu we własnym zakresie i na własny koszt do stanu pierwotnego. W przypadku braku możliwości odtworzenia stanu pierwotnego inwestor zrekompensuje szkody w formie odszkodowania określonego przez rzeczoznawcę majątkowego.
2. Oświadczenie sporządzono w dwóch egzemplarzach po 1 dla każdej ze stron.

Data: 3.12.2016

Podpis Właścicieli: Brejnak Patryk  
Brejnak Małgorzata

Załącznik:  
mapa syt-wys



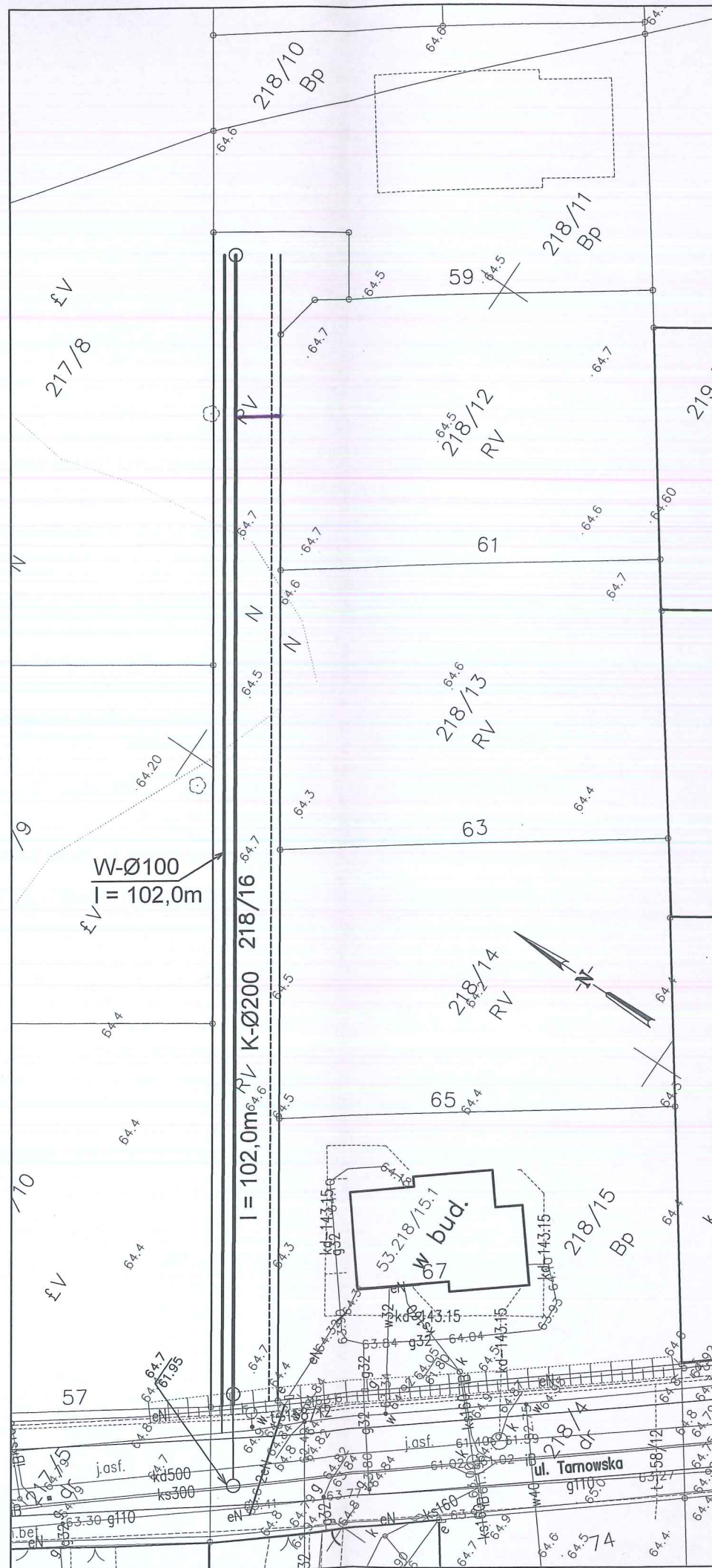

**Nazwa inwestycji: Budowa sieci wod-kan wraz z kanalizacyjnymi odgałęzieniami bocznymi w ul. Tarnowskiej.**

Inwestor – Toruńskie Wodociągi Sp. z o. o.

**OŚWIADCZENIE**

Z dnia 06.12.2016

| Dane dotyczące działki nr: 218/16                                 |                                    |  |
|---|------------------------------------|--|
| Gmina: <b>Toruń</b>   | Adres działki: Toruń ul. Tarnowska |  |
| Obręb: <b>0053</b>  | Arkusz:                            | Księga Wieczysta: <b>TOT1/00115801/4</b> |
| Dane dotyczące właściciela - współwłaściciela działki:            |                                    |  |
| Współwłaściciele: <b>Tarasiński Jarosław i Tarasińska Marlena</b> |                                    |  |
| Adres korespondencyjny: 87-100 Toruń ul. Szosa Lubicka 150 m.28   |                                    |  |
| Adres zameldowania: j/w   |                                    |  |
| Nr telefonu kontaktowego: 605 437 619                             |                                    |  |
| Nr Dowodu Osobistego lub PESEL: <u>ALU 985979</u>                 |                                    |  |

Jako współwłaściciel w wielkości 1/5 oświadczamy, że wyrażamy zgodę/nie wyrażamy zgody dla Toruńskich Wodociągów Sp. z o.o. ul. Rybaki 31-35 87-100 Toruń na czasowe zajęcie części działki opisanej w tabeli pod ułożenie **sieci wodociągowej i sieci kanalizacyjnej z odgałęzieniami bocznymi** i potrzeby pasa montażowego dla realizacji przedmiotowej inwestycji oraz umożliwić wstęp na ww. teren na czas trwania budowy. Powierzchnia terenu dla objęcia czasowym zajęciem wynosi około 600 m<sup>2</sup> zgodnie z załączoną mapką. Powierzchnia terenu dla objęcia czasowym zajęciem wynosi około 600 m<sup>2</sup> zgodnie z załączoną mapką.

Czas zajęcia nieruchomości nie powinien przekroczyć 60 dni

Ponadto, wyrażam zgodę na ustanowienie nieodpłatnej służebności przesyłu dla budowy przedmiotowych sieci na działce drogowej o nr 218/16 której jesteśmy współwłaścicielami. Wszelkie koszty ustanowienia służebności ponosi Inwestor – Toruńskie Wodociągi Sp. z.o.

Uwagi właściciela/współwłaściciela:

1. Inwestor zobowiązany jest po zakończeniu budowy do uporządkowania terenu w pasie prowadzonych robót oraz do doprowadzenia udostępnionego terenu we własnym zakresie i na własny koszt do stanu pierwotnego. W przypadku braku możliwości odtworzenia stanu pierwotnego inwestor zrekompensuje szkody w formie odszkodowania określonego przez rzeczoznawcę majątkowego.
2. Oświadczenie sporządzono w dwóch egzemplarzach po 1 dla każdej ze stron.

Data: 06.12.2016

Podpis Właścicieli: Jarosław Tarasiński  
Marlena Tarasińska

Załącznik:  
mapa syt-wys

Trasę sieci uzgodniono z projektantem Jackiem Wasilewskim tel 606 763 043 (PROTERM)



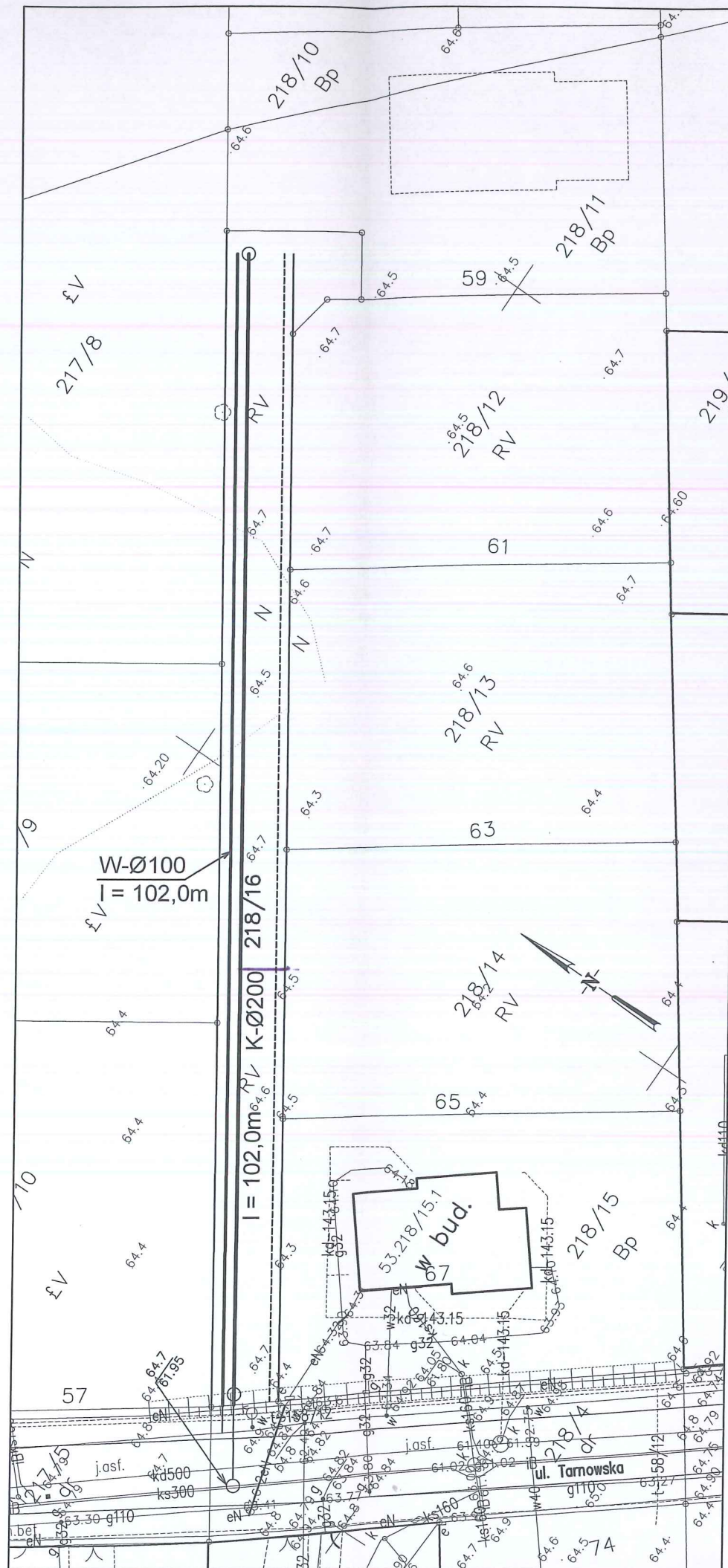

**Nazwa inwestycji: Budowy sieci wod-kan wraz z kanalizacyjnymi odgałęzieniami bocznymi w ul. Tarnowskiej.**

Inwestor – Toruńskie Wodociągi Sp. z o. o.

**OŚWIADCZENIE**

Z dnia 05.12.2016

| Dane dotyczące działki nr: 218/16                               |                                    |  |
|---|------------------------------------|--|
| Gmina: <b>Toruń</b>   | Adres działki: Toruń ul. Tarnowska |  |
| Obręb: <b>0053</b>  | Arkusz:                            | Księga Wieczysta: <b>TOT1/00115801/4</b> |
| Dane dotyczące właściciela - współwłaściciela działki:          |                                    |  |
| Współwłaściciele: <b>Derewicki Bogusław i Derewicka Marzena</b> |                                    |  |
| Adres korespondencyjny: 87- 100 Toruń ul. Lubelska 14           |                                    |  |
| Adres zameldowania: j/w   |                                    |  |
| Nr telefonu kontaktowego: 509 249 615                           |                                    |  |
| Nr Dowodu Osobistego lub PESEL: <u>AJL 947741</u>               |                                    |  |

Jako współwłaściciel w wielkości **1/5** oświadczamy, że wyrażamy zgodę/nie wyrażamy zgody dla **Toruńskich Wodociągów Sp. z o.o. ul. Rybaki 31-35 87-100 Toruń** na czasowe zajęcie części działki opisanej w tabeli pod ułożenie **sieci wodociągowej i sieci kanalizacyjnej z odgałęzieniami bocznymi** i potrzeby pasa montażowego dla realizacji przedmiotowej inwestycji oraz umożliwić wstęp na ww. teren na czas trwania budowy. Powierzchnia terenu dla objęcia czasowym zajęciem wynosi około 600 m<sup>2</sup> zgodnie z załączoną mapką. Powierzchnia terenu dla objęcia czasowym zajęciem wynosi około 600 m<sup>2</sup> zgodnie z załączoną mapką.

Czas zajęcia nieruchomości nie powinien przekroczyć 60 dni

Ponadto, wyrażam zgodę na ustanowienie nieodpłatnej służebności przesyłu dla budowy przedmiotowych sieci na działce drogowej o nr 218/16 której jesteśmy współwłaścicielami. Wszelkie koszty ustanowienia służebności ponosi Inwestor – Toruńskie Wodociągi Sp. z.o.

Uwagi właściciela/współwłaściciela:

1. Inwestor zobowiązany jest po zakończeniu budowy do uporządkowania terenu w pasie prowadzonych robót oraz do doprowadzenia udostępnionego terenu we własnym zakresie i na własny koszt do stanu pierwotnego. W przypadku braku możliwości odtworzenia stanu pierwotnego inwestor zrekompensuje szkody w formie odszkodowania określonego przez rzeczoznawcę majątkowego.
2. Oświadczenie sporządzono w dwóch egzemplarzach po 1 dla każdej ze stron.

Data: 05.12.2016

Podpis Właścicieli: Bogusław Derewicki  
Marzena Derewicka

Załącznik:  
mapa syt-wys



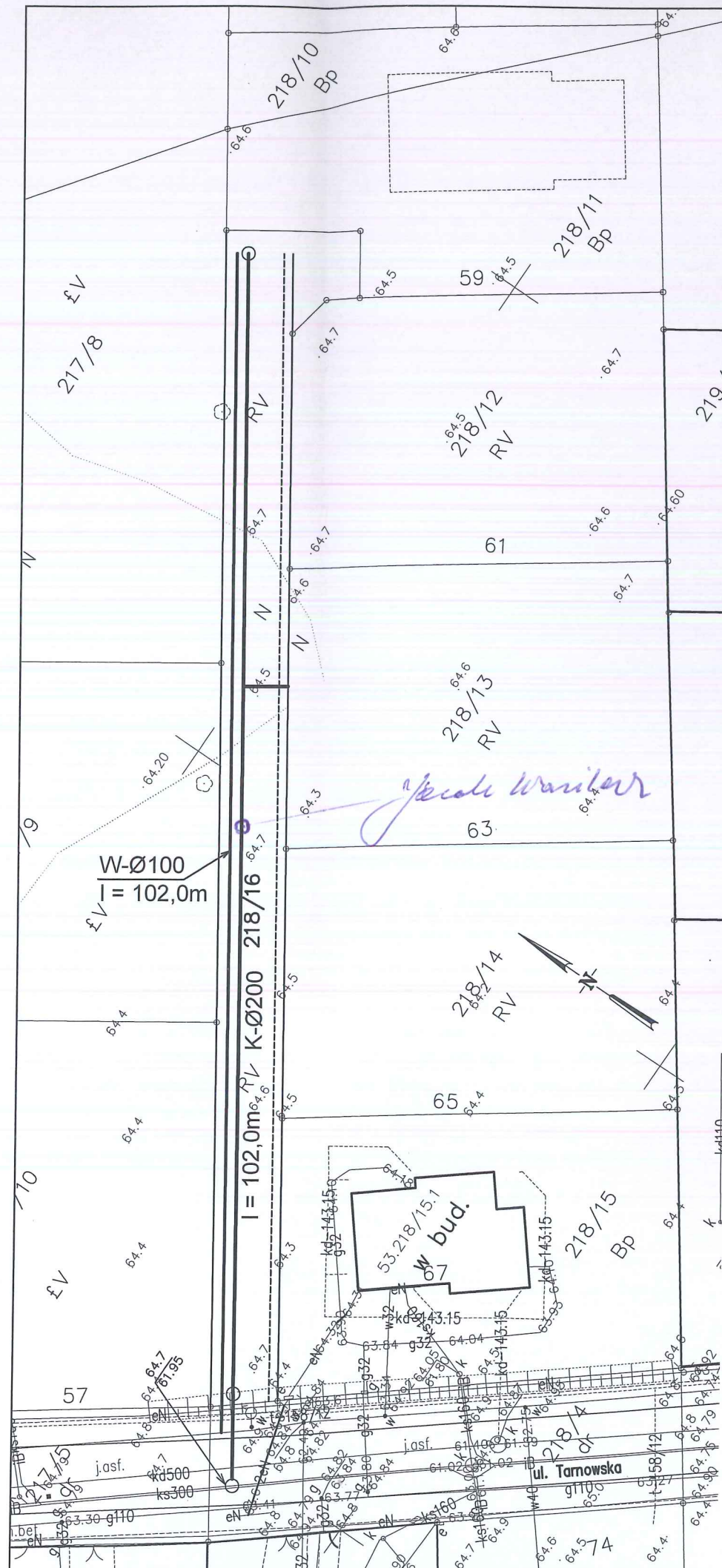

**Nazwa inwestycji: Budowa sieci wod-kan wraz z kanalizacyjnymi odgałęzieniami bocznymi w ul. Tarnowskiej.**

Inwestor – Toruńskie Wodociągi Sp. z o. o.

**OŚWIADCZENIE**

Z dnia 06.12.2016

| Dane dotyczące działki nr: 218/16                      |                                    |  |
|--|------------------------------------|--|
| Gmina: <b>Toruń</b>                                    | Adres działki: Toruń ul. Tarnowska |  |
| Obręb: <b>0053</b>                                     | Arkusz:                            | Księga Wieczysta: <b>TOT1/00115801/4</b> |
| Dane dotyczące właściciela - współwłaściciela działki: |                                    |  |
| Współwłaściciele: <b>Szuter Daniel i Szuter Joanna</b> |                                    |  |
| Adres korespondencyjny: 87-100 Toruń ul. Barwna 3      |                                    |  |
| Adres zameldowania: j/w                                |                                    |  |
| Nr telefonu kontaktowego: 601 746 274                  |                                    |  |
| Nr Dowodu Osobistego lub PESEL: <b>AVS 181719</b>      |                                    |  |

Jako współwłaściciel w wielkości **1/5** oświadczamy, że wyrażamy zgodę/nie wyrażamy zgody dla **Toruńskich Wodociągów Sp. z o.o. ul. Rybaki 31-35 87-100 Toruń** na czasowe zajęcie części działki opisanej w tabeli pod ułożenie **sieci wodociągowej i sieci kanalizacyjnej z odgałęzieniami bocznymi** i potrzeby pasa montażowego dla realizacji przedmiotowej inwestycji oraz umożliwić wstęp na ww. teren na czas trwania budowy. Powierzchnia terenu dla objęcia czasowym zajęciem wynosi około 600 m<sup>2</sup> zgodnie z załączoną mapką. Powierzchnia terenu dla objęcia czasowym zajęciem wynosi około 600 m<sup>2</sup> zgodnie z załączoną mapką.

Czas zajęcia nieruchomości nie powinien przekroczyć 60 dni

Ponadto, wyrażam zgodę na ustanowienie nieodpłatnej służebności przesyłu dla budowy przedmiotowych sieci na działce drogowej o nr 218/16 której jesteśmy współwłaścicielami. Wszelkie koszty ustanowienia służebności ponosi Inwestor – Toruńskie Wodociągi Sp. z o.

Uwagi właściciela/współwłaściciela:

1. Inwestor zobowiązany jest po zakończeniu budowy do uporządkowania terenu w pasie prowadzonych robót oraz do doprowadzenia udostępnionego terenu we własnym zakresie i na własny koszt do stanu pierwotnego. W przypadku braku możliwości odtworzenia stanu pierwotnego inwestor zrekompensuje szkody w formie odszkodowania określonego przez rzeczoznawcę majątkowego.
2. Oświadczenie sporządzono w dwóch egzemplarzach po 1 dla każdej ze stron.

Data: .....

Podpis Właścicieli: .....

*Daniel Szuter*  
*Joanna Szuter*

Załącznik:  
mapa syt-wys



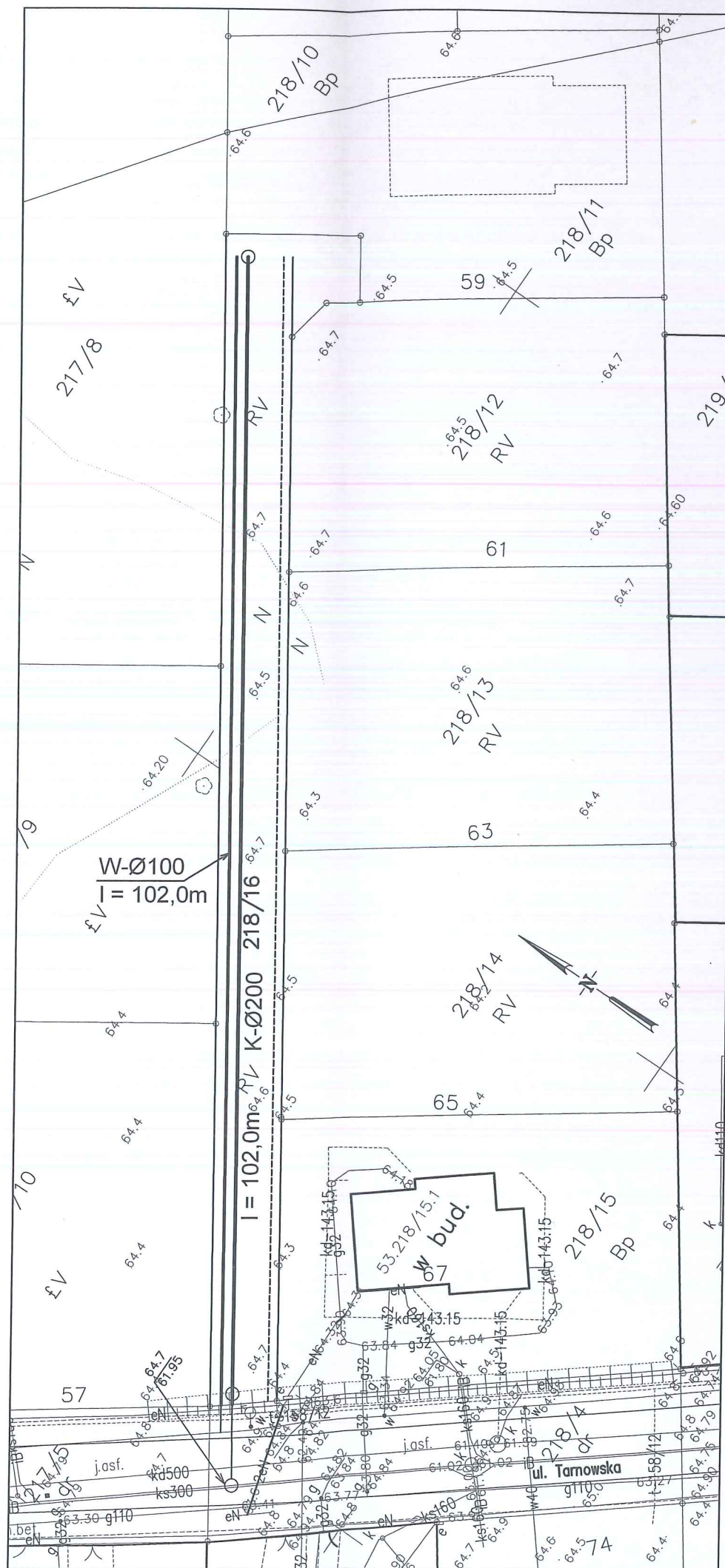

**Nazwa inwestycji: Budowa sieci wod-kan wraz z kanalizacyjnymi odgałęzieniami bocznymi w ul. Tarnowskiej.**

Inwestor – Toruńskie Wodociągi Sp. z o. o.

**OŚWIADCZENIE**

Z dnia 12.01.2016

| Dane dotyczące działki nr: 218/16  |                                    |  |
|--|------------------------------------|--|
| Gmina: <b>Toruń</b>  | Adres działki: Toruń ul. Tarnowska |  |
| Obręb: <b>0053</b>   | Arkusz:                            | Księga Wieczysta: <b>TOT1/00115801/4</b> |
| Dane dotyczące właściciela - współwłaściciela działki:   |                                    |  |
| Współwłaściciele: <b>Niesterow – Kowalczyk Paulina i Kowalczyk Karol w 1/2 i Niesterow Dawid w 1/2</b>     |                                    |  |
| Adres korespondencyjny: 87-100 Toruń ul. Kordeckiego 6A/12   |                                    |  |
| Adres zameldowania: 87-100 Toruń ul. Kordeckiego 6A/12 (p. Kowalczyk – Niesterow) Londyn (Niesterow Dawid) |                                    |  |
| Nr telefonu kontaktowego: 608 453 812 <u>1509 065 873</u>  |                                    |  |
| Nr Dowodu Osobistego lub PESEL:  |                                    |  |

Jako współwłaściciel w wielkości **1/5** oświadczamy, że wyrażamy zgodę/nie wyrażamy zgody dla **Toruńskich Wodociągów Sp. z o.o. ul. Rybaki 31-35 87-100 Toruń** na czasowe zajęcie części działki opisanej w tabeli pod ułożenie **sieci wodociągowej i sieci kanalizacyjnej z odgałęzieniami bocznymi** i potrzeby pasa montażowego dla realizacji przedmiotowej inwestycji oraz umożliwić wstęp na ww. teren na czas trwania budowy. Powierzchnia terenu dla objęcia czasowym zajęciem wynosi około 600 m<sup>2</sup> zgodnie z załączoną mapką. Powierzchnia terenu dla objęcia czasowym zajęciem wynosi około 600 m<sup>2</sup> zgodnie z załączoną mapką.

Czas zajęcia nieruchomości nie powinien przekroczyć 60 dni

Ponadto, wyrażam zgodę na ustanowienie nieodpłatnej służebności przesyłu dla budowy przedmiotowych sieci na działce drogowej o nr 218/16 której jesteśmy współwłaścicielami. Wszelkie koszty ustanowienia służebności ponosi Inwestor – Toruńskie Wodociągi Sp. z.o.

Uwagi właściciela/współwłaściciela:

1. Inwestor zobowiązany jest po zakończeniu budowy do uporządkowania terenu w pasie prowadzonych robót oraz do doprowadzenia udostępnionego terenu we własnym zakresie i na własny koszt do stanu pierwotnego. W przypadku braku możliwości odtworzenia stanu pierwotnego inwestor zrekompensuje szkody w formie odszkodowania określonego przez rzeczoznawcę majątkowego.
2. Oświadczenie sporządzono w dwóch egzemplarzach po 1 dla każdej ze stron.

Data: 12.01.2016

Podpis Właścicieli: Paulina Niesterow-Kowalczyk

Załącznik:  
mapa syt-wys



**Nazwa inwestycji: Budowa sieci wod-kan wraz z kanalizacyjnymi odgałęzieniami bocznymi w ul. Tarnowskiej.**

Inwestor – Toruńskie Wodociągi Sp. z o. o.

**OŚWIADCZENIE**

Z dnia 3.12.2016

|   |                             |                                   |
|---|-----------------------------|-----------------------------------|
| <b>Dane dotyczące działki nr: 218/11</b>  |                             |                                   |
| Gmina: Toruń  | Adres działki: Tarnowska 59 |                                   |
| Obręb: 0053   | Arkusz:                     | Księga Wieczysta: TO1T/00123475/8 |
| <b>Dane dotyczące właściciela - współwłaściciela działki:</b>                                 |                             |                                   |
| Współwłaściciele: <b>Brejnak Patryk i Brejnak Małgorzata</b>                                  |                             |                                   |
| Adres korespondencyjny: 87-100 Toruń ul. <del>Dziewulskiego 35A m. 20</del> <b>ŁĄCZNA 104</b> |                             |                                   |
| Nr telefonu kontaktowego: 695 078 646   |                             |                                   |

Jako właściciele oświadczamy, że wyrażam zgodę na lokalizację miejsca włączenia odgałęzienia bocznego kanalizacji sanitarnej na granicy mojej posesji do studzienki rewizyjnej, którą wybuduję stycznie do granicy posesji wraz z przyłączem kanalizacji sanitarnej odprowadzającej ścieki z budynku. Mapa z wysowaną i uzgodnioną trasą ww. włączenia stanowi integralną część niniejszego oświadczenia. Jednocześnie oświadczam, że zobowiązuję się podłączyć moją posesję do sieci kanalizacji ulicznej w terminie do czterech miesięcy od jej wybudowaniu i przekazania do eksploatacji.

Uwagi właściciela/współwłaściciela:

Oświadczenie sporządzono w dwóch egzemplarzach po 1 dla każdej ze stron.

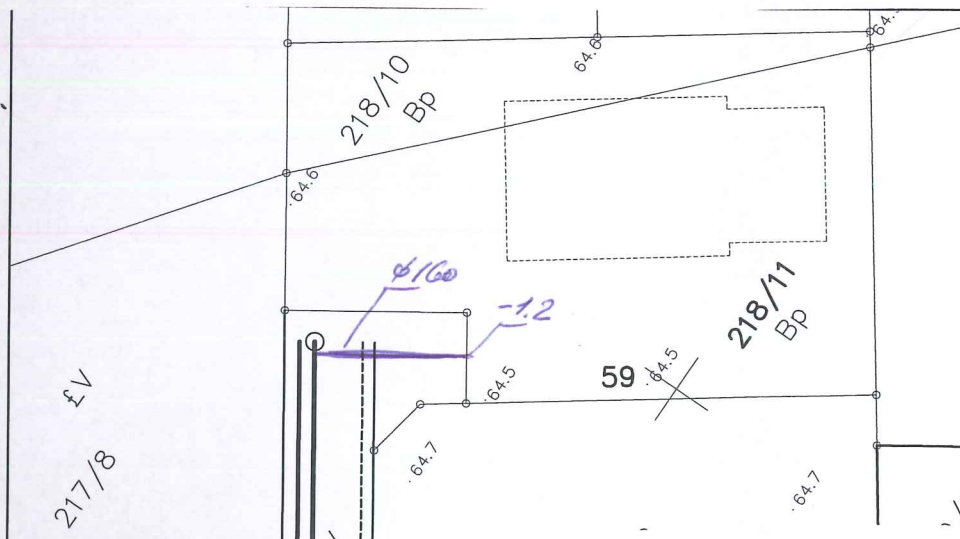

Data: 3.12.2016

Podpis Właścicieli: Brejnak Patryk patryk.brejnak@gmail.com  
Brejnak Małgorzata

16p



**Nazwa inwestycji: Budowa sieci wod-kan wraz z kanalizacyjnymi odgałęzieniami bocznymi w ul. Tarnowskiej.**

Inwestor – Toruńskie Wodociągi Sp. z o. o.

**OŚWIADCZENIE**

Z dnia 5.12.2016

| Dane dotyczące działki nr: 218/14                              |                             |                                 |
|--|-----------------------------|---------------------------------|
| Gmina: Toruń   | Adres działki: Tarnowska 65 |                                 |
| Obręb: 0053  | Arkusz:                     | Księga Wieczysta: TO1T/002007/6 |
| Dane dotyczące właściciela - współwłaściciela działki:         |                             |                                 |
| Współwłaściciele: <b>Derewcki Bogusław i Derewecka Marzena</b> |                             |                                 |
| Adres korespondencyjny: 87- 100 Toruń ul. Lubelska 14          |                             |                                 |
| Nr telefonu kontaktowego: 509 249 615                          |                             |                                 |

Jako właściciele oświadczamy, że wyrażam zgodę na lokalizację miejsca włączenia odgałęzienia bocznego kanalizacji sanitarnej na granicy mojej posesji do studzienki rewizyjnej, którą wybuduję stycznie do granicy posesji wraz z przyłączem kanalizacji sanitarnej odprowadzającej ścieki z budynku. Mapka z wrysowaną i uzgodnioną trasą ww. włączenia stanowi integralną część niniejszego oświadczenia.

Jednocześnie oświadczam, że zobowiązuję się podłączyć moją posesję do sieci kanalizacji ulicznej w terminie do czterech miesięcy od jej wybudowania i przekazania do eksploatacji. *wybudowania budynku mieszkalnego.*

Uwagi właściciela/współwłaściciela:

Oświadczenie sporządzono w dwóch egzemplarzach po 1 dla każdej ze stron.

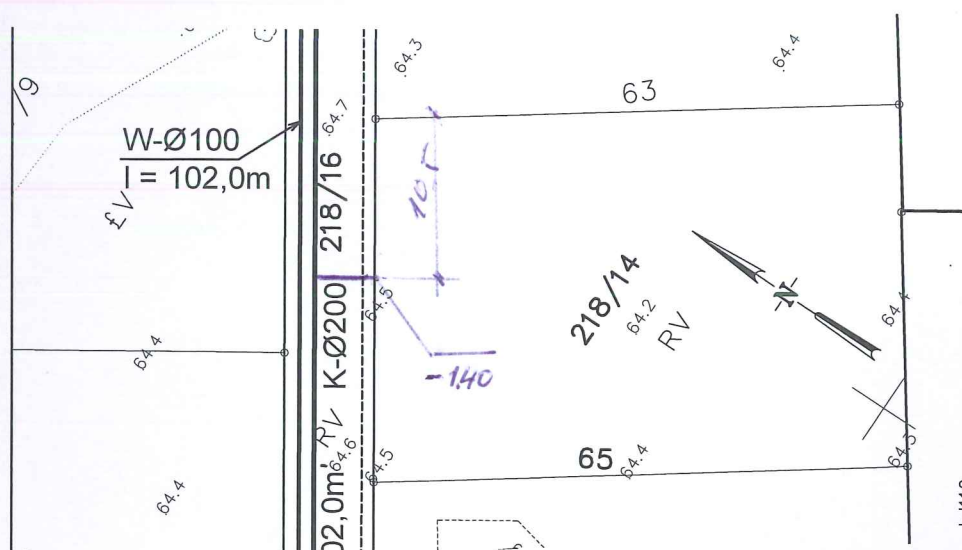

Data: 05.12.2016

Podpis Właścicieli: Marzena Derewcka  
Bogusław Derewcki

**Nazwa inwestycji: Budowa sieci wod-kan wraz z kanalizacyjnymi odgałęzieniami bocznymi w ul. Tarnowskiej.**

Inwestor – Toruńskie Wodociągi Sp. z o. o.

**OŚWIADCZENIE**

Z dnia 06.12.2016

| Dane dotyczące działki nr: 218/12                                 |                             |                                  |
|---|-----------------------------|----------------------------------|
| Gmina: Toruń  | Adres działki: Tarnowska 61 |                                  |
| Obręb: 0053   | Arkusz:                     | Księga Wieczysta: TO1T/0023914/8 |
| Dane dotyczące właściciela - współwłaściciela działki:            |                             |                                  |
| Współwłaściciele: <b>Tarasiński Jarosław i Tarasińska Marlena</b> |                             |                                  |
| Adres korespondencyjny: 87-100 Toruń ul. Szosa Lubicka 150 m.28   |                             |                                  |
| Nr telefonu kontaktowego: 605 437 619                             |                             |                                  |

Jako właściciele oświadczamy, że wyrażam zgodę na lokalizację miejsca włączenia odgałęzienia bocznego kanalizacji sanitarnej na granicy mojej posesji do studzienki rewizyjnej, którą wybuduję stycznie do granicy posesji wraz z przyłączem kanalizacji sanitarnej odprowadzającej ścieki z budynku. Mapa z wrysowaną i uzgodnioną trasą ww. włączenia stanowi integralną część niniejszego oświadczenia.

Jednocześnie oświadczam, że zobowiązuję się podłączyć moją posesję do sieci kanalizacji ulicznej w terminie do czterech miesięcy od jej wybudowania i przekazania do eksploatacji.

Uwagi właściciela/współwłaściciela:

*terminu wybudowania budynku mieszkalnego / Marlena Tarasińska*

2.

Oświadczenie sporządzono w dwóch egzemplarzach po 1 dla każdej ze stron.

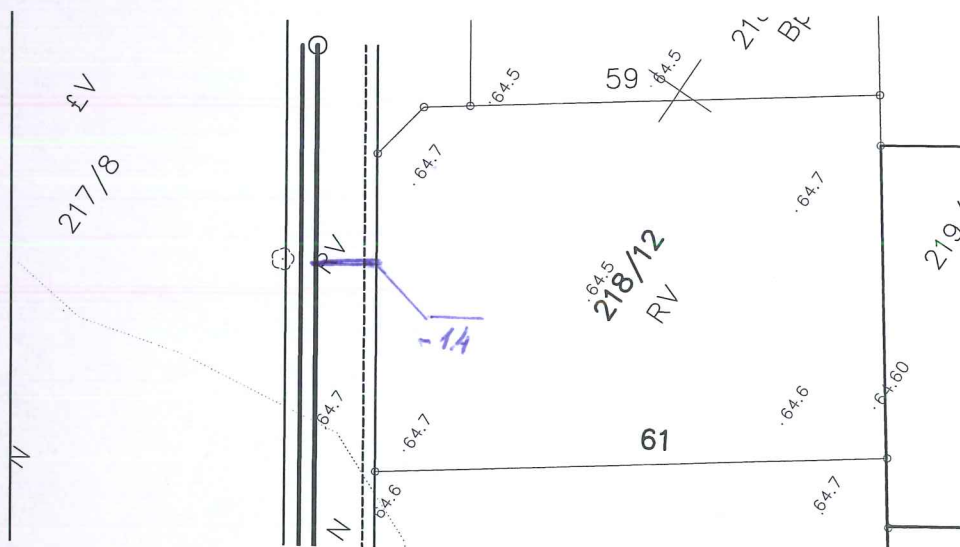

*6.12.2016v.*

Data: .....

Podpis Właścicieli: .....

*Marlena Tarasińska  
Jarosław Tarasiński*

*16*



Nazwa inwestycji: Budowa sieci wod-kan wraz z kanalizacyjnymi odgałęzieniami bocznymi w ul. Tarnowskiej.

Inwestor – Toruńskie Wodociągi Sp. z o. o.

OŚWIADCZENIE

Z dnia 12.01.2017r.

|   |                             |                                   |
|---|-----------------------------|-----------------------------------|
| Dane dotyczące działki nr: 218/13   |                             |                                   |
| Gmina: Toruń  | Adres działki: Tarnowska 63 |                                   |
| Obręb: 0053   | Arkusz:                     | Księga Wieczysta: TO1T/00051616/3 |
| Dane dotyczące właściciela - współwłaściciela działki:  |                             |                                   |
| Współwłaściciele: Niesterow – Kowalczyk Paulina i Kowalczyk Karol w 1/2 i Niesterow Dawid w 1/2 |                             |                                   |
| Adres korespondencyjny: 87-100 Toruń ul. Kordeckiego 6A/12                                      |                             |                                   |
| Nr telefonu kontaktowego: 608 453 812, 509 065 873  |                             |                                   |

Jako właściciele oświadczamy, że wyrażam zgodę na lokalizację miejsca włączenia odgałęzienia bocznego kanalizacji sanitarnej na granicy mojej posesji do studzienki rewizyjnej, którą wybuduję stycznie do granicy posesji wraz z przyłączem kanalizacji sanitarnej odprowadzającej ścieki z budynku. Mapa z wrysowaną i uzgodnioną trasą ww. włączenia stanowi integralną część niniejszego oświadczenia.

Jednocześnie oświadczam, że zobowiązuję się podłączyć moją posesję do sieci kanalizacji ulicznej w terminie do czterech miesięcy od jej wybudowania i przekazania do eksploatacji. *wybudowania budynku mieszkalnego*

Uwagi właściciela/współwłaściciela:

Oświadczenie sporządzono w dwóch egzemplarzach po 1 dla każdej ze stron.



Data: 12.01.2017r.

Podpis Właścicieli: Paulina Niesterow-Kowalczyk