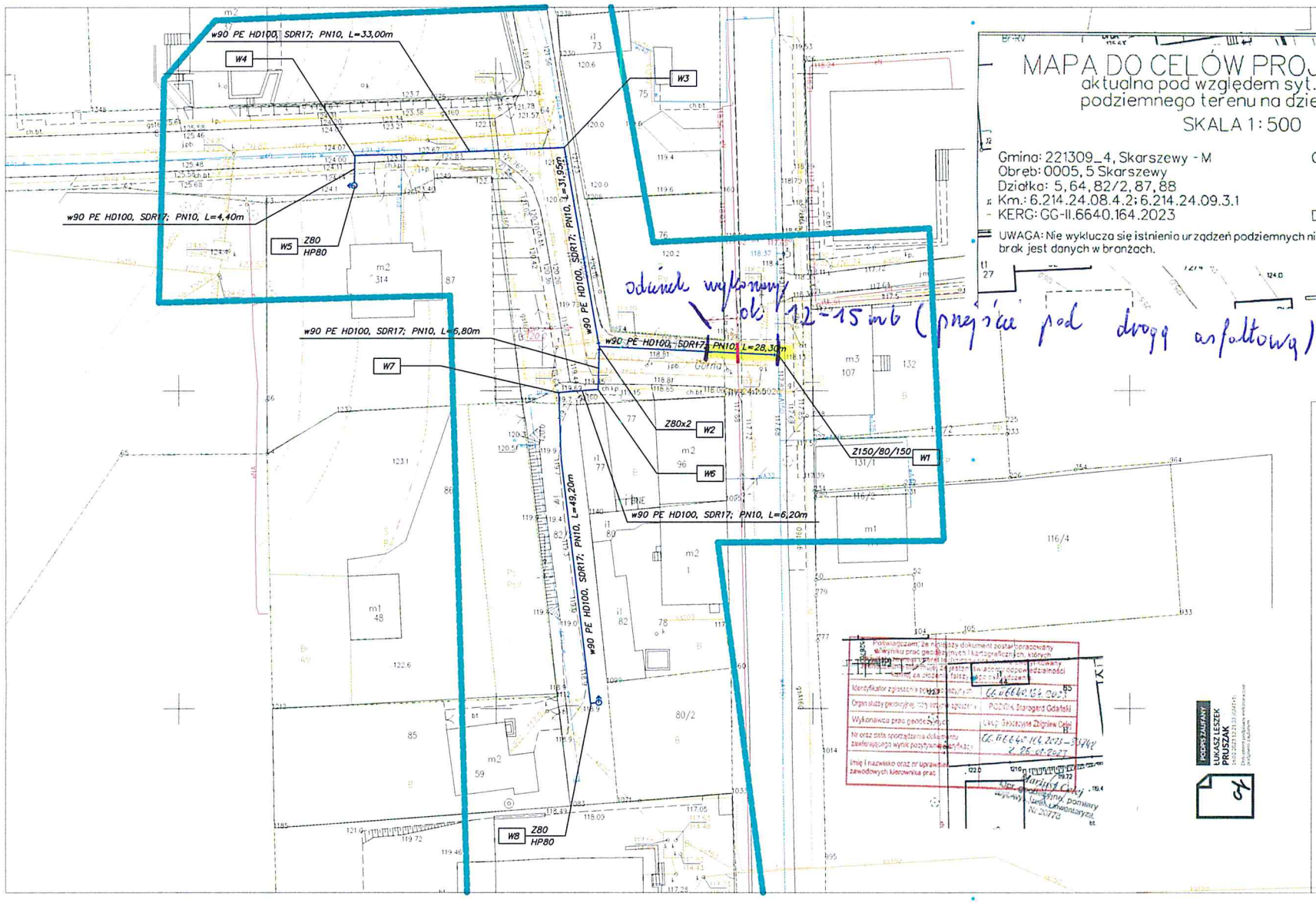

MAPA DO CELÓW PROJEKTOWYCH

aktualna pod względem syt.-wys. i uzbrojenia podziemnego terenu na dzień 18-01-2023

SKALA 1:500

Gmina: 221309_4, Skarszewy - M
Obręb: 0005, 5 Skarszewy
Działka: 5, 64, 82/2, 87, 88
Km.: 6.214.24.08.4.2; 6.214.24.09.3.1
KERG: GG-II.6640.164.2023

Opracował: Mariusz Celej, Upr. geodezyjne, pomiary syt.-wys., real. i inwentaryzacji, Nr 20778

Dnia: 26-01-2023

USŁUGI GEODEZYJNE Zbigniew Celej, 83-206 Kiszkowo 39, Tel. 502-105-14 ... Reg. 190777876

UWAGA: Nie wyklucza się istnienia urządzeń podziemnych nie zgłoszonych do inwentaryzacji, o których brak jest danych w branżach.

Mapa została wykonana bez ustalenia obciążeń służebnościami gruntowymi

Potwierdzam za zgodność z oryginałem mapy do celów projektowych w zakresie znaków, symboli, treści oraz skali.

Trasę wyznaczyć przez uprawnionego geodetę.
Wszystkie wymiary i domiary sprawdzić na etapie realizacji inwestycji.
Zmiany kierunku zabezpieczyć blokami oporowymi.
Wszystkie przewody zabezpieczyć rurami ochronnymi typu "AROT"
Zasuwy, hydranty zabezpieczyć przed uszkodzeniami mechanicznymi.
Całość robót wykonać zgodnie z uzgodnieniami branżowymi.
W miejscu występowania uzbrojenia prace wykonać ręcznie.

OZNACZENIA

w90 PE HD100, SDR17; PN10 — proj. wodociąg o średnicy Ø90 PEHD

proj. rura chronna do zabezpieczenia kabli; L=3,0m

W1 W2 — proj. węzły wodociągowe

HP80 — proj. hydrant naziemny Hp80

Długości przewodu zmierzono między węzłami W.

Potwierdzam, że niniejszy dokument został opracowany w wyniku prac geodezyjnych i kartograficznych, których ... za złożenie fałszywego oświadczenia.

Identyfikator zgłoszenia pozytywnego	GG.II.6640.164.2023
Organ służby geodezyjnej, który otrzymał zgłoszenie	PODGIK Starogard Gdański
Wykonawca prac geodezyjnych	Ukp. Geodezyjne Zbigniew Celej
Nr oraz data sporządzenia dokumentu zawierającego wynik pozytywnej weryfikacji	GG.II.6640.164.2023-33742 z 26.01.2023
Imię i nazwisko oraz nr uprawnień zawodowych kierownika prac	Mariusz Celej, Upr. geodezyjne, pomiary syt.-wys., real. i inwentaryzacji, Nr 20778

PODPIS ZAUFANY
ŁUKASZ LESZEK PRUSZAK
Zakupiony podpis ważny w dniu podpisu zaufanym

BIURO PROJEKTÓW SANITARNYCH
mgr inż. Łukasz Pruszak Trzciński 37B, 83-209 Godziszewo
tel. 518 016 918 e-mail: lukasz.pruszak@interia.pl

nazwa obiektu budowlanego: Sieć wodociągowa.	adres obiektu budowlanego: działki numer 5, 64, 82/2, 88; obręb 5 Skarszewy		
Przedmiot rysunku: Projekt zagospodarowania terenu.	styczeń 2023	skala: 1:500	1
opracował: mgr inż. Łukasz Pruszak	podpisy:		
projektant: mgr inż. Łukasz Pruszak uprawn. nr POM 0183/POOS/06			
sprawdził: mgr inż. Adam Szymborski uprawn. nr POM 0239/POOS/11			