

© autorzy
OpenStreetMap

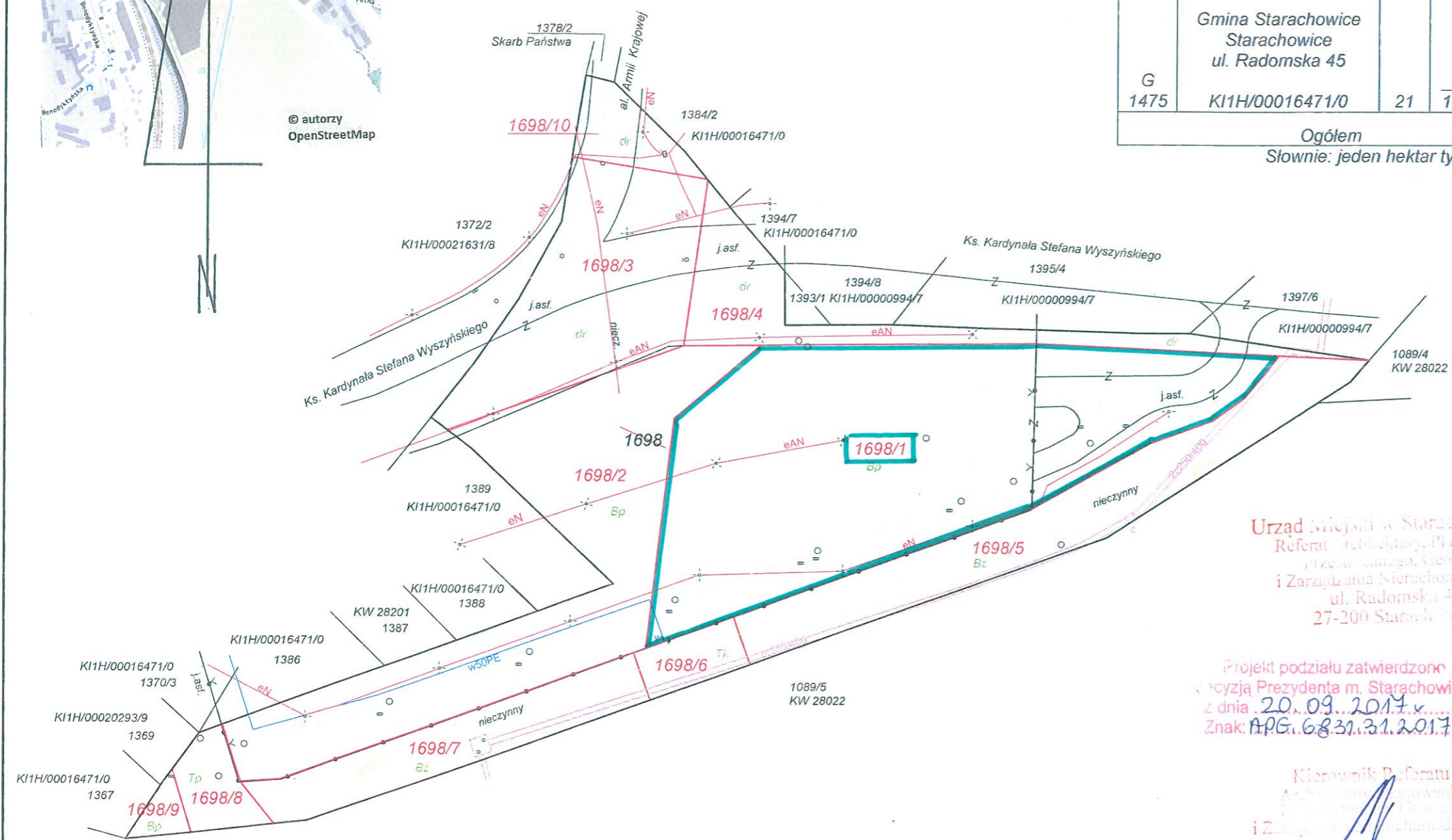

WYKAZ ZMIAN GRUNTOWYCH

Nr jedn. rej.	Właściciel Nomenklatura prawna gruntu	Nr ark. mapy	Stary stan			Nowy stan			Uwagi Położenie dz.
			Nr dz.	Rodz. użyt.	Pow. w ha	Nr dz.	Rodz. użyt.	Pow. w ha	
G 1475	Gmina Starachowice Starachowice ul. Radomska 45 KI1H/00016471/0	21	1698	ŁIV Bp N dr	0,2220 0,2753 05680 0,1124 1,1777	1698/1	Bp	0,4107	ul. Ks. Kardynała Stefana Wyszyńskiego -/- -/- -/- -/- -/- al. Armii Krajowej
						1698/2	Bp	0,2493	
						1698/3	dr	0,1462	
						1698/4	dr	0,0771	
						1698/5	Bz	0,1357	
						1698/6	Tk	0,0210	
						1698/7	Bz	0,0782	
						1698/8	Tp	0,0238	
						1698/9	Bp	0,0085	
						1698/10	dr	0,0272	
						Ogółem			

Słownie: jeden hektar tysiąc siedemset siedemdziesiąt siedem metrów kwadratowych

Wykaz synchronizacyjny

Stan hipoteczny KI1H/00016471/0			Stan w ewid. gruntów	
AM	Nr dz. hip.	Pow. w ha	Nr dz. ewid.	Pow. w ha
	1390	0,0907		
	1391	0,0957		
	1392	0,0919		
	1393/2	0,2163		
	1394/9	0,0046		
	1395/5	0,1078		
	1397/2	0,3708		
21	1397/7	0,1970	1698	1,1777
razem		1,1748	razem	1,1777

Urząd Miejski w Starachowicach
Referat Architektury, Planowania
Przestrzennego, Geodezji
i Zarządzania Nieruchomościami
ul. Radomska 45
27-200 Starachowice

Projekt podziału zatwierdzono
uchwałą Prezydenta m. Starachowice
z dnia 20.09.2017 r.
Znak: APG.6831.31.2017.DG

Kierownik Referatu
Architektury, Planowania
Przestrzennego, Geodezji
i Zarządzania Nieruchomościami
mgr Sylwester Jurek

Podpisano się, że niniejszy dokument został opracowany w wyniku prac
geodezyjnych i kartograficznych, których rezultatem jest niniejszy techniczny
wzrosty do ewidencji nieruchomości państwowej
zobowiązany geodezyjny i kartograficzny

STAROSTA STARACHOWICKI

Identyfikacja i wyznaczenie granic - opłata techniczna

2017, 2017. 1266

2017-09-18

Zup. STAROSTY
Geodeta Powiatowy
Dyrektor Wydziału Geodezji
i Kartografii i Katastru
mgr inż. Sylwester Spadło

woj. świętokrzyskie
pow. starachowicki
m. STARACHOWICE
Jednostka ewid. 261101_1
obręb nr 261101_1.0005
ul. Ks. Kardynała Stefana Wyszyńskiego
ark. 21
dz. nr 1698
GK.6640.1229.2017

MAPA SYTUACYJNA
z projektem podziału nieruchomości
SKALA 1:1000
Mapę wykonano na podstawie operatu ewidencji gruntów
pomiaru uzupełniającego oraz Postanowienia Prezydenta
Miasta Starachowice z dnia 23.08.2017 r. znak:
APG.6831.31.2017.DG

Granice przyjęto
według stanu
prawnego

Wykonawca: Ryszard Drózd
Nr uprawnień 11731
GEODETA UPRAWNIONY
Ryszard Drózd
27-200 STARACHOWICE
ul. Młynarska 28 a, tel. 274-50-31
nr upr. 11731, NIP 604-105-17-67
Starachowice wrzesień 2017 r.