

Kopia mapy zasadniczej  
Skala 1:500

Województwo: dolnośląskie  
Powiat: kamiennogórski  
Jednostka ewid.: 020702\_2 Kamienna Góra - obszar wiejski  
Obręb: 0015 GORZESZÓW  
Działka: 189,190/1  
Id zamówienia: GD.6642.1.179 .2023  
Godło arkusza mapy: 5.139.30.05.3.2, 5.139.30.05.3.4  
Układ współrzędnych: 2000/15  
Układ wysokości: PL-EVRF2007-NH

Nazwa organu prowadzącego państwowy zasób geodezyjny i kartograficzny	STAROSTA KAMIENNOGÓRSKI
Identyfikator ewidencyjny materiału zasobu	P.0207.2018.709
Nazwa materiału zasobu	Kopia mapy zasadniczej
Data wykonania kopii materiału zasobu	24-02-2023r. WYDZIAŁ GEODEZJI
Imię, nazwisko i podpis osoby reprezentującej organ	Pomoc administracyjna Maria Zeliunko <i>Maria Zeliunko</i>

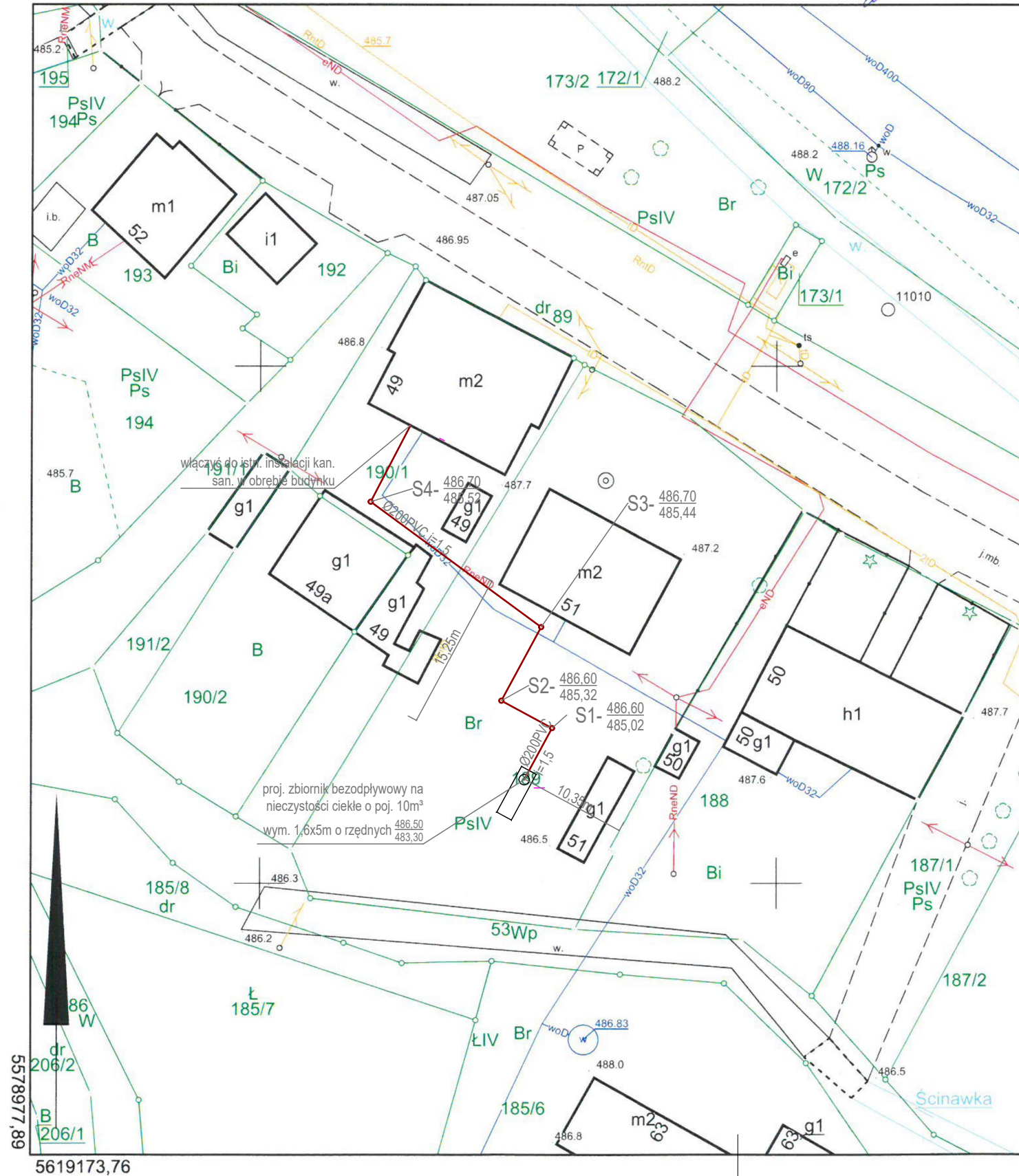

LEGENDA:

- proj. zewn. inst. kanalizacji san. Ø200PVC
- proj. studzienka kan. san. Ø425 - zlokalizowana na załamaniach, o rzędnych  $\frac{\text{terenu}}{\text{dna}}$  m n.p.m

obiekt:	Montaż bezodpływowego zbiornika na nieczystości ciekłe wraz z zewnętrzną instalacją kanalizacji sanitarnej dla budynku mieszkalnego wielorodzinnego Gorzeszów 49	
adres inwestycji:	dz. nr 190/1, 189, obręb 0015 Gorzeszów, 020702_2 Kamienna Góra -obszar wiejski	stadium: PB
projektant:	mgr inż. Izabela Odzimek <small>uprawnienia budowlane do projektowania bez ograniczeń w specjalności instalacyjnej nr 334/DOŚ/12</small>	
sprawdził:		
temat rysunku:	Projekt zagospodarowania terenu	skala: 1:100
data:	13.03.2023	branża: sanitarna
		nr rysunku: 1/S

WSZELKIE PRAWA ZASTRZEŻONE. Kopiowanie i rozpowszechnianie bez zezwolenia jest PRAWNIE ZABRONIONE.