

Legenda	
1	Ściany zewnętrzne tynk silikałowo-silikonowy, kolor RAL9001 (cream); Bonie szer. 20mm, systemowe PCV kolor RAL 9001 (cream)
2	Ściany zewnętrzne tynk silikałowo-silikonowy, kolor RAL7044 (silk grey);
3	Cokół, tynk mozaikowy kolor RAL 7037 (szary stalowy)
4	Stołarka okienna i drzwiowa, kolor RAL 7037 (szary, grafitowy, mały)
5	Tynk odrenno dekoracyjny np. Ceresit CT720 visage, kolor Canada Wanut
6	Pokrycie dachowe kolor RAL 7037 (szary, stalowy),
7	Obróbki blacharskie, rynny, rury spustowe blacha ocynkowana, powlekana powłoką poliestrową kolor RAL 7037 (szary stalowy)
8	Elementy drewniane przy wejściu drewno klejone kolor Canada Wanut
9	Daszki systemowe przeszklone

UWAGI:

- 1) RYSUNKI ARCHYTEKTONICZNE NALEŻY ROZPATRYWAC WYŁĄCZNIE Z CZĘŚCIĄ OPISOWĄ ORAZ ZWIĄZANYMI OPRACOWANAMI BRANŻOWYMI;
- 2) WYKONAWCA ZOBOWIĄZANY JEST DOKŁADNIE ZAPOZNAĆ SIĘ Z PROJEKTEM I WARUNKAMI ISTNIEJĄCYMI NA PLACU BUDOWY A TAKŻE SPRAWDZIĆ WYMIARY NA BUDOWIE I PRZEKAZAĆ INFORMACJE O EWENTUALNYCH ROZBIEŻNOŚCIACH PROJEKTANTOWI;
- 3) WSZELKIE ZASTOSOWANIE ROZWIĄZANIA I MATERIAŁY MUSZĄ MIEĆ WYMAGANE CERTYFIKATY I APROBATY DOPUSZCZAJĄCE DO STOSOWANIA W BUDOWNICTWIE;
- 4) WSZYSTKIE ROBOTY MAJĄ BYĆ WYKONANE ZGODNIE Z WYMAGANIAM OKREŚLONYMI PRZEZ PRAWO BUDOWLANE I WSZELKIE UWARUNKOWANIA PRAWNE I TECHNICZNE DOTYCZĄCE SZTUKI BUDOWLANEJ;
- 5) W SPRAWACH NIEUJĘTYCH W PROJEKcie NALEŻY STOSOWAĆ:
 - WARUNKI TECHNICZNE WYKONANIA I ODBIORU ROBÓT BUDOWLANYCH
 - OBOWIAZUJĄCE NORMY
 - INSTRUKCJE I WARUNKI TECHNICZNE PRODUCENTÓW
- 6) ZAGADNIENIA OCHRONY POŻAROWEJ I WYMAGANIA BUDOWLANE WG OPRACOWANIA ZABEZPIECZEŃ PPOŻ.
- 7) WSZYSTKIE WĄTPLIWOŚCI WYJAŚNIAĆ Z AUTOREM;
- 8) NIE SKAŁOWAĆ RYSUNKÓW;

LEGENDA:

- C** OZNACZENIE OSI
- przekrój przez elementy wykonane z ceramiki (np. pustak ceramiczny)
 - przekrój przez elementy konstrukcyjne żelbetowe (np. ściana żelbetowa, rdzeń, słup)
 - elementy konstrukcyjne znajdujące się przed płaszczyzną cięcia przekroju / rzutu
 - elementy znajdujące się za płaszczyzną cięcia przekroju / rzutu
- a) b) c) d)
- koty wysokościowe stanu wykończonego
a) na rzucie b) na przekroju / elewacji
 - koty wysokościowe stanu surowego
c) na rzucie d) na przekroju / elewacji
- wejście/wjazd do budynku na poziomie zerowym lub powyżej
 - wejście/wjazd do budynku poniżej poziomu zerowego
 - przegrody pionowe wg opisu i zestawienia przegród budowlanych
 - przegrody poziome wg opisu i zestawienia przegród budowlanych
 - rura wywiewna, wentylacyjna
 - rura spustowa
 - wpust podłogowy, kratka ściekowa
 - wpust dachowy,

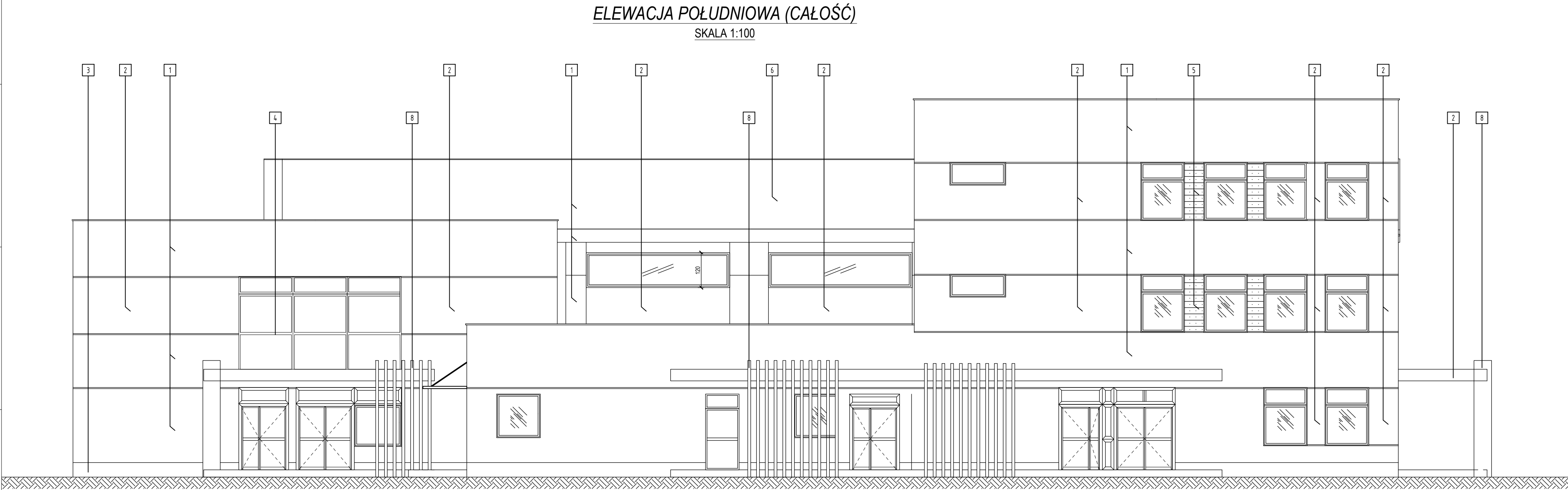

00	DO ZATWIERDZENIA	W.K.
NR		KREŚLIŁ
 <div>Ośiedle Młodych 18/59, 39-120 Śędziszów Młp. biuro adres: ul. Armii Krajowej 4, Śędziszów Młp. tel. 663-136-690, 697-606-279 NIP 818-154-36-93, REGON 180828593</div>		
Nazwa i adres inwestycji: BUDOWY SZKOŁY I PODSTAWOWEJ WRAZ Z SALĄ GIMNASTYCZNĄ I ZAPLECZEM TECHNICZNYM ORAZ NIEZBEDNĄ INFRASTRUKTURĄ TECHNICZNĄ NA DZ. NR EWID. 653/10, 656/1 W OBRĘBIE EWIDENCYJNYM ROPCZYCE - WITKOWICE.		Nr projektu: 25/2018
Temat rysunku: ELEWACJA PÓŁNOCNA, POŁUDNIOWA)		Skala: ARCHITEKTURA 1:100
Projektował: mgr inż. arch. Anna Jando – Roztoczyńska	Uprawnienia bud.: UAN-8346/24/85	Podpis: Data: 20.08.2020r.
Sprawdził: mgr inż. arch. Joanna Włoskiewicz	RZ/A-12/10	Nr rysunku: SW-PW-AR-08
Opracował: mgr inż. Sebastian Stec		
mgr inż. Wojciech Krzeszowiec		
WSZELKIE PRAWA ZASTRZEŻONE KOPIOWANIE ZABRONIONE.		