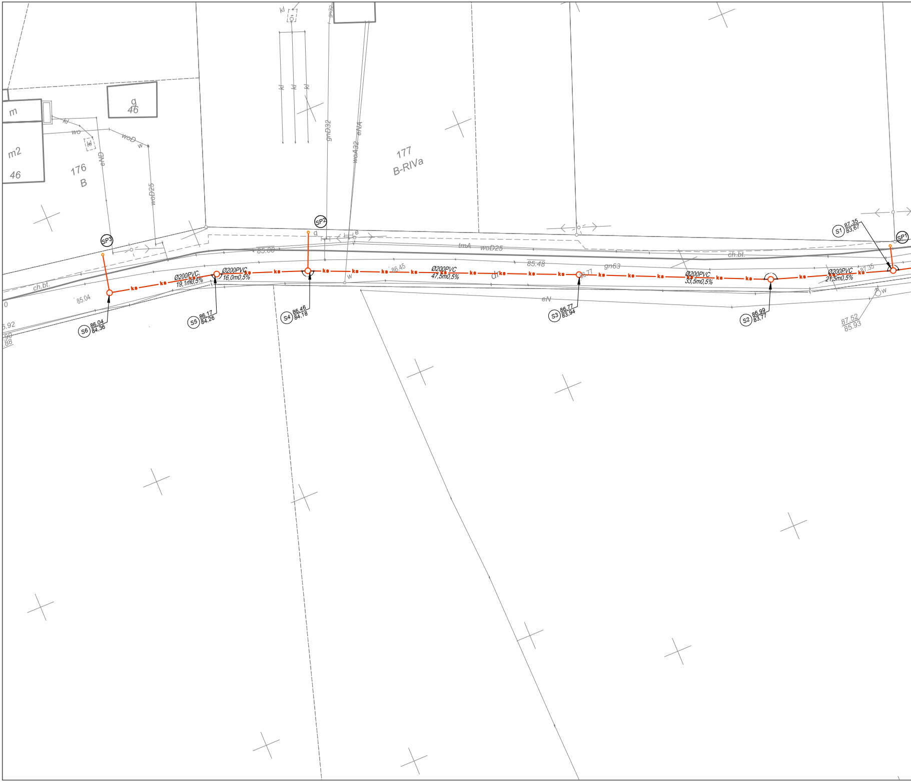
m
m2
46
g
46
176
B
177
B-RIVa
kl
kl
kl
kl
kl
wo
woD
w
eND
woD25
gnD32
gn32
eNA
woA32
SP1
SP2
SP3
g
e
tmA
woD25
ch.bt.
ch.bt.
85.00
85.04
85.48
86.45
87.35
gn63
eN
dr
w
w
Ø200PVC
19,1m0,5%
Ø200PVC
16,0m0,5%
Ø200PVC
47,5m0,5%
Ø200PVC
33,5m0,5%
Ø200PVC
21,5m0,5%
S1 87,35 / 83,67
S2 86,99 / 83,77
S3 86,77 / 83,94
S4 86,46 / 84,18
S5 86,17 / 84,26
S6 86,04 / 84,36
87.52 / 85.93
5.92
ks

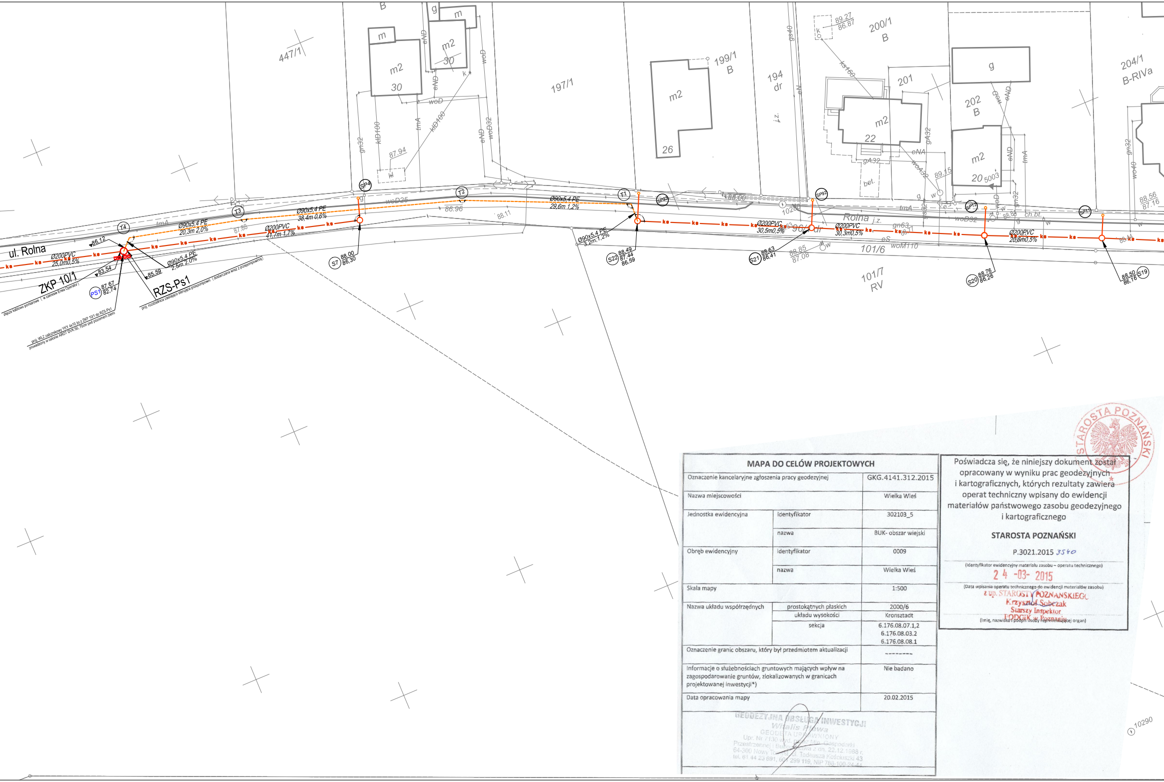
ul. Rolna
ZKP 10/1
RZS-Ps1
złącze kablowo pomiarowe (w zakresie Enea Operator)
proj. WLZ zasilający YKY 4x10 ze z ZKP 10/1 do RZS-Ps1
prowadzony w osłonie AROT DVK 50, 70cm pod poziomem ziemi
proj. rozdzielnica zasilająco sterująca przepompowni (dostarczana wraz z przepompownią)
PS1 87,67 82,74
86,12
83,54
85,59
Ø200PVC 25,0m0,5%
Ø90x5,4 PE 20,3m 2,0%
Ø90x5,4 PE 2,5m 2,0%
Ø90x5,4 PE 38,4m 0,6%
Ø200PVC 41,7m 1,7%
Ø90x5,4 PE 29,6m 1,2%
Ø90x5,4 PE 3,2m;1,2%
Ø200PVC 30,5m0,5%
Ø200PVC 30,3m0,5%
Ø200PVC 20,6m0,5%
T1
T2
T3
T4
SP4
SP93
SP92
SP12
SP11
S7 88,00 86,30
S22 88,49 87,44 86,59
S21 88,63 86,41
S20 88,76 86,26
S19 88,50 86,16
ks
447/1
197/1
199/1 B
194 dr
200/1 B
201
202 B
204/1 B-RIVa
101/6
101/7 RV
96/1 dr
Rolna j.z.
m2
30
26
22
20
5003
m
g
B
bet.
woD25
tmA
woD
kID100
gn32
eND
woD32
woA32
gA32
eNA
gn63
woM110
eS
ch.bt.
ks160
87.94
86.96
88.11
87.88
88.00
89.27
86.87
89.15
88.85
87.08
88.56
87.16
10290

MAPA DO CELÓW PROJEKTOWYCH

Oznaczenie kancelaryjne zgłoszenia pracy geodezyjnej		GKG.4141.312.2015
Nazwa miejscowości		Wielka Wieś
Jednostka ewidencyjna	identyfikator	302103_5
	nazwa	BUK- obszar wiejski
Obręb ewidencyjny	identyfikator	0009
	nazwa	Wielka Wieś
Skala mapy		1:500
Nazwa układu współrzędnych	prostokątnych płaskich	2000/6
	układu wysokości	Kronsztadt
	sekcja	6.176.08.07.1,2 6.176.08.03.2 6.176.08.08.1
Oznaczenie granic obszaru, który był przedmiotem aktualizacji		--------
Informacje o służebnościach gruntowych mających wpływ na zagospodarowanie gruntów, zlokalizowanych w granicach projektowanej inwestycji*)		Nie badano
Data opracowania mapy		20.02.2015

GEODEZYJNA OBSŁUGA INWESTYCJI
Witalis Plewa
GEODETA UPRAWNIONY
Upr. Nr 7130 wyd. przez Min. Gospodarki
Przestrzennej i Budownictwa z dn. 22.12.1988 r.
64-300 Nowy Tomyśl, ul. Tadeusza Kościuszki 43
tel. 61 44 23 691, 601 299 119, NIP 788-100-24-44

Poświadcza się, że niniejszy dokument został opracowany w wyniku prac geodezyjnych i kartograficznych, których rezultaty zawiera operat techniczny wpisany do ewidencji materiałów państwowego zasobu geodezyjnego i kartograficznego

STAROSTA POZNAŃSKI

P.3021.2015 3540

(Identyfikator ewidencyjny materiału zasobu – operatu technicznego)

24 -03- 2015

(Data wpisania operatu technicznego do ewidencji materiałów zasobu)

z up. STAROSTY POZNAŃSKIEGO
Krzysztof Sobczak
Starszy Inspektor
PODGiK w Poznaniu

(Imię, nazwisko i podpis osoby reprezentującej organ)

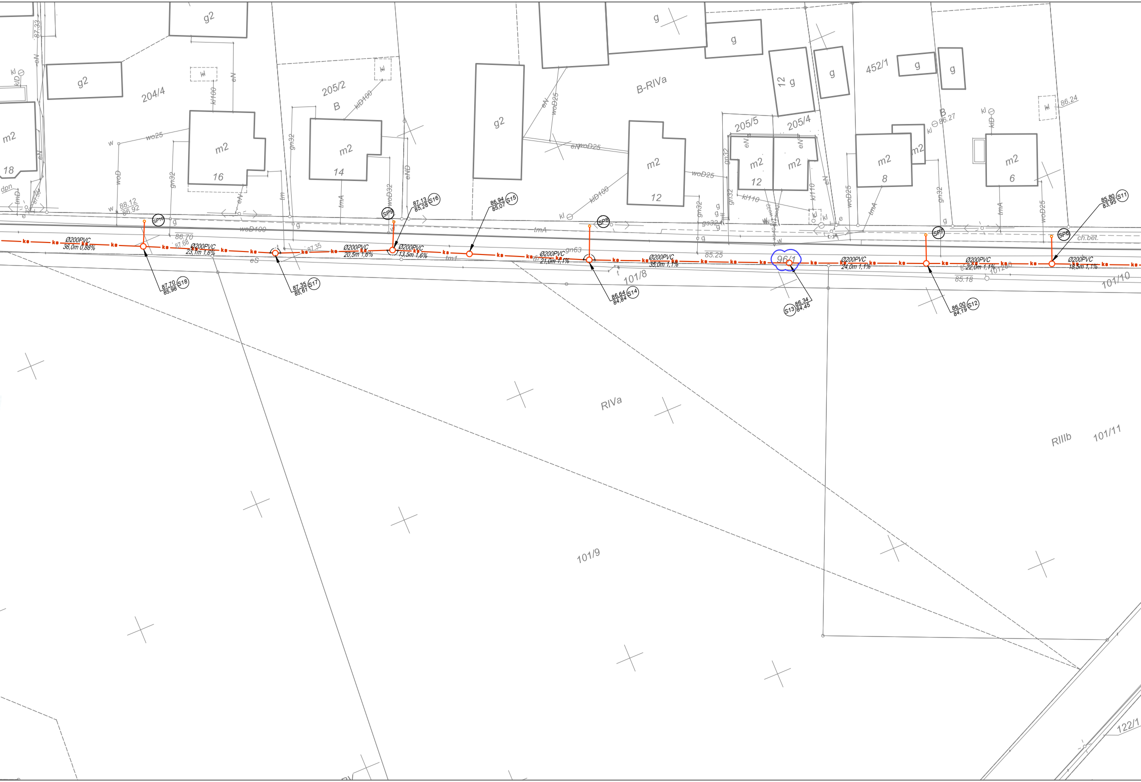
g2
204/4
205/2
B
m2
18
16
14
g2
B-RIVa
g
12 g
452/1
205/5
205/4
m2
12
8
6
B
86.24
86.27
88.12
86.92
86.70
87.68
87.35
85.25
85.18
woD100
tmA
gn63
eS
tm1
ch.bet.
87,70
85,98
S18
87,35
85,61
S17
87,13
85,28
S16
86,94
85,07
S15
86,64
84,84
S14
S13
86,34
84,45
86,00
84,19
S12
85,80
83,95
S11
SP10
SP9
SP8
SP7
SP6
Ø200PVC
36,0m 0,88%
Ø200PVC
23,1m 1,6%
Ø200PVC
20,5m 1,6%
Ø200PVC
13,5m 1,6%
Ø200PVC
21,0m 1,1%
Ø200PVC
35,0m 1,1%
Ø200PVC
24,0m 1,1%
Ø200PVC
22,0m 1,1%
Ø200PVC
18,5m 1,1%
ks
96/1
101/8
101/10
101/9
RIVa
RIIIb
101/11
122/1
woD
gn32
eN
kl
klD
klD100
woD25
eNwoD25
woD32
eND
tmA
kl110
wo25
woD25

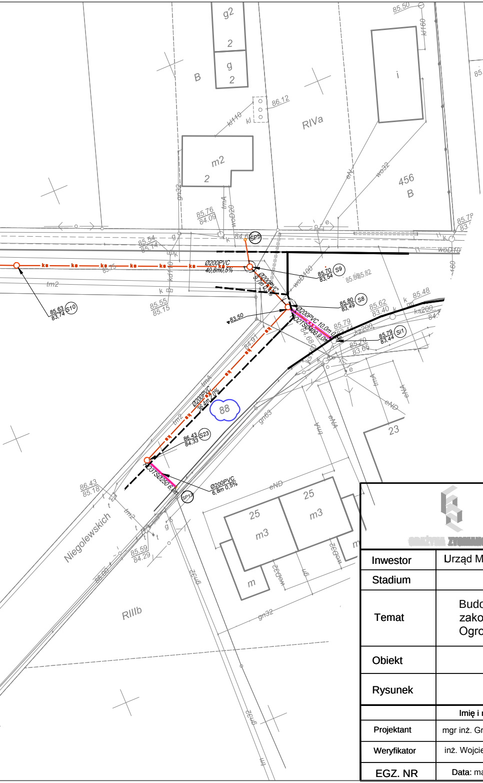
85.50
kl160
g2
2
g
2
B
i
85.00
86.12
kl110
kl
RIVa
m2
2
wo32
eN
456
B
gn32
85.76
84.09
tmA
woD20
85.78
83.7
85.54
85.14
g
k
84.6
SP5
woD10
Ø200PVC
40,8m0,5%
85.70
83,54
S9
woD100
85.86
85.82
Ø200PVC
9,7m 0,5%
tm2
kd110
k
85.55
85.15
85.63
83,74
S10
85.80
83,49
S8
85.62
83.40
85.48
ks200
83.50
Ø200PVC 10,0m 0,5%
RO2TSØ400 9,0m
85.79
83.44
ks200
85.79
83,44
Si1
85.70
83.65
84.91
84.68
tmA
Ø200PVC
36,4m 2,0%
88
tm2
gn63
tmA
eNA
eND
tmA
eNA
23
86.43
84,33
S23
86.43
85.18
RO3TSØ250 6,0m
Ø200PVC
6,8m 0,5%
SP13
eND
25
m3
25
m3
m
woD32
gn
woD32
Niegolewskich
tm2
85.59
84.29
86.00
gn32
RIIIb
gn32
gn32
tm

Legenda

proj.kanał sanitarny	— ks — ks —
proj. kanał tłoczny	- - - - - - - -
proj. przyłącze ks	———
proj. studnia ks	○
proj. studnia przyłączeniowa	○
proj. rura osłonowa	═══
proj. przepompownia	PS1
proj. szafki elektryczne	⊠⊠

GRAŻYNA ZYGMANOWSKA

ul. Hetańska 5/3
60-254 Poznań
gracha@icpnet.pl

Inwestor	Urząd Miasta i Gminy w Buku
Stadium	PROJEKT BUDOWLANO-WYKONAWCZY
Temat	Budowa kanalizacji sanitarnej, grawitacyjnej z PVC wraz z przykanalikami zakończonymi studniami przyłączeniowymi w Wielkiej Wsi w ulicach Rolnej, Ogrodowej, Nowej, Bocznej, Smugi oraz w Buku w ul. Słonecznej i św. Rocha
Obiekt	Kanalizacja sanitarna
Rysunek	Plan sytuacyjny arkusz 1- ul. Rolna

	Imię i nazwisko	nr uprawnień projektowych	Podpis	Skala
Projektant	mgr inż. Grażyna Zygmanowska	143/73Pm w specjalności projektowanie instalacji i sieci sanitarnych		1:500
Weryfikator	inż. Wojciech Horyński	136/82/Pw w specjalności projektowanie instalacji i sieci sanitarnych		
EGZ. NR	Data: maj 2015r.			RYS. NR 2.1