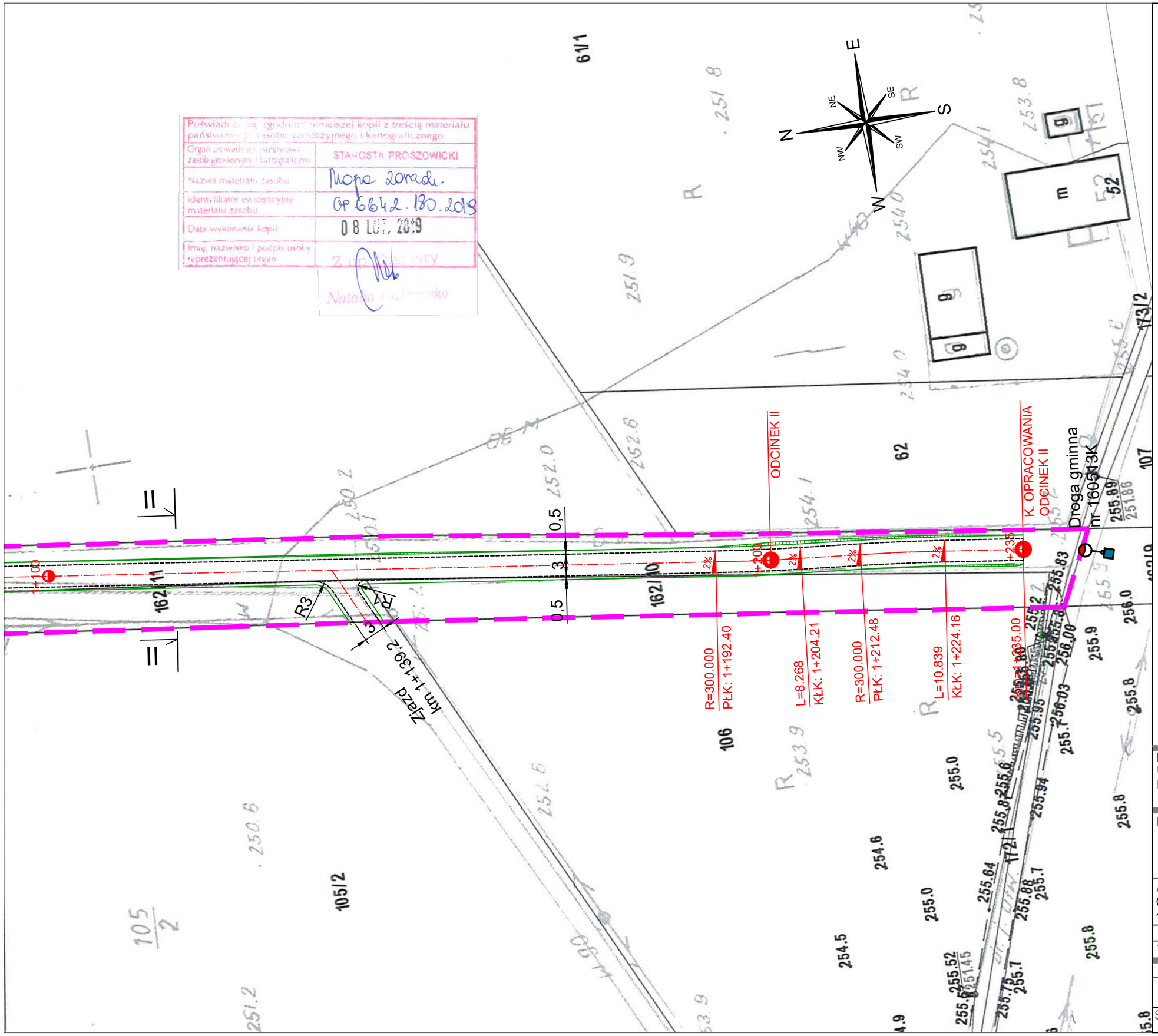

LEGENDA:

- istn. pas drogowy
- linia terenu niezbędnego do czasowego zajęcia w celu realizacji całości inwestycji tj. budowy zjazdów
- proj. oś drogi
- proj. krawędź jezdni
- proj. pobocze
- proj. zjazd o naw. bitumicznej
- proj. skarpa
- przepust drogowy
- proj. system solarnego oświetlenia drogi

Inwestor:
Urząd Gminy Koniusza
Koniusza 55
32-104 Koniusza

Nazwa Inwestycji:
Remont drogi gminnej nr 160548K Glewiec „Traf" na odcinku - w km 0+000 do 0+245 na odcinku II - w km 0+860 do 1+200 w miejscowości Glewiec w gminie Koniusza

Adres Inwestycji:
Glewiec, działka nr ew. 162/10, 162/11, 162/12, 162/13, 162/14, 162/15, 162/18, 168, 169 obr. 0008

Faza Projektu	Projekt Budowlany
Temat Rysunku	Plan sytuacyjny

Funkcja	Imię i nazwisko	Nr Uprawnień	Data	Podpis
Projektant	mgr inż. Marek Sabat	SWK/0067/PBD/16	Listopad 2024	

Skala: 1:500	Branża: Drogowa	Nr rys:	2.5