

JEDNOSTKA PROJEKTOWA

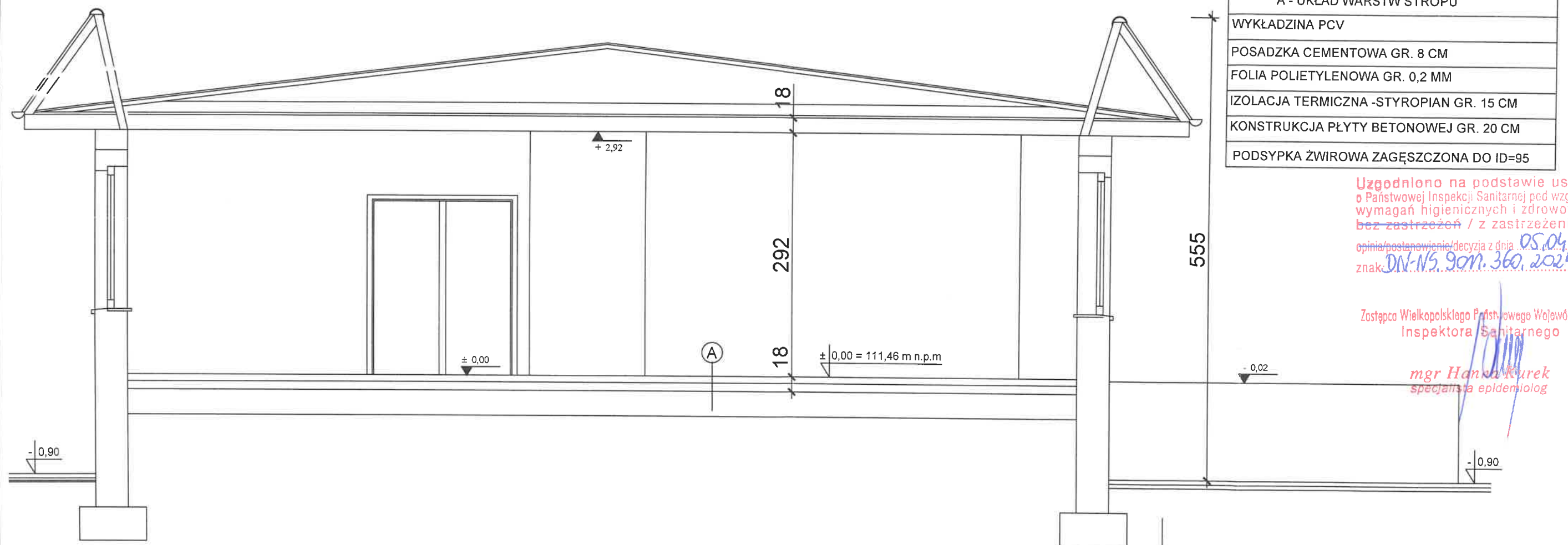

BIURO PROJEKTÓW I REALIZACJI INWESTYCJI
"EVPOL"
UL. MAKSYMILIANA GIERYMSKIEGO 23
64-100 LESZNO
TELEFON KOM. 0-601-423-685
REGON 411121783 NIP 697-002-72-50

UWAGI I OPISY



A - UKŁAD WARSTW STROPU

| |
|---|
| WYKŁADZINA PCV |
| POSADZKA CEMENTOWA GR. 8 CM |
| FOLIA POLIETYLENOWA GR. 0,2 MM |
| IZOLACJA TERMICZNA -STYROPIAN GR. 15 CM |
| KONSTRUKCJA PŁYTY BETONOWEJ GR. 20 CM |
| PODSYPKA ŻWIROWA ZAGĘSZCZONA DO ID=95 |

Uzgodniono na podstawie ustawy
o Państwowej Inspekcji Sanitarnej pod względem
wymagań higienicznych i zdrowotnych
~~bez zastrzeżeń~~ / z zastrzeżeniami,
opinia/postanowienie/decyzja z dnia 05.04.2024
znak DN-N5.90m.360.2024

Zastępca Wielkopolskiego Państwowego Wojewódzkiego
Inspektora Sanitarnego

mgr Hanna Kurek
specjalista epidemiolog

| | | | | |
|-------------|--|------------------------|---|-----|
| INWESTYCJA | PRZEBUDOWA GMINNEGO CENTRUM KULTURY NA PRZEDSZKOLE | PROJEKTANT PROWADZĄCY: | inż. Marek Łysiak upr.proj.nr 296/81/Lo w specjalności konstrukcyjnej | lvs |
| INWESTOR | GMINA KRZEMIENIEWO UL.DWORCOWA NR 34 64-120 KRZEMIENIEWO | | | |
| OBIEKT | BUDYNEK PRZEDSZKOLA | | | |
| LOKALIZACJA | KRZEMIENIEWO UL. ZIELONA 6 DZIAŁKI NR 608/3, 607/8, 609/3 | | | |

PRZEDMIOT RYSUNKU

PRZEKRÓJ A-A

| | | | | | |
|---------------------------------|------------------------|-----------------|---------------|--------------|-----------------|
| STADIUM PROJEKT BUDOWLANY | BRANZA ARCHITEKTURA | DATA 03-2024 | SKALA 1:50 | STRONA 02 | NR RYS. A-02 |
|---------------------------------|------------------------|-----------------|---------------|--------------|-----------------|

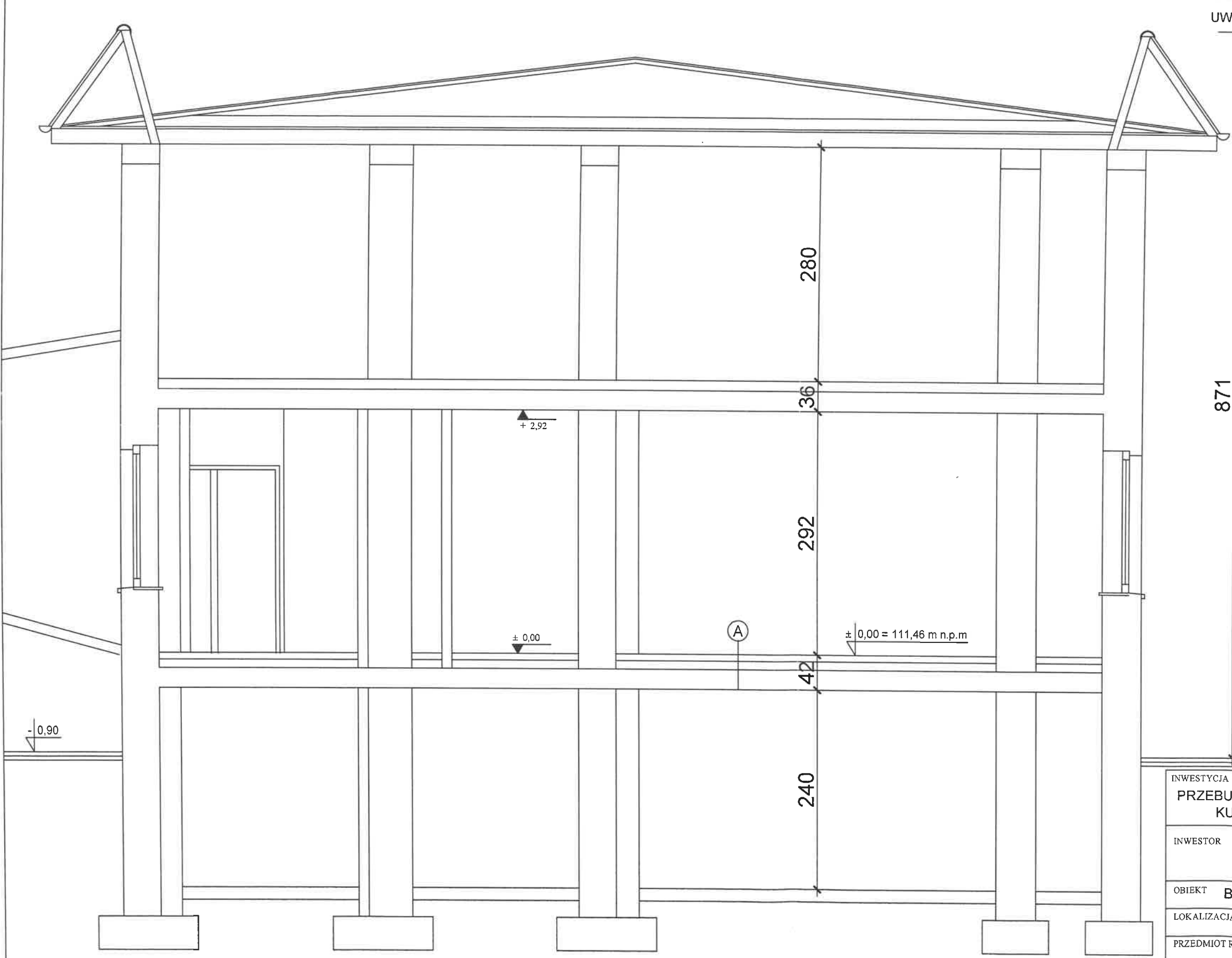

UWAGI I OPISY

| |
|--|
| A - UKŁAD WARSTW STROPU |
| WYKŁADZINA PCV |
| POSADZKA CEMENTOWA GR. 5 CM |
| FOLIA POLIETYLENOWA GR. 0,2 MM |
| IZOLACJA TERMICZNA -STYROPIAN GR. 5 CM |
| KONSTRUKCJA STROPU ŻELBETOWEGO GR. 24 CM |
| TYNK CEMENTOWO-WAPIENNY GR.1,5 CM |

Uzgodniono na podstawie ustawy
o Państwowej Inspekcji Sanitarnej pod względem
wymagań higienicznych i zdrowotnych
~~bez zastrzeżeń~~ / z zastrzeżeniami,
opinia/postanowienie/decyzja z dnia 05.04.2024
znak DN-15.904.360.2024

Zastępca Wielkopolskiego Państwowego Wojewódzkiego
Inspektora Sanitarnego

mgr Hanna Kurek
specjalista epidemiolog

| | | | | |
|---------------------------------|---|------------------------|---|-----------------|
| INWESTYCJA | PRZEBUDOWA GMINNEGO CENTRUM KULTURY NA PRZEDSZKOLE | PROJEKTANT PROWADZĄCY: | inż. Marek Łysiaś upr. proj. nr 296/81/Lo w specjalności konstrukcyjnej | |
| INWESTOR | GMINA KRZEMIENIEWO UL. DWORCOWA NR 34 64-120 KRZEMIENIEWO | | | |
| OBIEKT | BUDYNEK PRZEDSZKOLA | | | |
| LOKALIZACJA | KRZEMIENIEWO UL. ZIELONA 6 DZIAŁKI NR 606/3, 607/8, 609/3 | | | |
| PRZEDMIOT RYSUNKU | PRZEKRÓJ B-B | | | |
| STADIUM PROJEKT BUDOWLANY | BRANŻA ARCHITEKTURA | DATA 03-2024 | SKALA 1:50 | STRONA 03 |
| | | | | NR RYS. A-03 |