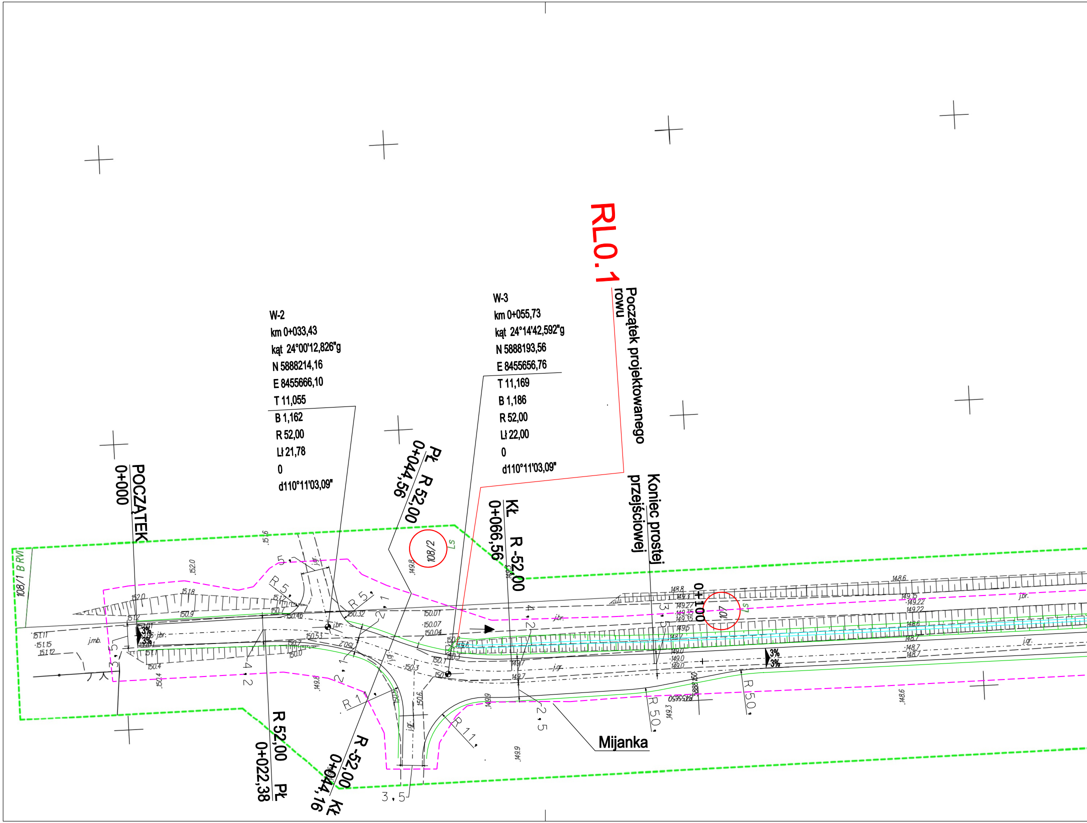
RL0.1
Początek projektowanego rowu
W-2
km 0+033,43
kąt 24°00'12,826"g
N 5888214,16
E 8455666,10
T 11,055
B 1,162
R 52,00
Lł 21,78
0
d110°11'03,09"
W-3
km 0+055,73
kąt 24°14'42,592"g
N 5888193,56
E 8455656,76
T 11,169
B 1,186
R 52,00
Lł 22,00
0
d110°11'03,09"
POCZĄTEK
0+000
Pł R 52,00
0+044,56
Kł R -52,00
0+066,56
Koniec prostej przejściowej
0+100
108/2
108/1 B RVI
107
Ls
R 52,00
0+022,38 Pł
R -52,00
0+044,16 Kł
Mijanka
R 5
R 11
R 50
3%
3%
j.br.
j.gr.
j.mb.
3,5
4,2
2,1
2,5
148.6
148.8
149.0
149.9
150.0
150.4
151.11
151.15
151.12
152.0

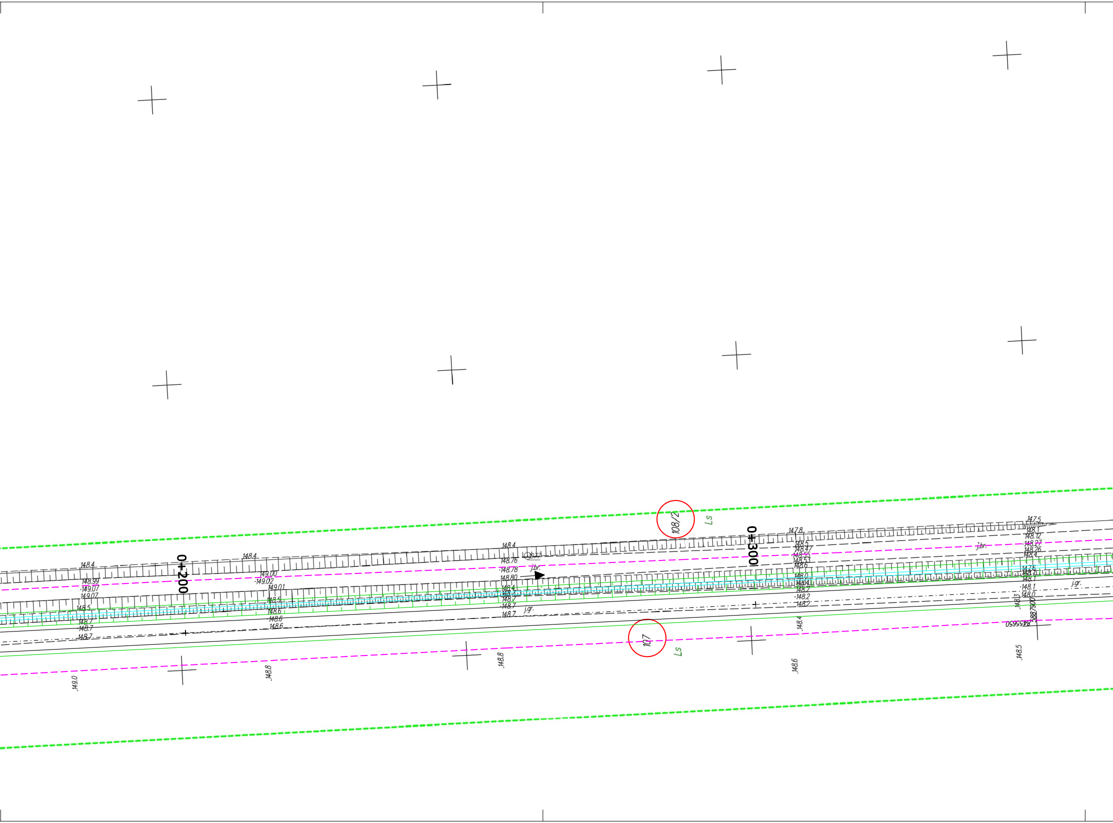
0+200
0+300
108/2
107
Ls
Ls
148.4
148.4
148.99
149.07
149.07
148.5
148.7
148.7
148.7
149.00
149.02
149.01
148.5
148.6
148.6
148.6
149.0
148.8
148.4
148.76
148.78
148.80
148.4
148.7
148.7
148.7
j.br.
j.gr.
148.8
147.8
148.5
148.47
148.55
148.53
148.6
148.0
148.4
148.2
148.2
148.2
148.4
148.6
j.br.
147.5
148.1
148.12
148.27
148.26
148.4
147.6
148.1
148.1
148.1
148.0
j.gr.
148.3
5887900
8455650
148.5

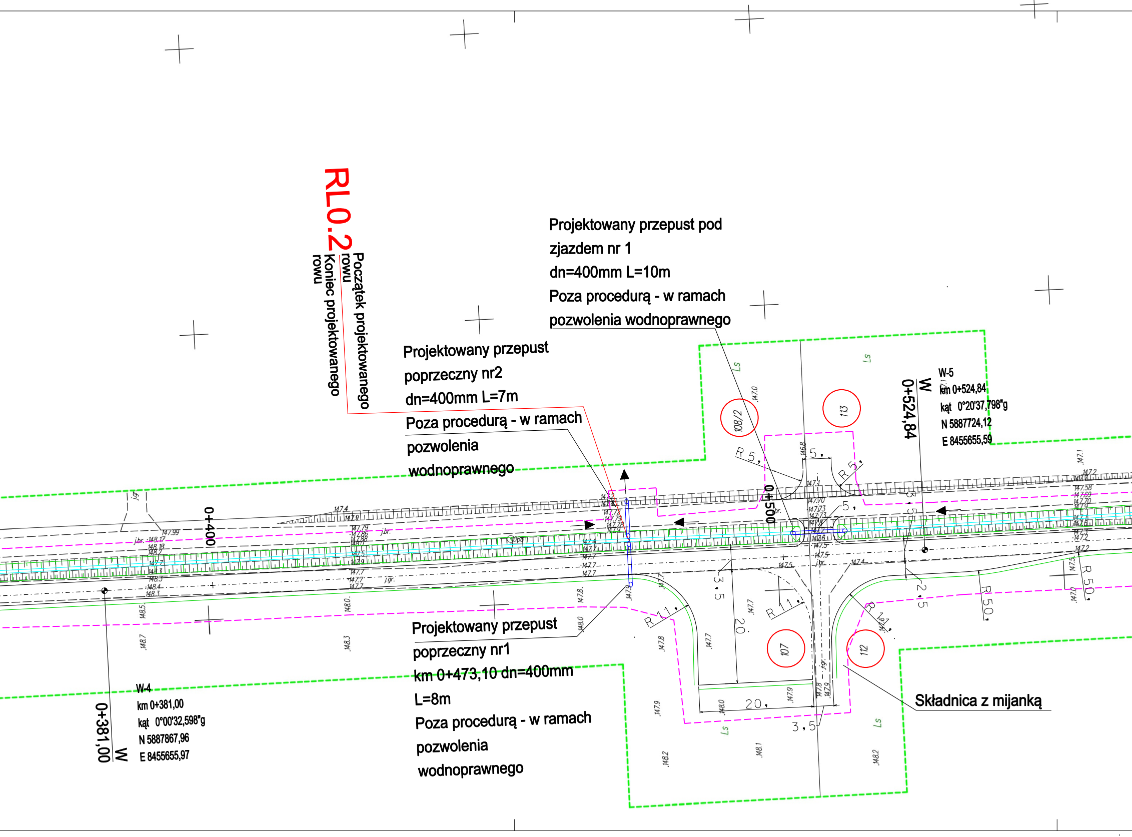
RL0.2
Początek projektowanego rowu
Koniec projektowanego rowu
Projektowany przepust pod zjazdem nr 1
dn=400mm L=10m
Poza procedurą - w ramach pozwolenia wodnoprawnego
Projektowany przepust poprzeczny nr2
dn=400mm L=7m
Poza procedurą - w ramach pozwolenia wodnoprawnego
Projektowany przepust poprzeczny nr1
km 0+473,10 dn=400mm
L=8m
Poza procedurą - w ramach pozwolenia wodnoprawnego
Składnica z mijanką
0+400
0+500
W 0+524,84
W-5
km 0+524,84
kąt 0°20'37,798"g
N 5887724,12
E 8455655,59
W 0+381,00
W-4
km 0+381,00
kąt 0°00'32,598"g
N 5887867,96
E 8455655,97
108/2
113
107
112
Ls
R 5,
R 11,
R 50,
R 11,
R 16,
3,5
2,5
20,
5,
j.gr.
j.br.

Legenda

⑤⑥④	Numery działek ewidencyjnych obj. opracowaniem
-·-·-	Oś proj. drogi
—	Krawędź proj. drogi
—	Krawędź proj. pobocza
▨	Proj. budowa / przebudowa rowu
⊂-·-·-⊃	Proj. przepusty poza procedurą - w ramach pozwolenia wodnoprawnego
- - - -	Obszar objęty opracowaniem

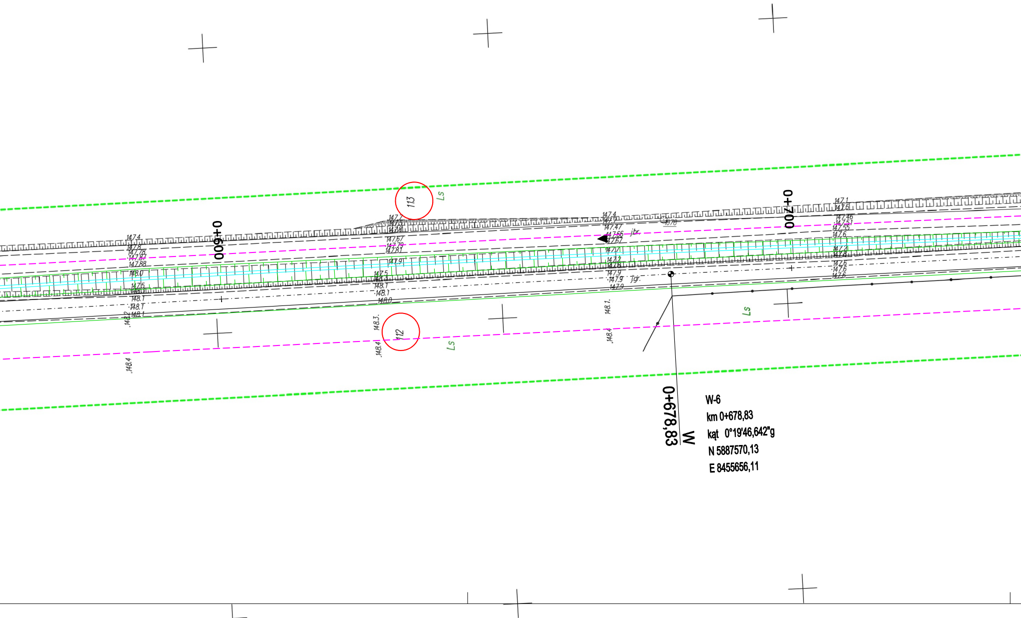
113
Ls
0+600
0+700
112
Ls
Ls
jbr.
jgr.
0+678,83
W

W-6
km 0+678,83
kąt 0°19'46,642"g
N 5887570,13
E 8455656,11

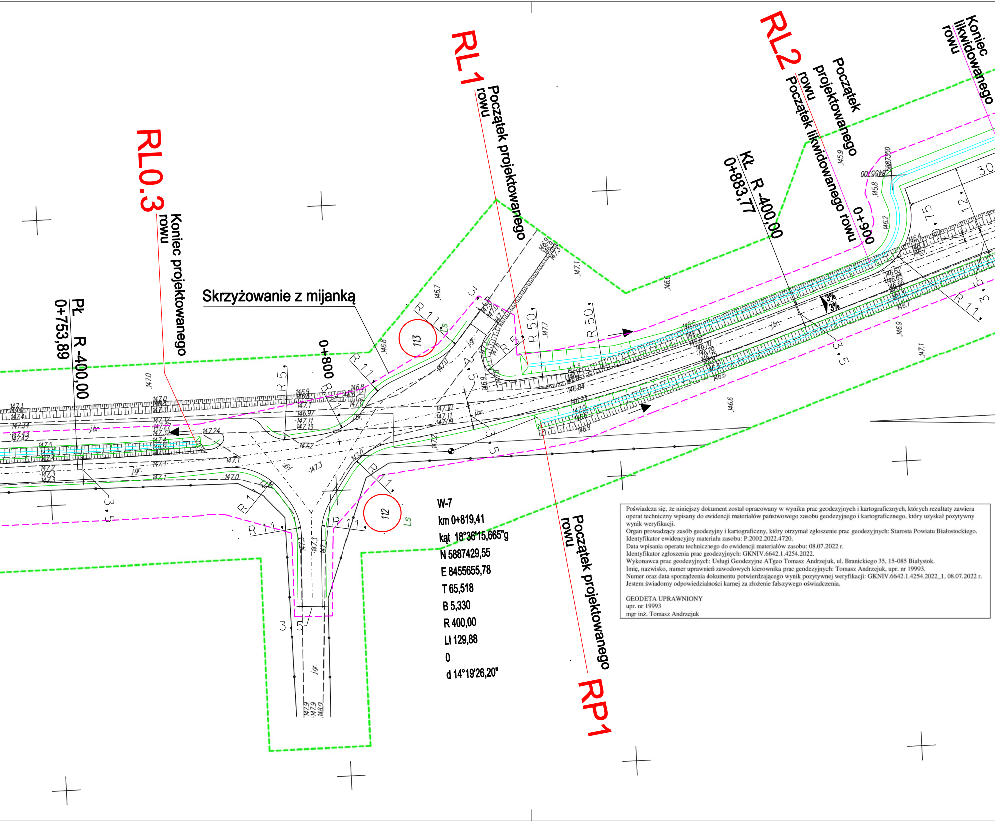
RL0.3
Koniec projektowanego rowu
RL1
Początek projektowanego rowu
RL2
Początek projektowanego rowu
Początek likwidowanego rowu
Koniec likwidowanego rowu
RP1
Początek projektowanego rowu
Skrzyżowanie z mijanką
Pł R -400,00
0+753,89
Kł R -400,00
0+883,77
0+800
0+900
113
112
R 11,
R 5,
R 50,
R 1
3,5
3%
3%
j.br.
j.gr.
Ls
30
12,
0,75
W-7
km 0+819,41
kąt 18°36'15,665"g
N 5887429,55
E 8455655,78
T 65,518
B 5,330
R 400,00
Lł 129,88
0
d 14°19'26,20"
147,0
146,8
146,7
146,6
146,9
147,1
147,2
147,3
147,24
147,5
147,9
148,0
145,9
145,8
146,2
146,84

Poświadcza się, że niniejszy dokument został opracowany w wyniku prac geodezyjnych i kartograficznych, których rezultaty zawiera operat techniczny wpisany do ewidencji materiałów państwowego zasobu geodezyjnego i kartograficznego, który uzyskał pozytywny wynik weryfikacji.
Organ prowadzący zasób geodezyjny i kartograficzny, który otrzymał zgłoszenie prac geodezyjnych: Starosta Powiatu Białostockiego.
Identyfikator ewidencyjny materiału zasobu: P.2002.2022.4720.
Data wpisania operatu technicznego do ewidencji materiałów zasobu: 08.07.2022 r.
Identyfikator zgłoszenia prac geodezyjnych: GKNIV.6642.1.4254.2022.
Wykonawca prac geodezyjnych: Usługi Geodezyjne ATgeo Tomasz Andrzejuk, ul. Branickiego 35, 15-085 Białystok.
Imię, nazwisko, numer uprawnień zawodowych kierownika prac geodezyjnych: Tomasz Andrzejuk, upr. nr 19993.
Numer oraz data sporządzenia dokumentu potwierdzającego wynik pozytywnej weryfikacji: GKNIV.6642.1.4254.2022_1, 08.07.2022 r.
Jestem świadomy odpowiedzialności karnej za złożenie fałszywego oświadczenia.

GEODETA UPRAWNIONY
upr. nr 19993
mgr inż. Tomasz Andrzejuk

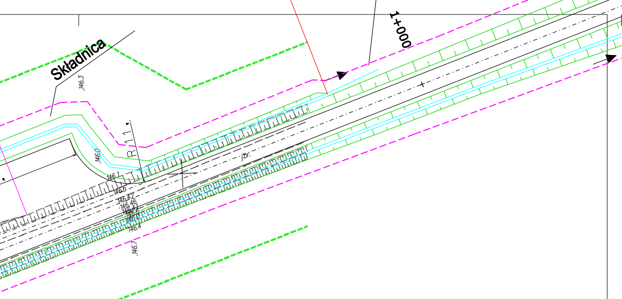
Składnica
1+000
.146.3
.146.0
R 11
146.1
146.6
146.42
146.46
146.4
j.br.
.146.7

ŁĄCZY ARKUSZ NR 2

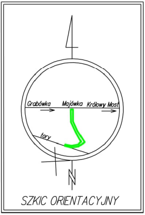
Grabówka
Majówka
Królowy Most
tory
N

SZKIC ORIENTACYJNY

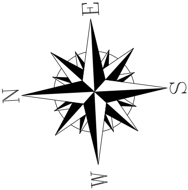

MAPA DO CELÓW PROJEKTOWYCH ARK. 1 (3)

Oznaczenia kancelaryjne zgłoszonej pracy geodezyjnej		Nr Rob. Wyk.: 61/2022 GKNIV.6642.1.4254.2022
Nr działki		107
Jednostka ewidencyjna	Identyfikator	200209_5
	nazwa	gm. Supraśl
Obręb ewidencyjny	Identyfikator	200209_5.0010
	nazwa	Sobolewo
S K A L A M A P Y		1 : 500
Nazwa układu współrzędnych	prostokątnych płaskich	PUWG 2000 strefa 8
	wysokościowych	PL-EVRF2007-NH
Oznaczenie granic obszaru, który był przedmiotem aktualizacji		🟩 - - - - - - - - - -
data opracowania mapy 28.06.2022 r.		ark. mapy zas. 8.193.15.08.3.4; 8.193.15.13.1.2 8.193.15.13.1.4; 8.193.15.13.3.2

ATgeo USŁUGI GEODEZYJNE
Tomasz Andrzejuk
ul. J.K. Branickiego 35, 15-085 Białystok
NIP 542-264-82-52, tel. 696 076 777
e-mail: biuro@atgeo.pl • www.atgeo.pl

pieczątka
NAZWA / imię i nazwisko Wykonawcy
data i podpis osoby reprezentującej
W Y K O N A W C Ę

GEODETA UPRAWNIONY
mgr inż. Tomasz Andrzejuk
Nr upr. 19993

pieczątka
Imię i nazwisko, nr uprawnień
oraz data i podpis geodety uprawnionego,
który opracował mapę

Nazwa i adres obiektu: Przebudowa i rozbudowa drogi leśnej wraz z budową składnic w leśnictwie Majówka		
Tytuł rysunku: Plan zagospodarowania terenu		
Stadium: Projekt Zagospodarowania Terenu		
Rysunek / arkusz: 2/1	**Skala:** 1:500	
Wersja: 01	**Data:** 28.06.2022 r.	
Imię i nazwisko: mgr inż. Łukasz Klebus	**Stanowisko:** Projektant	
Specjalność: Drogowa	**Nr uprawnień:** PDL/0033/PWOD/14	**Podpis:**