Lp	Nazwa pomieszczenia	Posadzka	Pow. (m2)
1	Komunikacja	Wykładzina tarket	153,64
2	Schody	Płytki ceramiczne	10,31
3	Biuro	Wykładzina tarket	20,57
4	Biuro	Wykładzina tarket	22,06
5	Komunikacja	Wykładzina tarket	16,86
6	Sala zajęć	Wykładzina tarket	40,89
7	Schody	Płytki ceramiczne	9,08
8	Fitness	Wykładzina tarket	99,39
9	Magazyn	Wykładzina tarket	13,01
10	Przedsionek wc	Wykładzina tarket	2,55
11	Wc	Płytki ceramiczne	1,79
12	Przedsionek wc	Płytki ceramiczne	2,55
13	Wc	Płytki ceramiczne	1,79
14	Wc niepełnosprawnych	Płytki ceramiczne	5,94
15	Pom. porządkowe	Płytki ceramiczne	3,16
16	Komunikacja	Wykładzina tarket	69,52
17	Komunikacja	Wykładzina tarket	104,09
18	Przedsionek wc dz.	Płytki ceramiczne	5,14
19	Wc dz.	Płytki ceramiczne	8,25
20	Przedsionek wc chł.	Wykładzina tarket	7,32
21	Wc chł.	Wykładzina tarket	11,75
22	Sala zajęć	Płytki ceramiczne	34,89
23	Sala zajęć	Wykładzina tarket	24,61
24	Sala zajęć	Wykładzina tarket	35,40
25	Sala zajęć	Wykładzina tarket	25,11
26	Schody	Płytki ceramiczne	8,73
27	Sala zajęć	Płytki ceramiczne	61,28
28	Sala zajęć	Wykładzina tarket	59,37
29	Schowek	Płytki ceramiczne	3,86
30	Schody	Wykładzina tarket	6,82
31	Komunikacja	Płytki ceramiczne	11,07
32	Komunikacja	Płytki ceramiczne	25,03
33	Komunikacja	Płytki ceramiczne	44,16
34	Magazyn sprzętu	Wykładzina tarket	10,25
35	Sala zajęć	Wykładzina tarket	48,07
36	Pom. porządkowe	Wykładzina tarket	1,05
37	Pom. sanitarne	Płytki ceramiczne	8,27
38	Pom. sanitarne	Płytki ceramiczne	9,47
39	Sala zajęć	Płytki ceramiczne	46,43
40	Sala zajęć	Płytki ceramiczne	36,42
41	Pom. personelu	Płytki ceramiczne	13,59
42	Przedsionek wc	Płytki ceramiczne	1,60
43	Wc personelu	Płytki ceramiczne	1,24
44	Pom. sanitarne	Płytki ceramiczne	9,39
	Razem		1137,16

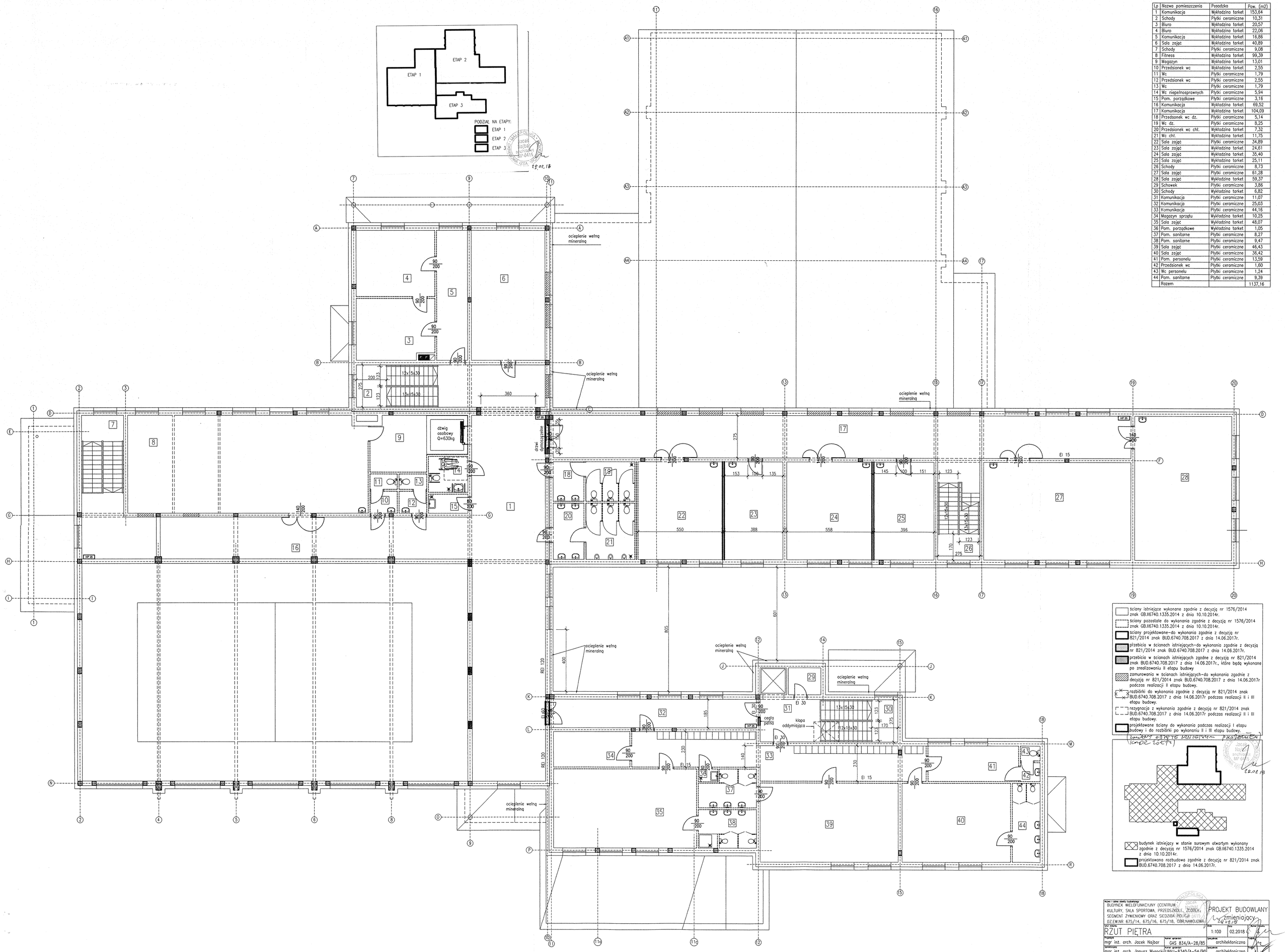

BUDYNEK WIELOFUNKCYJNY (CENTRUM KULTURY, SALA SPORTOWA, PRZEDSZKOLE, ZLOBEK), SEGMENT ŻYWIENIOWY ORAZ SIEDZIBA PKP PLK, DZ.EW.NR 675/14, 675/16, 675/18, OBR.NAWOJOWA

PROJEKT BUDOWLANY zmieniający

RZUT PIĘTRA

1:100 | 02.2018

mgr inż. arch. Jacek Najbar | GAS 834/A-28/85 | architektoniczna

mgr inż. arch. Janusz Wysocki | UNI.I-8340/A-54/90 | architektoniczna