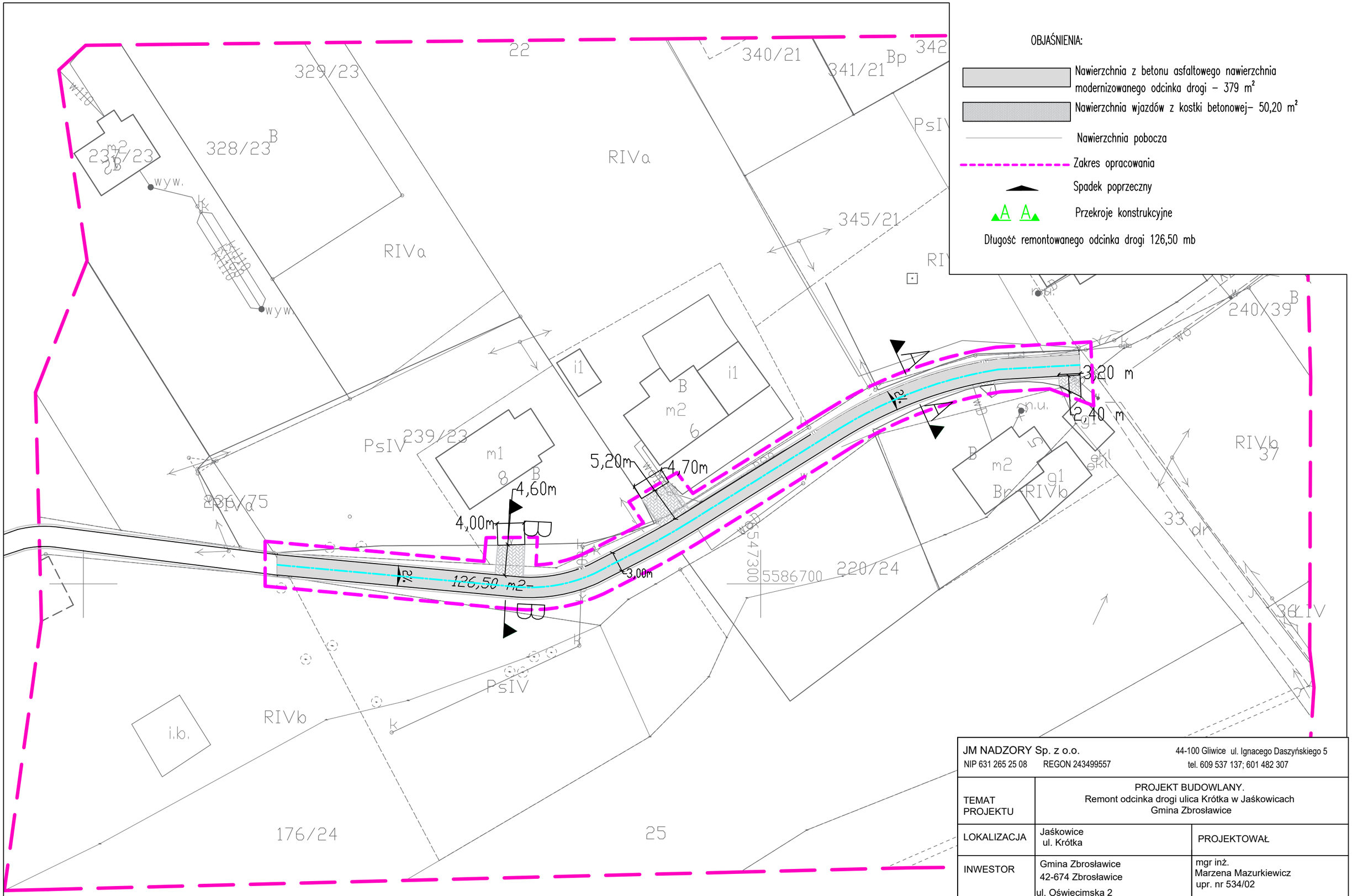

JM NADZORY Sp. z o.o. NIP 631 265 25 08 REGON 243499557		44-100 Gliwice ul. Ignacego Daszyńskiego 5 tel. 609 537 137; 601 482 307	
TEMAT PROJEKTU	PROJEKT BUDOWLANY. Remont odcinka drogi ulica Krótka w Jaśkowicach Gmina Zbrosławice		
LOKALIZACJA	Jaśkowice ul. Krótka	PROJEKTOWAŁ	
INWESTOR	Gmina Zbrosławice 42-674 Zbrosławice ul. Oświęcimska 2	mgr inż. Marzena Mazurkiewicz upr. nr 534/02 . .	
NAZWA RYSUNKU	Plan sytuacyjny ETAP II		
DATA Grudzień 2020	BRANŻA drogowa	SKALA 1:500	NR RYS. D-2