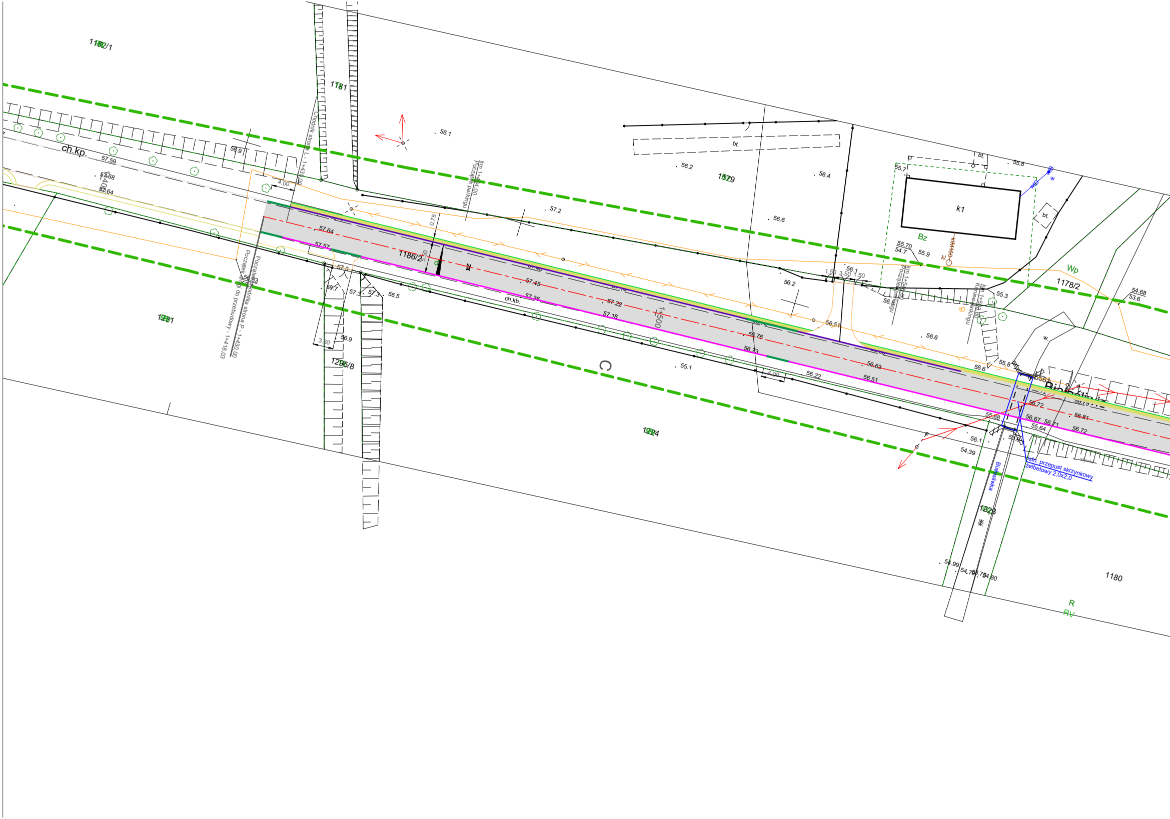
1182/1
1181
1179
1178/2
1186/2
1281
1295/8
1224
1223
1180
ch.kp.
ch.kb.
k1
bt.
Bz
Wp
R
RV
C
Chodnik strona L - 1+433.00
Początek chodnika strona P - 1+430.00
Początek drogi do przebudowy - 1+418.03
km 1+484.00 Początek parkingu
km 1+5... Początek parkingu
km 1+5... Koniec parkingu
1+500
4.00
3.50
1.50
0.75
Białośliwka
istn. przepust skrzynkowy żelbetowy 2,0x2,0
56.1
56.2
56.4
56.6
57.2
58.9
57.59
57.68
57.64
57.57
57.45
57.36
57.22
57.18
56.83
56.7
56.9
56.5
55.1
56.76
56.73
56.63
56.51
56.22
55.70
54.7
55.9
55.3
55.8
55.7
56.72
56.67
56.71
56.81
55.68
55.64
54.39
54.68
53.6
54.99
54.80
56.51

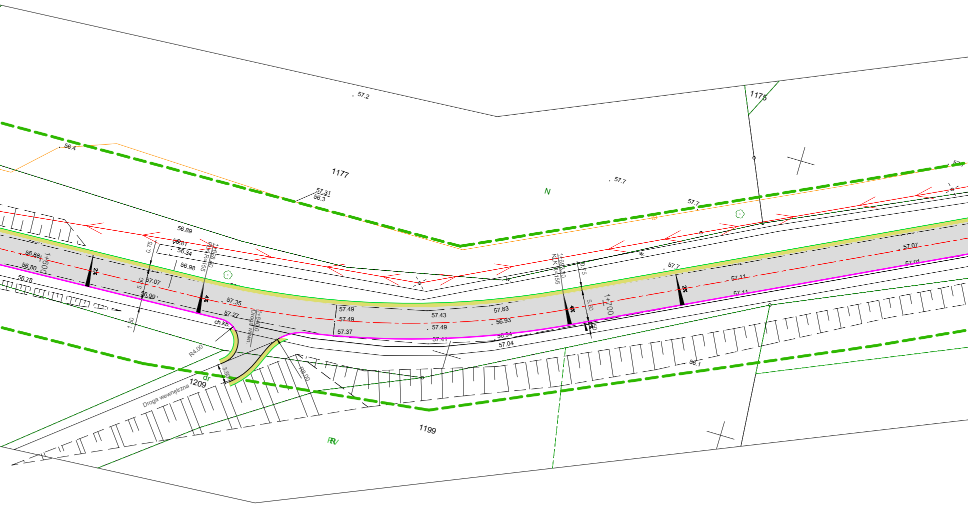

57.2
56.4
1177
57.31
56.3
57.7
N
1175
57.7
56.89
56.81
56.34
56.98
1+628.80
PłK R=155
56.88
1+600
56.80
56.78
2%
0.75
5.50
1.50
57.07
56.99
4%
57.35
57.27
ch.kb.
1+640.00
Droga wewn.
R4.00
3.50
R8.00
dr
1209
Droga wewnętrzna
57.49
57.49
57.37
57.43
57.49
57.41
57.83
56.93
56.94
57.04
1+693.30
KłK R=155
0.75
5.50
1.50
1+700
w.
57.7
2%
57.11
57.11
57.07
57.01
56.1
1199
RV

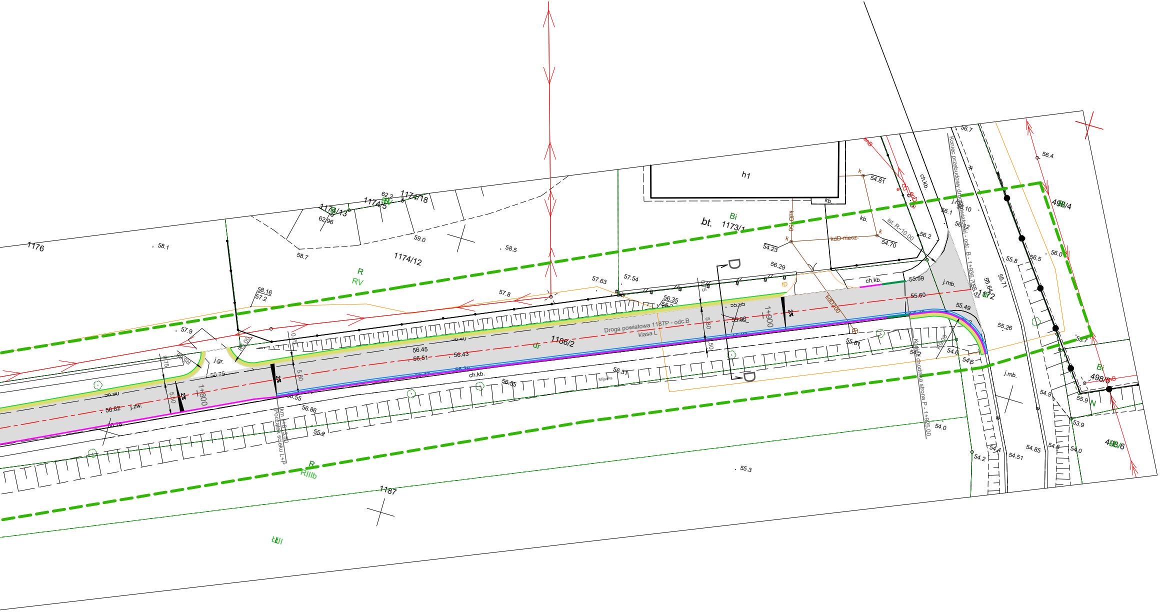
Droga powiatowa 1187P - odc.B
klasa L
1186/2
1+800
1+900
Początek ścieku L+P
Koniec przebudowy drogi powiatowej - odc. B - 1+936.75
Koniec chodnika strona P - 1+925.00
D
D
1176
1174/12
1174/13
1174/5
1174/18
1173/1
1172
1187
498/4
498/5
498/6
h1
bt.
ch.kb.
ch.kb.
j.mb.
j.gr.
j.zw.
kb.
kdD-niecz.
kdD 160
kdD 400
ist. R=10.00
R
RV
R
RIIIb
Bi
Bi
W
dr
ŁIII
58.1
58.5
58.7
59.0
62.2
62/96
58.16
57.2
57.9
57.8
57.63
57.54
56.35
56.29
54.23
54.70
54.81
56.2
56.1
56.10
55.59
55.60
55.49
55.26
55.71
56.45
56.51
56.43
56.82
56.37
56.55
56.86
55.2
55.3
56.75
54.0
54.2
54.51
54.85
53.9
55.9
56.0
56.5
56.4
56.7
55.8
2%
5.50
5.80
0.75

MAPA DO CELÓW PROJEKTOWYCH

Dworzakowo dz.50

Oznaczenie kancelaryjne pracy geodezyjnej:		**WGK.6640.1.916.2023**	
Województwo:	wielkopolskie	Powiat:	pilski
Jedn. ewidencyjna	identyfikator	**301902_2**	
	nazwa	**Białośliwie**	
Obręb ewidencyjny	identyfikator	**301902_2.0004**	
	nazwa	**Dworzakowo**	
Skala Mapy	1:500	**Sekcja**	**numeryczna**
Nazwa układu współrzędnych	prostokątnych płaskich	**PUWG 2000 strefa 6**	
	wysokości	**EVRF-2007**	
Oznaczenie granic obszaru, który był przedmiotem aktualizacji		🟩	
Data aktualizacji		**16.04.2023-30.06.2023**	
Oznaczenie i informacje o służebnościach gruntowych mających wpływ na zagospodarowanie gruntów, zlokalizowanych w granicach projektowanej inwestycji.		**Wykonano bez ustalenia obciążeń**	
Oznaczenie i symbol konturu użytku gruntowego, który nie jest ujawniony w bazie danych ewidencji gruntów i budynków		____________________	

Nie wyklucza się istnienie w terenie innych nie wykazanych na niniejszej mapie urządzeń podziemnych, które nie były zgłoszone do inwentaryzacji

....	....
Nazwa wykonawcy oraz data i podpis osoby reprezentującej wykonawcę.	Imię i nazwisko, nr.uprawnień oraz data podpis geodety uprawnionego który wykonał mapę.

Oświadczam, że niniejszy dokument został opracowany w wyniku prac geodezyjnych i kartograficznych, których rezultaty zawiera operat techniczny pozytywnie zweryfikowany. Jednocześnie informuję, że jestem świadomy odpowiedzialności karnej za złożenie fałszywego oświadczenia.

Identyfikator zgłoszenia prac geodezyjnych	WGK.6640.1.916.2023
Organ służby geodezyjne, który otrzymał zgłoszenie.	STAROSTA PILSKI
Wykonawca prac geodezyjnych	GPG ZAWADZKI Artur Zawadzki Zabruzdy Kolonia 34A 08-420 Miastków Kościelny
Numer oraz data sporządzenia dokumentu zawierającego wynik pozytywnej weryfikacji	Protokół weryfikacji nr.: WGK.6640.1.916.2023 z dn.25.07.2023
Imię i nazwisko oraz numer uprawnień zawodowych kierownika prac	Geodeta Uprawniony Dariusz Pata Nr.upr. 22214

Legenda

Granice i ewidencja

—	Granice działek
39	Numer działki
— - —	Os drogi
—	Krawężnik betonowy 15x30
—	Opornik 12x25
—	Krawężnik wtopiony 15x30/najazdowy 15x22
—	Krawędź pobocza
▨	Nawierzchnia drogi powiatowej
🟨	Pobocza z kruszywa

Zamawiający	Powiat Pilski 64 - 920 Piła, aleja Niepodległosci 33/55		
Inwestycja	Przebudowa drogi powiatowej nr 1187P Dworzakowo - Białosliwie w km od 1+418 do 1+919		
Tytuł opracowania	Plan sytuacyjny		
	Część rysunkowa		
rysunku			
Projektant Nr uprawnień	inż. Marcin Różycki MAZ/0392/POOD/06		Podpis:
Branża: Drogowa	Skala: 1:500	Data: 08.2023	Nr rysunku: PZT - 0506