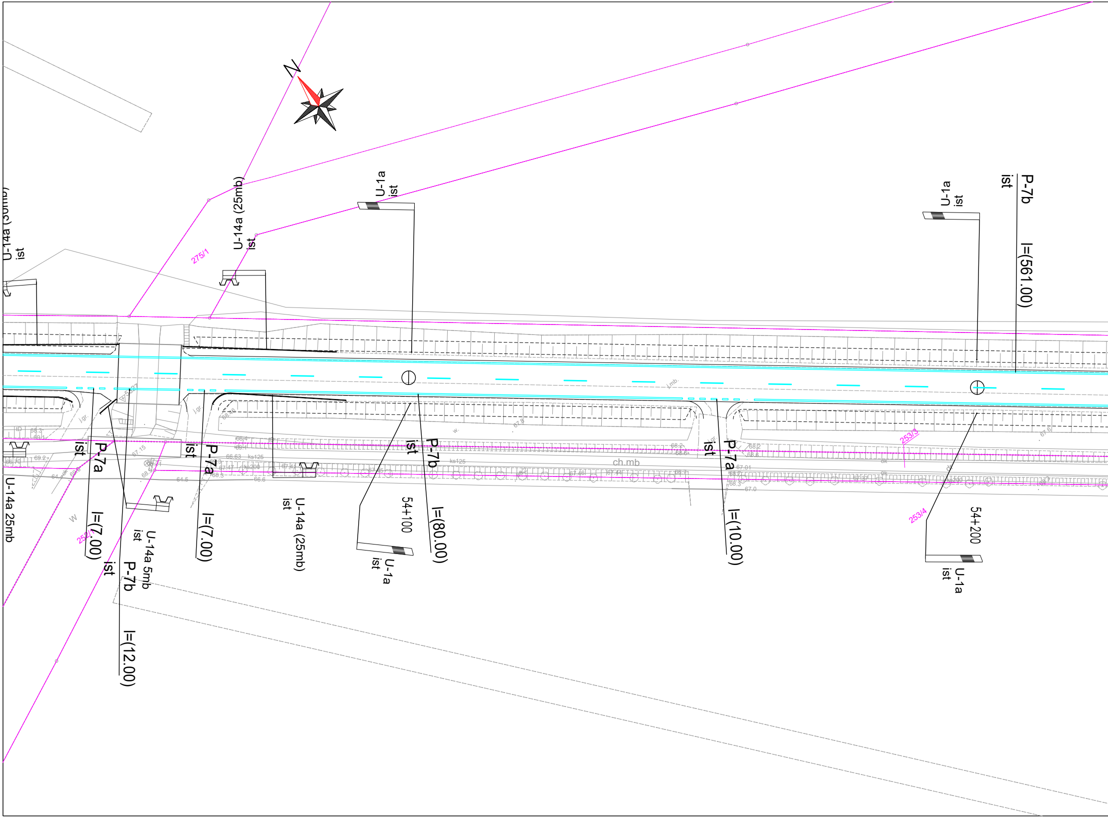
N
U-14a (30mb)
ist
U-14a (25mb)
ist
275/1
U-1a
ist
U-1a
ist
P-7b
ist
l=(561.00)
P-7a
ist
l=(7.00)
252/1
U-14a 25mb
U-14a 5mb
ist
P-7b
ist
l=(12.00)
P-7a
ist
l=(7.00)
U-14a (25mb)
ist
P-7b
ist
54+100
l=(80.00)
U-1a
ist
ch.mb
P-7a
ist
l=(10.00)
253/3
253/4
54+200
U-1a
ist

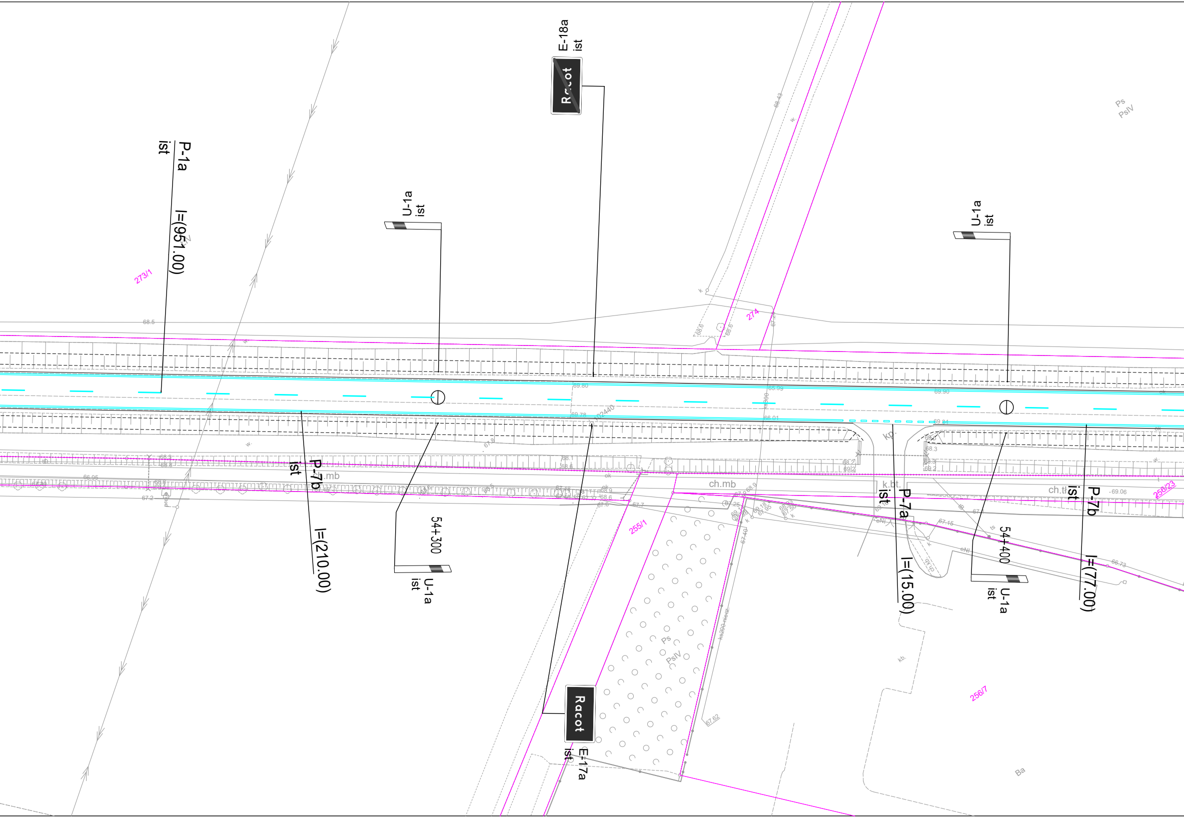
E-18a
ist
Racot
P-1a
ist
l=(951.00)
U-1a
ist
273/1
274
U-1a
ist
Ps
PsIV
P-7b
ist
l=(210.00)
54+300
U-1a
ist
ch.mb
255/1
Racot
E-17a
ist
k.bt.
P-7a
ist
l=(15.00)
54+400
U-1a
ist
ch.tł
P-7b
ist
l=(77.00)
256/23
Ps
PsIV
256/7
Ba
kp.

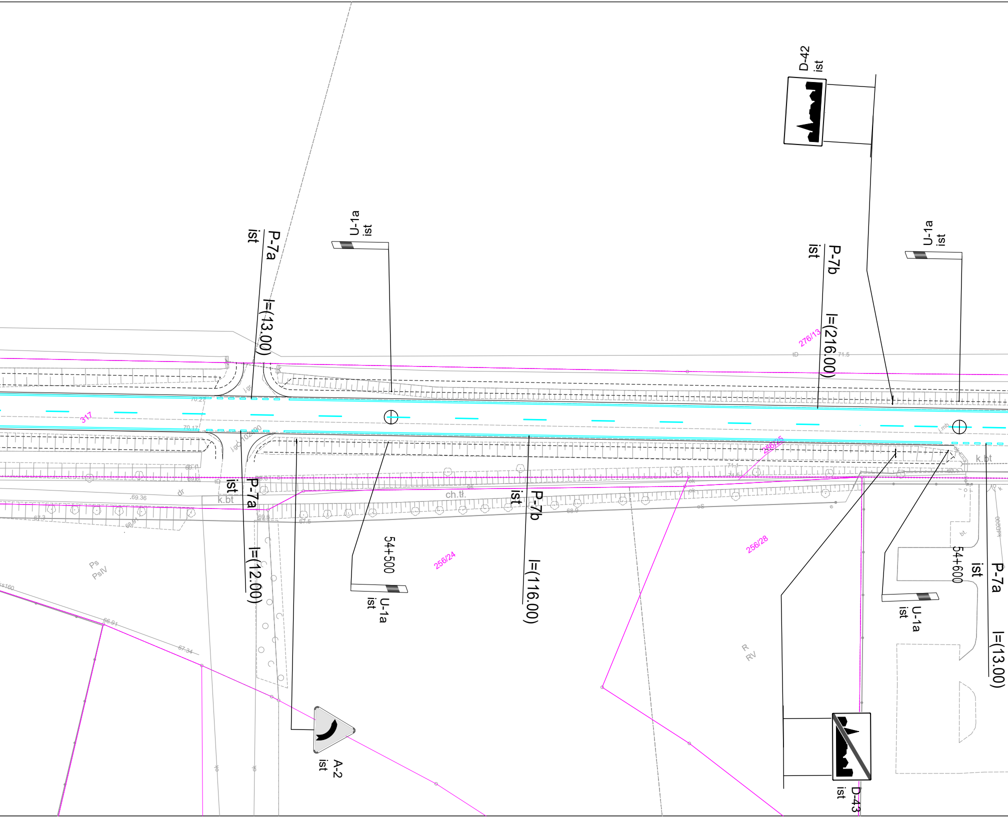
D-42
ist
U-1a
ist
P-7a
ist
l=(13.00)
U-1a
ist
P-7b
ist
l=(216.00)
276/13
317
P-7a
ist
l=(12.00)
k.bt
ch.tł.
dr
.69.36
P-7b
ist
l=(116.00)
54+500
U-1a
ist
256/24
256/25
256/28
k.bt
54+600
P-7a
ist
l=(13.00)
U-1a
ist
Ps
PsIV
R
RV
A-2
ist
D-43
ist

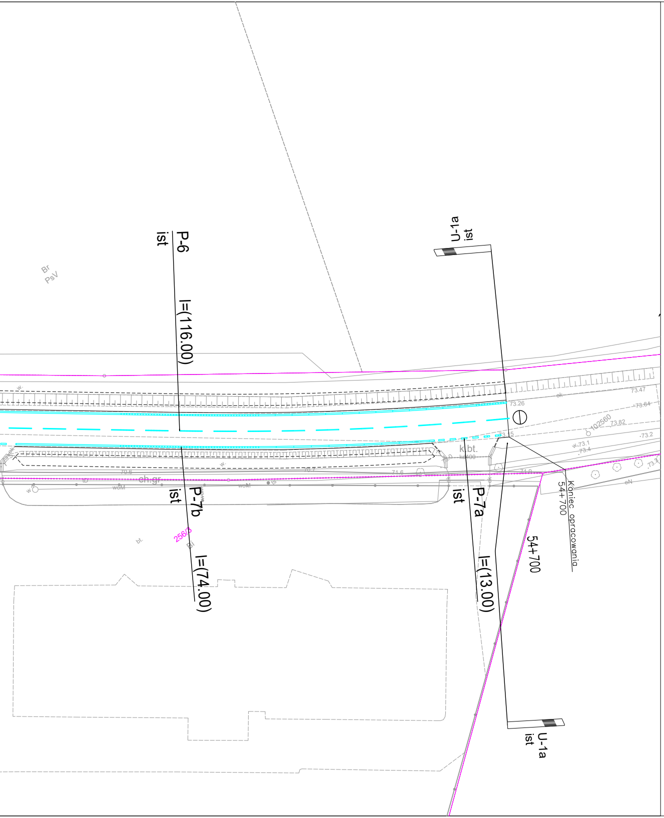
P-6
ist
l=(116.00)
U-1a
ist
Br
PsV
P-7b
ist
l=(74.00)
256/3
Bi
bt.
P-7a
ist
l=(13.00)
k.bt.
54+700
Koniec opracowania
54+700
U-1a
ist
73.47
73.64
73.26
73.82
73.2
w.73.1
73.4
70.8
70.7
71.6
71.9
ch.gr
wcM
w.
ek
eN
102560

LEGENDA:

- ist. granice nieruchomości
- oznakowanie poziome do odtworzenia

P D-18 ist – oznakowanie pionowe do odtworzenia

jednostka projektowa	DROGA ADAM CHMIELEWSKI WŁAŚCICIEL: ADAM CHMIELEWSKI UL. ROTMISTRZA WITOLDA PILECKIEGO 16/25 62–400 SŁUPCA TEL: +48 63 241 01 74 KOM: +48 506 713 806 E–MAIL: biuro@acdroga.pl WWW: www.acdroga.pl

PRAWA AUTORSKIE ZASTRZEŻONE COPY RIGHTS RESERVED
Przedmiotowy projekt chroniony jest prawem autorskim zgodnie z art. 1 Ustawy o Prawie Autorskim i Prawach Pokrewnych z dnia 4 lutego 1984 r. (dz. U. nr 34 poz. 83)

zadanie	WZMOCNIENIE DROGI WOJEWÓDZKIEJ NR 308 NA ODCINKU KOŚCIAN – RACOT			
obiekt	Droga wojewódzka nr 308, km 52+500 do km 54+700			
inwestor	Wielkopolski Zarząd Dróg Wojewódzkich w Poznaniu ul. Wilczak 51 61–623 Poznań			
rysunek	INWENTARYZACJA ORGANIZACJI RUCHU			
projektant	mgr inż. Dominik Juszczak WKP/0347/POOD/23			podpis Juszczak
opracował	Tomasz Zywert			podpis Zywert
opracował	inż. Agnieszka Jasińska			podpis Jasińska
stadium	branża	skala	data	nr rysunku
Projekt techniczny	Drogowa	1:1000	05.2024	6.2