ARKUSZ 5

MAPA DO CELÓW PROJEKTOWYCH
SKALA 1:500

Obiekt: Gdańsk - ul.Warszawska

USŁUGI GEODEZYJNE
Mirosław Krucan
83-330 Borkowo, ul. Karlikowska 55
NIP 584-148-22-30 REGON 191265747
tel. 602 590 468, www.krucan.pl
e-mail: miroslaw.krucan@gmail.com

Identyfikator i nazwa jednostki ewidencyjnej: 226101 1
Identyfikator i nazwa obrębu ewidencyjnego: 0048,0075,0074
Nr sekcji: 6.220.25.14.2.3,-4.1
Nr KERG : 6640.41717.2016,6640.48128.2017
Układ współrzędnych prostokątnych płaskich: 2000 strefa 6
Geodezyjny układ odniesienia: Kronsztadt 86 bis
Imię i nazwisko lub nazwa podmiotu, który wykonał mapę oraz podpis osoby reprezentującej ten podmiot:

GEODETA UPRAWNIONY
Mirosław Krucan
upr. nr 18321
tel. 602-590-468

Imię i nazwisko, numer świadectwa nadania uprawnień geodety, który sporządził mapę:

SZKIC PODZIAŁU NA ARKUSZE

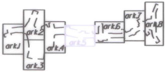
ark.1
ark.2
ark.3
ark.4
ark.5
ark.6
ark.7
ark.8

▬ ▬ Oznaczenie granic obszaru, który był przedmiotem aktualizacji

— Obiekty nieobjęte katalogiem obiektów baz danych
(§ 80 ust.3 - Rozporz.MSWiA z dn.09.11.2011r.Dz.U.Nr 236,poz.1572):

Służebności gruntowych nie badano.

Gdańsk, dnia 21.06.2017r.

Poświadcza się, że niniejszy dokument został opracowany w wyniku prac geodezyjnych i kartograficznych, których rezultaty zawiera operat techniczny wpisany do ewidencji materiałów państwowego zasobu geodezyjnego i kartograficznego

Organ prowadzący państwowy zasób geodezyjny i kartograficzny	Urząd Miejski w Gdańsku Wydział Geodezji Referat Zasobu Geodezyjnego
Identyfikator ewidencyjny materiału zasobu – operatu technicznego	P.2261.2017.116454
Data wpisania operatu technicznego do ewidencji materiałów zasobu	2017-07-14
Imię, nazwisko i podpis osoby	INSPEKTOR Agnieszka Zamel

W dniu 07.06.2017r. uzupełniono o treść nakładki RKSPUT Gdańsk - patrz mapa
Gdańsk, dn. 07.06.2017r.

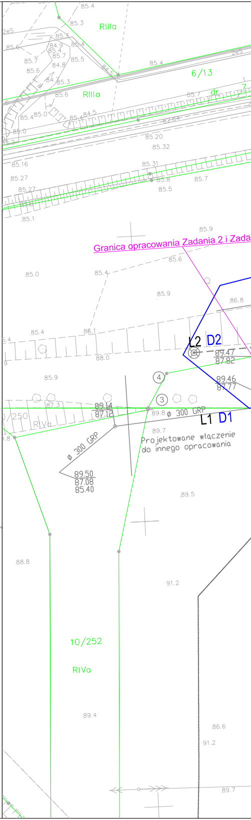
RIIIa
RIIIa
6/13
dr
Granica opracowania Zadania 2 i Zada
L2 D2
L1 D1
ø 300 GRP
ø 300 GRP
89.47
87.82
89.46
87.77
89.14
87.12
89.50
87.08
85.40
Projektowane włączenie do innego opracowania
RIVa
10/252
RIVa
85.20
85.32
85.31
88.0
89.5
91.2
88.8
89.4
86.6
86.8
89.7

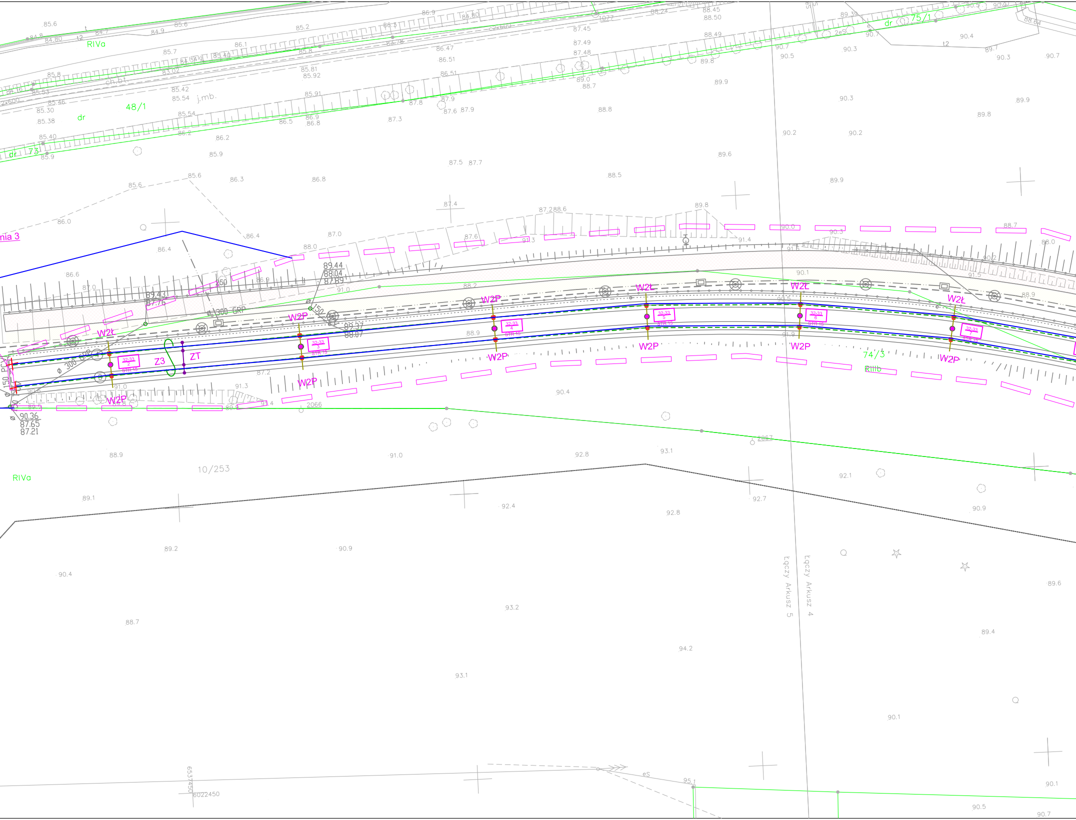
RIVa
48/1
dr
73
75/1
74/3
RIIIb
10/253
nia 3
ch.bt
j.mb.
t2
eS
2eS
W2Ł
W2P
Z3
ZT
ø 300 GRP
ø 150
ø 300 GRP
ø 150 PCV
89.44
88.04
87.89
89.43
87.76
89.37
88.07
90.36
87.65
87.21
32-33
STR 15
1077
2066
2067
Łączy Arkusz 5
Łączy Arkusz 4
6537450
6022450
85.6
84.9
85.2
86.9
86.1
86.47
86.51
87.45
87.49
87.48
88.45
88.50
88.49
89.8
89.9
90.3
90.4
90.7
90.5
88.8
87.3
87.5
87.7
88.5
89.6
89.9
86.3
86.8
87.4
87.2
88.6
89.8
86.0
86.4
87.0
88.0
91.4
91.6
90.1
88.2
88.9
91.0
91.3
87.2
90.4
91.4
88.9
91.0
92.8
93.1
92.1
92.7
92.4
92.8
90.9
89.1
89.2
90.9
90.4
88.7
93.2
94.2
93.1
90.1
89.4
89.6
95.1
90.1
90.5
90.7

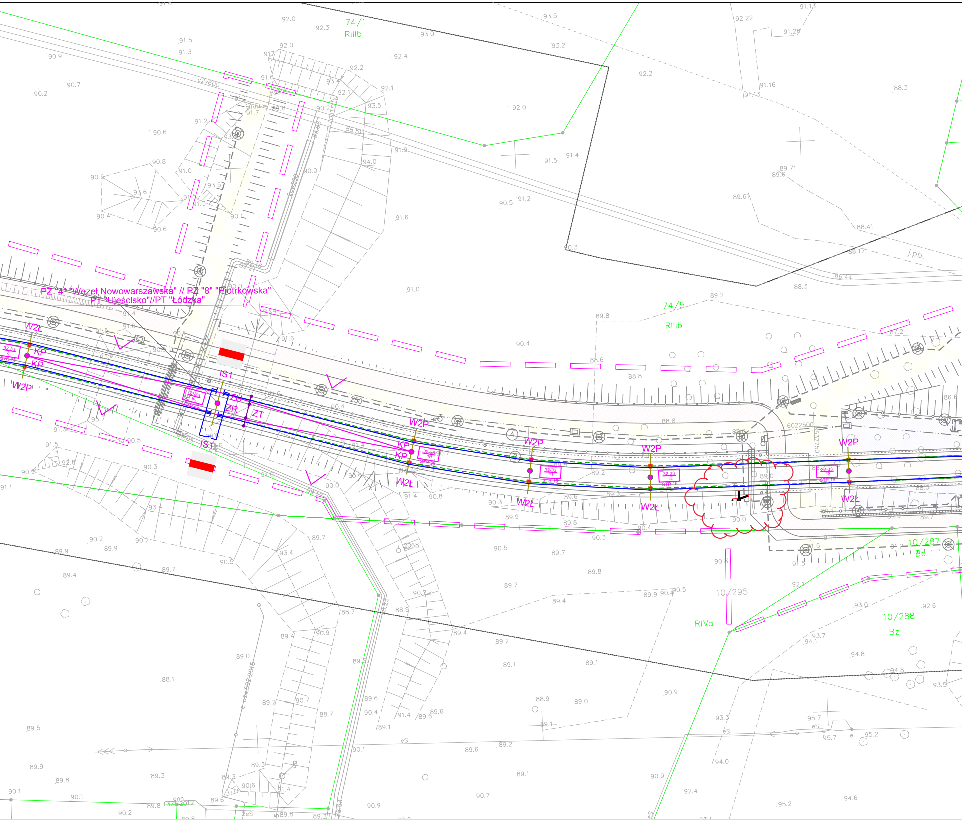
PZ "4" "Węzeł Nowowarszawska" // PZ "8" "Piotrkowska"
PT "Ujeścisko"//PT "Łódzka"
74/1
RIIIb
74/5
RIIIb
10/295
RIVa
10/287
Bp
10/288
Bz
W2Ł
W2P
KP
IS1
ZB
ZR
ZT
32-33
STR
c2x600
250
6022500
6537750
j.pb.
eS

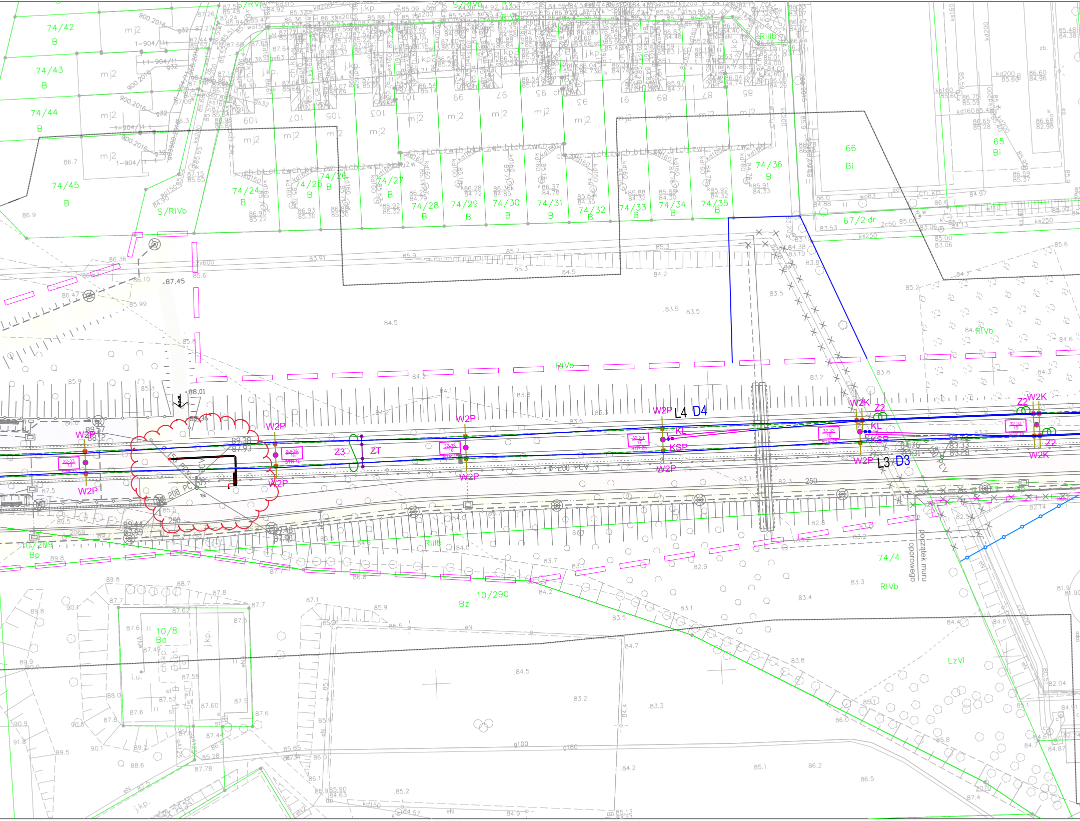
74/42 B
74/43 B
74/44 B
74/45 B
mj2
S/RIVb
74/24 B
74/25 B
74/26 B
74/27 B
74/28 B
74/29 B
74/30 B
74/31 B
74/32 B
74/33 B
74/34 B
74/35 B
74/36 B
66 Bi
65 Bi
67/2 dr
RIIIb
RIVb
W2P
L4
D4
L3
D3
W2K
Z2
KL
KSP
Z3
ZT
200 PCV
250
10/289 Bp
10/290 Bz
74/4 RIVb
początek muru oporowego
LzVI
10/8 Ba
87,45
88,01

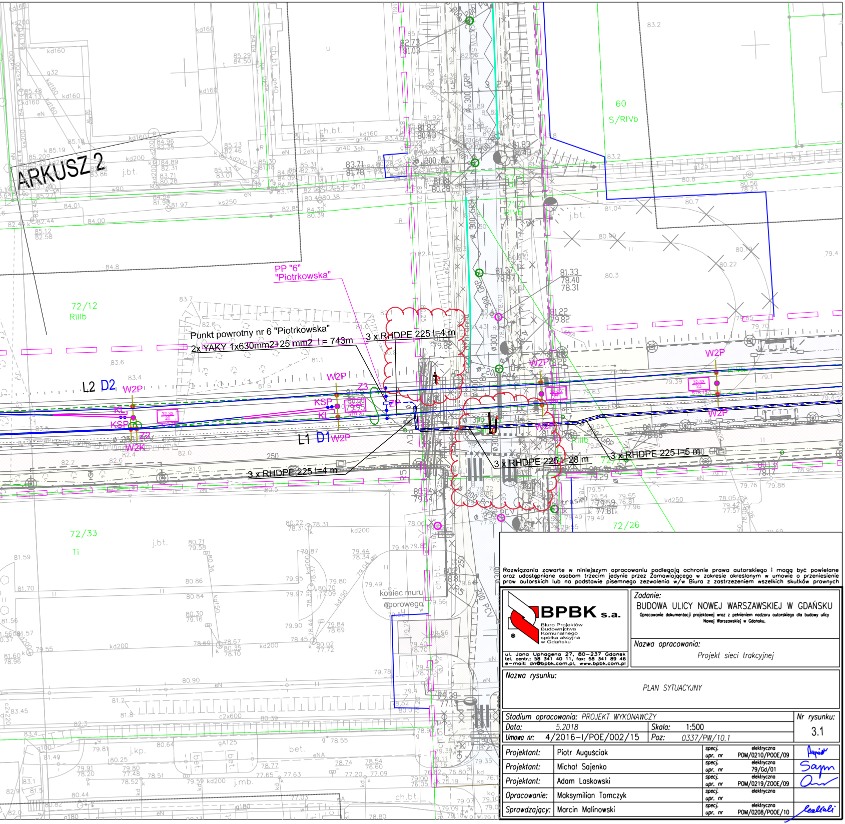
ARKUSZ 2
PP "6" "Piotrkowska"
Punkt powrotny nr 6 "Piotrkowska"
2x YAKY 1x630mm2+25 mm2 l= 743m
3 x RHDPE 225 l=4 m
3 x RHDPE 225 l=4 m
3 x RHDPE 225 l=28 m
3 x RHDPE 225 l=5 m
L2 D2
L1 D1
W2P
W2K
KSP
KL
Z2
Z3
ZP
72/12 RIIIb
72/33 Ti
72/26
60 S/RIVb
koniec muru oporowego
j.bt.
ch.bt.

Rozwiązania zawarte w niniejszym opracowaniu podlegają ochronie prawa autorskiego i mogą być powielane oraz udostępniane osobom trzecim jedynie przez Zamawiającego w zakresie określonym w umowie o przeniesienie praw autorskich lub na podstawie pisemnego zezwolenia w/w Biura z zastrzeżeniem wszelkich skutków prawnych

BPBK s.a.
Biuro Projektów
Budownictwa
Komunalnego
spółka akcyjna
w Gdańsku
ul. Jana Uphagena 27, 80-237 Gdańsk
tel. centr.: 58 341 40 11, fax: 58 341 89 46
e-mail: dn@bpbk.com.pl, www.bpbk.com.pl

Zadanie:
BUDOWA ULICY NOWEJ WARSZAWSKIEJ W GDAŃSKU
Opracowanie dokumentacji projektowej wraz z pełnieniem nadzoru autorskiego dla budowy ulicy Nowej Warszawskiej w Gdańsku.

Nazwa opracowania:
Projekt sieci trakcyjnej

Nazwa rysunku:
PLAN SYTUACYJNY

Stadium opracowania: PROJEKT WYKONAWCZY
Data: 5.2018
Skala: 1:500
Umowa nr: 4/2016-I/POE/002/15
Poz: 0337/PW/10.1
Nr rysunku: 3.1

Projektant:	Piotr Auguściak	specj. elektryczna upr. nr POM/0210/POOE/09	
Projektant:	Michał Sajenko	specj. elektryczna upr. nr 79/Gd/01	
Projektant:	Adam Laskowski	specj. elektryczna upr. nr POM/0219/ZOOE/09	
Opracowanie:	Maksymilian Tomczyk	specj. elektryczna upr. nr	
Sprawdzający:	Marcin Malinowski	specj. elektryczna upr. nr POM/0208/POOE/10	