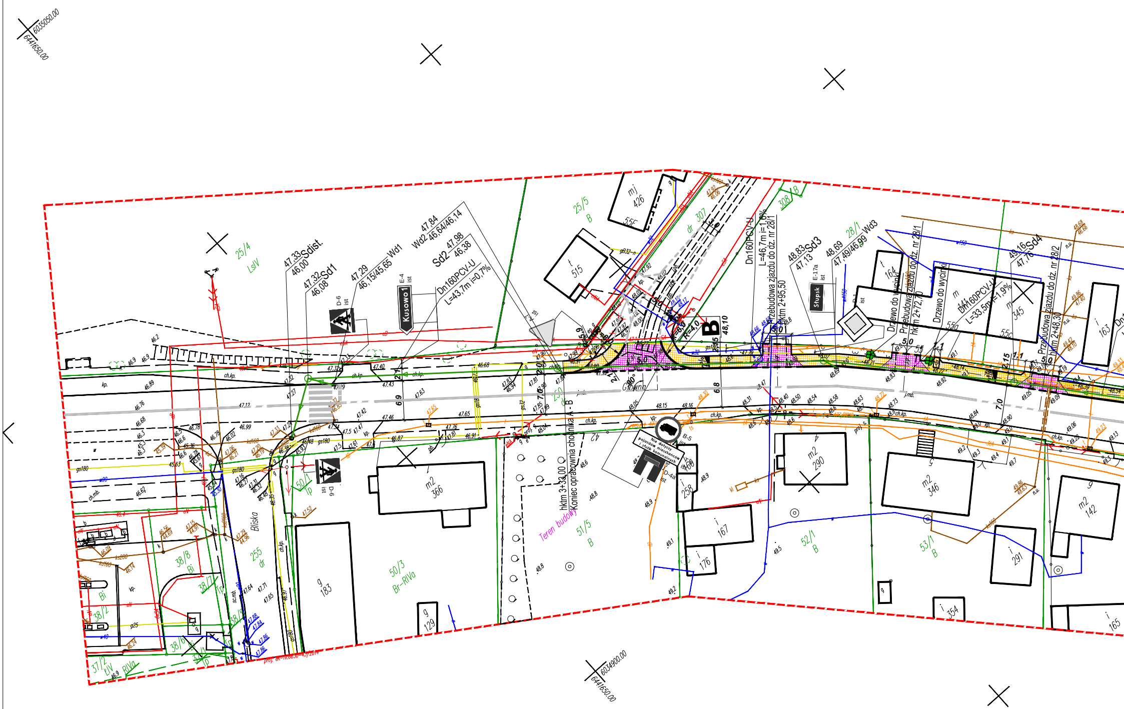
6035050.00
6441650.00
6034900.00
6441650.00
25/4
LsIV
25/5
B
mj
426
t
515
dr 307
308/1
B
47,33 Sdist.
46,00
47,32 Sd1
46,08
47,29
46,15/45,65 Wd1
47,84
Wd2 46,64/46,14
47,98
Sd2 46,38
Dn160PCV-U
L=43,7m i=0,7%
D-6
ist
E-4
ist
Kusowo 1
Dn160PCV-U
L=46,7m i=1,8%
Przebudowa zjazdu do dz. nr 28/1
hktm 2+95,50
48,83 Sd3
47,13
48,69
47,49/46,99 Wd3
28/1
E-17a
ist
Słupsk
t
164
Drzewo do wycinki
Przebudowa zjazdu do dz. nr 28/1
hktm 2+72,70
Drzewo do wycinki
m
441
Dn160PCV-U
L=33,5m i=1,9%
m
345
49,16 Sd4
47,76
Przebudowa zjazdu do dz. nr 28/2
hktm 2+48,30
i
163
R=4,0
B
48,10
Główna
hktm 3+33,00
Koniec opracowania chodnika A - B
Teren budowy
51/5
B
42
B-5
ist
Nie dotyczy pojazdów mieszkańców i służb komunalnych
D-4a
ist
m2
290
m2
366
m2
346
m2
142
i
166
i
258
i
167
i
176
52/1
B
53/1
B
i
291
i
354
i
165
g
183
g
129
50/3
Br-RIVa
50/1
Tp
D-6
ist
255
dr
Bliska
38/8
Bi
38/7
Tp
38/2
Bi
38/6
38/4
Tp
37/2
LIV
RIVa
ch.kp.
kp.
ch.mb.
gs180
gs18
w90
prof. ok-17,6636-45/2014

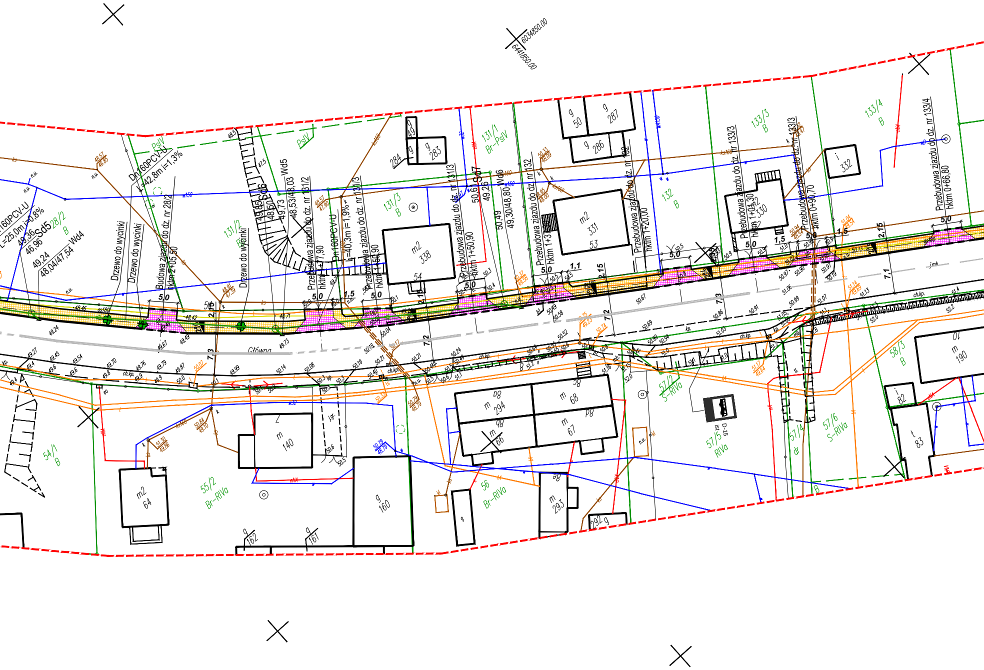
6034850.00
6441850.00
Dn160PCV-U
L=42,8m i=1,3%
160PCV-U
L=25,0m i=0,8%
49,36
46,96
Sd5
49,24
48,04/47,54
Wd4
28/2
B
Drzewo do wycinki
Drzewo do wycinki
Budowa zjazdu do dz. nr 28/2
hktm 2+05,50
131/2
B
Drzewo do wycinki
PsIV
PsIV
Sd6
49,85
48,50
49,73
48,53/48,03
Wd5
Przebudowa zjazdu do dz. nr 131/2
hktm 1+77,90
Dn160PCV-U
L=40,3m i=1,9%
Przebudowa zjazdu do dz. nr 131/3
hktm 1+50,90
131/3
B
m2
338
54
284
g
49
g
283
Przebudowa zjazdu do dz. nr 131/3
hktm 1+50,90
50,61
49,26
Sd7
131/1
Br-PsIV
50,49
49,30/48,80
Wd6
Przebudowa zjazdu do dz. nr 132
hktm 1+37
m2
331
53
g
50
g
287
g
286
Przebudowa zjazdu do dz. nr 132
hktm 1+20,00
132
B
133/3
B
Przebudowa zjazdu do dz. nr 133/3
hktm 1+04,30
m2
330
Przebudowa zjazdu do dz. nr 133/3
hktm 0+90,70
i
332
133/4
B
Przebudowa zjazdu do dz. nr 133/4
hktm 0+66,80
5,0
1,5
1,1
2,15
7,3
7,2
7,1
Główna
ch.kp.
kp.
gs180
w150
ks160
n.u.
54/1
B
m2
64
55/2
Br-RIVa
m
140
g
160
g
162
g
161
m
294
m
66
m
68
m
67
56
Br-RIVa
m
293
292
g
57/2
S-RIVa
D-15
57/5
RIVa
57/4
dr
57/6
S-RIVa
58/3
B
m
190
i
82
t
83

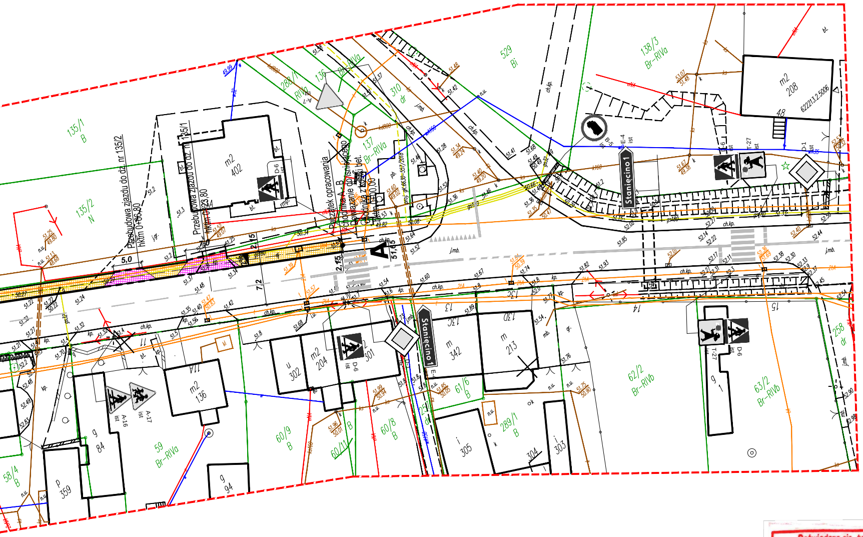
Stanięcino 1
135/1 B
135/2 N
288/1 RIVa
136 Br-RIVa
310 dr
529 Bi
138/3 Br-RIVa
137 Br-RIVa
m2 402
m2 208
m2 204
m2 136
m 342
m 213
u 302
g 84
g 94
p 359
i 305
i 303
304
59 Br-RIVa
60/9 B
60/8 B
60/11 B
61/6 B
289/1 B
62/2 Br-RIVb
63/2 Br-RIVb
258 dr
58/4 B
Przebudowa zjazdu do dz. nr 135/2 hkm 0+66,80
Przebudowa zjazdu do dz. nr 135/1 hkm 0+93,80
Początek opracowania
Chodnika A-B
A
B
5,0
7,2
D-6
T-27
A-16
A-17
A-7
E-4
D-1
B-5
6034700.00
6442050.00
6034650.00
6441950.00

MAPA DO CELÓW PROJEKTOWYCH
skala 1:500

województwo pomorskie
powiat słupski
gm. Słupsk [221208_2]
obr. Głobino [221208_2.0009]
dz. 250
ID: 6640.3513.2019

Sporządzona dnia 25.03.2020 r. przez:
Biuro Geodezji i Obrotu Nieruchomościami
GEO-NIERUCHOMOŚCI Mariusz Czekała
upr. nr 16751 zakres 1 + 2

76-200 Słupsk, ul. Mickiewicza
tel/fax : 59 842 39 99

Mapa aktualna na dzień
Zakres aktualizacji m

Układ współrzę
Układ odniesi
Mapę spor
ujawnion

W

Poświadcza się, że niniejszy dokument został opracowany w wyniku prac geodezyjnych i kartograficznych, których rezultaty zawiera operat techniczny wpisany do ewidencji materiałów państwowego zasobu geodezyjnego i kartograficznego	
Organ prowadzący państwowy zasób geodezyjny i kartograficzny	STAROSTA SŁUPSKI
Identyfikator ewidencyjny materiału zasobu - operatu technicznego	P. 2212. 2020. 1248
Data wpisania operatu technicznego do ewidencji materiałów zasobu	2020 -04- 27
Imię i nazwisko i podpis osoby reprezentującej organ	z up. STAROSTY Joanna Szczurowska PODINSPEKTOR WYDZIAŁU GEODEZJI I KARTOGRAFII

PROJEKT ZAGOSPODAROWANIA TERENU

SKALA 1:500

Przebudowa pasa drogowego drogi wojewódzkiej DW 210 i drogi gminnej w m. Głobino, gm. Słupsk.

SZKIC ORIENTACYJNY 1:20000
Głobino
N
48/1
24.01.2020 r.
apy
dnych 2000 strefa 6/18
enia wysokości PL-EVRF2007-NH
ządzono bez ustalnia służebności gruntowych
ych w księgach wieczystych.
zakresie mapy znajdują się prawem chronione przed zniszczeniem
punkty osnowy geodezyjnej nr: 622213.2.5004, 622213.2.5006.
Granice działek wprowadzono na podstawie elektronicznej mapy
ewidencji gruntów i budynków pozyskanej z Wydziału Geodezji
i Kartografii Starostwa Powiatowego w Słupsku.
Legenda:
żywopłot
drzewo iglaste niepomierzone
wiata
f. - fundament
Teren budowy - teren budowy

Legenda:

— · — · —	***projektowana oś***
- - - - - -	***projektowany krawężnik bet. typu najazdowego h=2cm***
━━━━	***projektowany krawężnik bet. typu ulicznego h=16cm***
────	***projektowane obrzeże betonowe***
🟧	***projektowany chodnik z kostki brukowej gr. 8cm***
🟪	***projektowany zjazd z kostki brukowej gr. 8cm (konstrukcja wzmocniona)***
🟩	***projektowane pobocze zielone i skarpy***
2%	***projektowany spadek poprzeczny***
✿	***drzewo do wycinki***
──▷──	projektowana kanalizacja deszczowa Dn160 PCV-U SN8
46,32 / 46,08 Sd1	projektowana studnia kanalizacji deszczowej Dn1200 betonowa
47,33 / 46,00 Sdistn.	istniejąca studnia kanalizacji deszczowej
47,29 / 46,15/45/65 Wd1	projektowany wpust deszczowy drogowy najazdowy z kratą uchylną zatrzaskową klasy D400 na studni betonowej Dn500mm

Potwierdzam, zgodność kopii mapy z oryginałem mapy do celów projektowych.

....

Projektant
mgr inż. Małgorzata Kręc

Usługi Projektowe Tomasz Ofierzyński
ul. Wydmowa 6, 75-229 Koszalin, tel.: 505 073 316, NIP 669-216-58-83, e-mail: drogi@sykoma.com.pl

Inwestor	Gmina Słupsk, 76-200 Słupsk, ul. Sportowa 34			SKALA 1:500
Obiekt	Przebudowa pasa drogowego DW 210 i drogi gminnej w m. Głobino, gm.Słupsk.			
Nazwa rys.	PROJEKT ZAGOSPODAROWANIA TERENU			RYSUNEK NR 1
Projektował	inż. Błażej Pachołek	Upr. ZAP/0087/PWOD/15		
Projektowała	mgr inż. Małgorzata Kręc	Upr.78/Sz/2002		DATA grudzień 2021
Opracował	inż. Tomasz Ofierzyński			