

ZESTAWIENIE POWIERZCHNI UŻYTKOWEJ - Inwentaryzacja		PARTER	
( w obr. Zakresu opracowania )			
L.P.	pomieszczenie	posadzki	pow. (m <sup>2</sup> )
0.01	POM. PRZYGOTOWANIA PACJENTA	PCV	15,86
0.02	POKÓJ BADAŃ RM	PCV	32,26
0.03	STEROWANIA RM	PCV	8,64
0.04	POM. TECHN. RM	zdejmowane panele	14,40
0.05	WC DLA POCZEKALNI	Płytki ceram	2,93
<b>RAZEM</b>			<b>74,09</b>

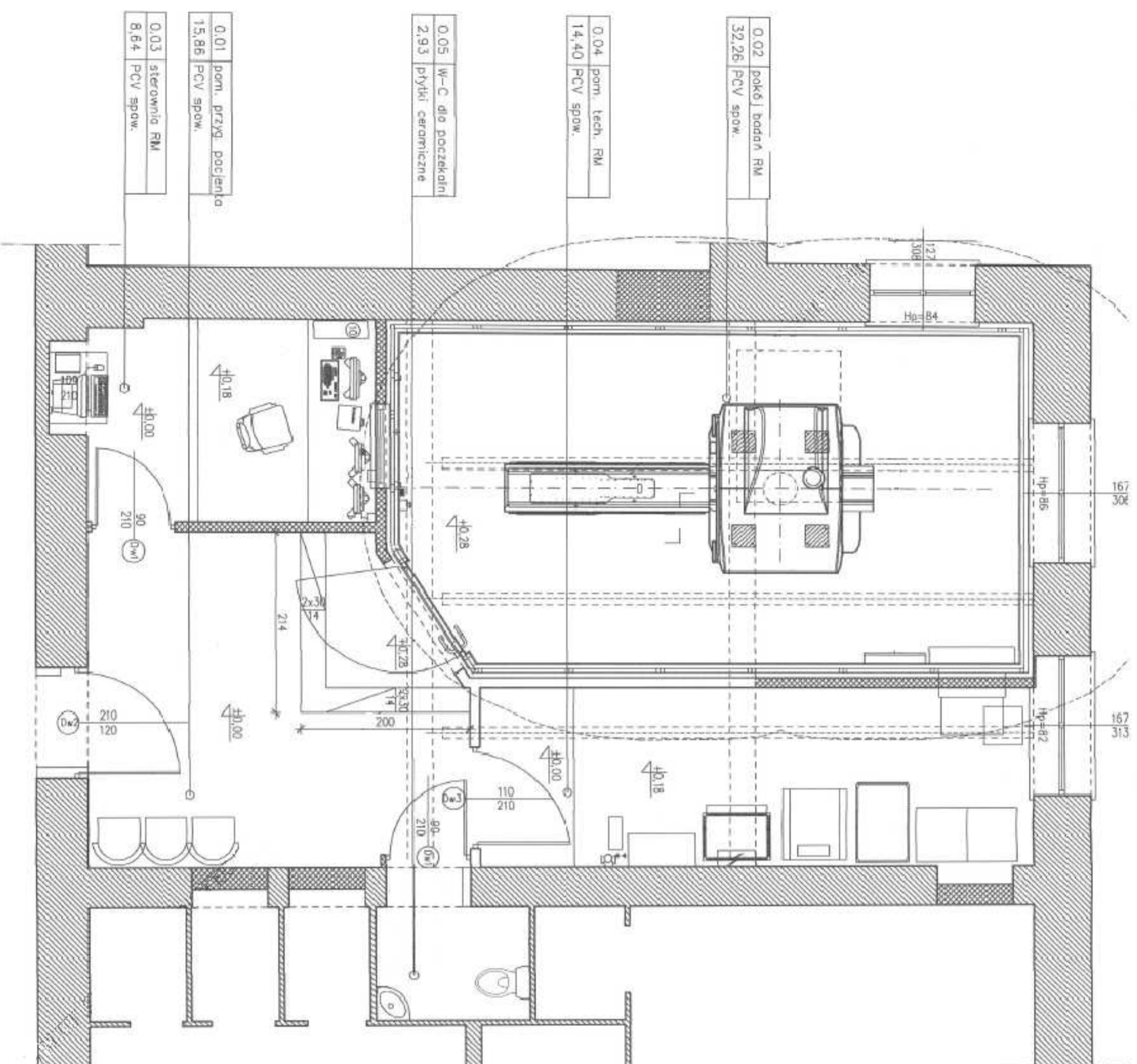

0.01	pom. przyg. pacjenta	15,86	PCV spow.
0.03	sterownia RM	8,64	PCV spow.

0.04	pom. techn. RM	14,40	PCV spow.
------	----------------	-------	-----------

0.02	pokój badań RM	32,26	PCV spow.
------	----------------	-------	-----------

0.05	W-C dla poczekalni	2,93	plytki ceramiczne
------	--------------------	------	-------------------

**UWAGA!** rys. opracowano na podstawie udostępnionych materiałów przez Zamawiającego są to materiały poglądowe.

Inwestor: SAMODZIELNY PUBLICZNY SZPITAL KLINICZNY Im. Andrzeja Mielęckiego Śląskiego Uniwersytetu Medycznego w Katowicach UL. FRANCUSKA 20-24, 40-027 KATOWICE		Jednostka projektowa: <b>PROFIL</b> STUDIO ARCHYTEKTONICZNE REALIZACJA INWESTYCJI	
Temat projektu: Zakup i dostawa Rezonansu Magnetycznego wraz z pracami dostosowawczymi/istniejącego pomieszczenia Pracowni RM.		Projektant: mgr inż. arch. Jolanta Nowak UPR. BUD. 1765/WOK/2013	
Nazwa rysunku: <b>RZUT PARTERU</b> - stan istniejący Pracowni RM.		Stadium: <b>PFU</b>	nr rys.: <b>A-01</b>
		Skala: <b>1:50</b>	Data: <b>05.2022</b>
		Rys.: <b>0</b>	