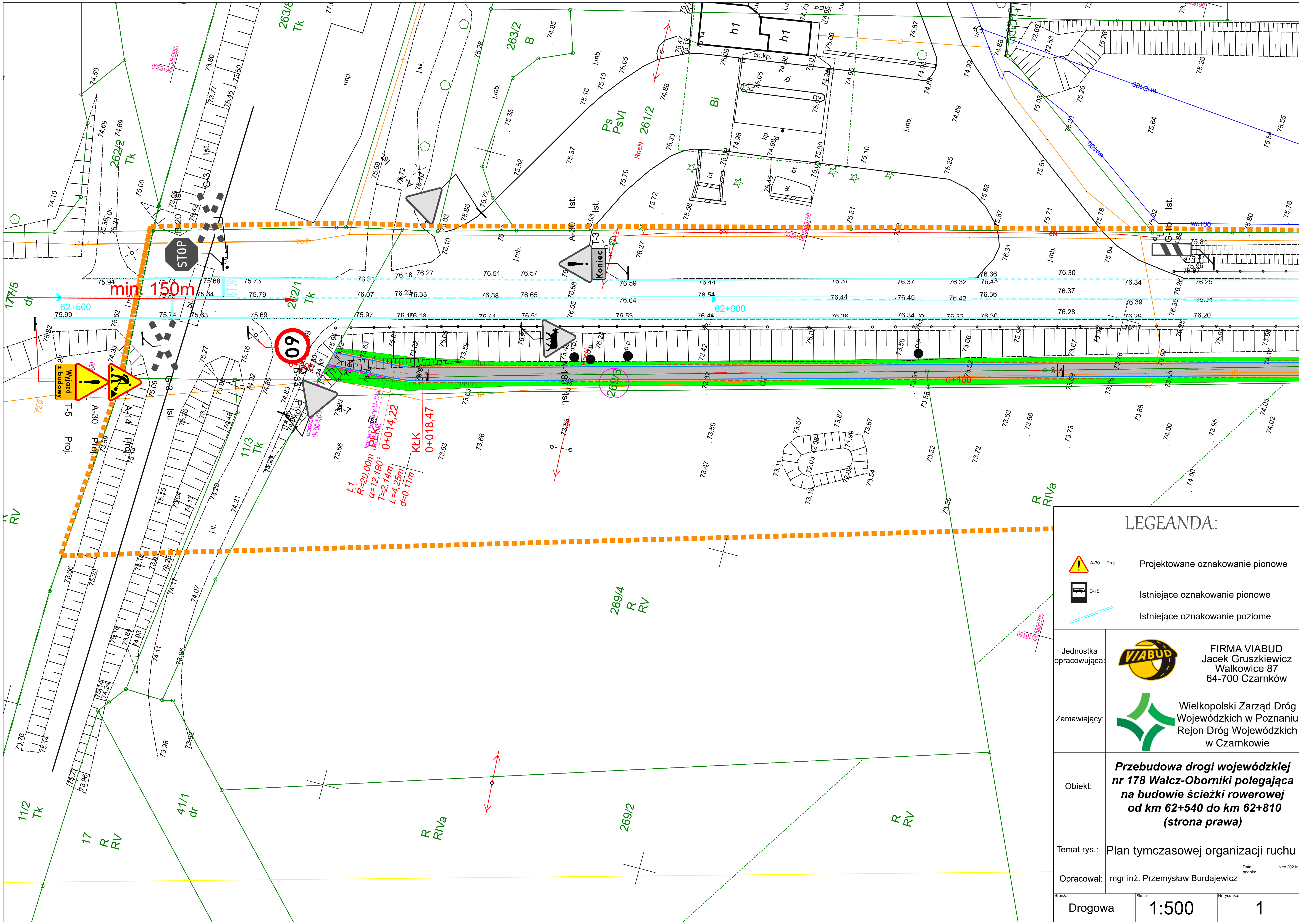

LEGEANDA:

A-30 Proj.	Projektowane oznakowanie pionowe
D-15	Istniejące oznakowanie pionowe
	Istniejące oznakowanie poziome

Jednostka opracowująca:	FIRMA VIABUD Jacek Gruszkiewicz Walkowice 87 64-700 Czarnków
Zamawiający:	Wielkopolski Zarząd Dróg Wojewódzkich w Poznaniu Rejon Dróg Wojewódzkich w Czarnkowie
Obiekt:	***Przebudowa drogi wojewódzkiej nr 178 Wałcz-Oborniki polegająca na budowie ścieżki rowerowej od km 62+540 do km 62+810 (strona prawa)***
Temat rys.:	Plan tymczasowej organizacji ruchu
Opracował:	mgr inż. Przemysław Burdajewicz — Data: lipiec 2021r. podpis:
Branża: Drogowa	Skala: 1:500 — Nr rysunku: 1