WOJEWÓDZTWO KUJAWSKO-POMORSKIE
POWIAT BYDGOSKI
Jednostka ewidencyjna: 040308_4, Solec Kujawski - M

MAPA DO CELÓW PROJEKTOWYCH

Solec Kujawski ul. Leśna

Skala 1:500

OBRĘB: Nr 0001, M. SOLEC KUJAWSKI

ARKUSZ MAPY: 6.192.22.15.1.4, 6.192.22.15.3.1, 6.192.22.20.3.1

ID: 6640.394.2020

"ROBGEO"
Robert Wójtewicz
86-050 Solec Kujawski, ul. Ogrodowa 3P
tel. 604 671 136
NIP 888-143-45-52 REGON 092478371

GEODETA
mgr inż. Robert Wójtewicz
86-050 Solec. Kuj., ul. Ogrodowa 3P
nr upraw. zaw. 16748

Poświadcza się, że niniejszy dokument został opracowany w wyniku prac geodezyjnych i kartograficznych, których rezultaty zawiera operat techniczny wpisany do ewidencji materiałów państwowego zasobu geodezyjnego i kartograficznego	
Organ prowadzący państwowy zasób geodezyjny i kartograficzny	STAROSTA BYDGOSKI
Identyfikator ewidencyjny materiału zasobu - operatu technicznego	P.0403.2020 2776
Data wpisania operatu technicznego do ewidencji materiałów zasobu	05.05.2020
Imię, nazwisko i podpis osoby reprezentującej organ	Z up. Starosty Bydgoskiego Kierownik PODGiK

Maciej Lewandowski

Elektronicznie
podpisany przez
Maciej Lewandowski
Data: 2020.05.05
14:20:05 +02'00'

UKŁAD WSPÓŁRZĘDNYCH PROSTOKĄTNYCH PŁASKICH: "2000/18"
UKŁAD WYSOKOŚCI: PL-EVRF2007-NH

MAPA NIE ZAWIERA BADANIA SŁUŻEBNOŚCI GRUNTOWYCH

Solec Kujawski dnia 30.04.2020

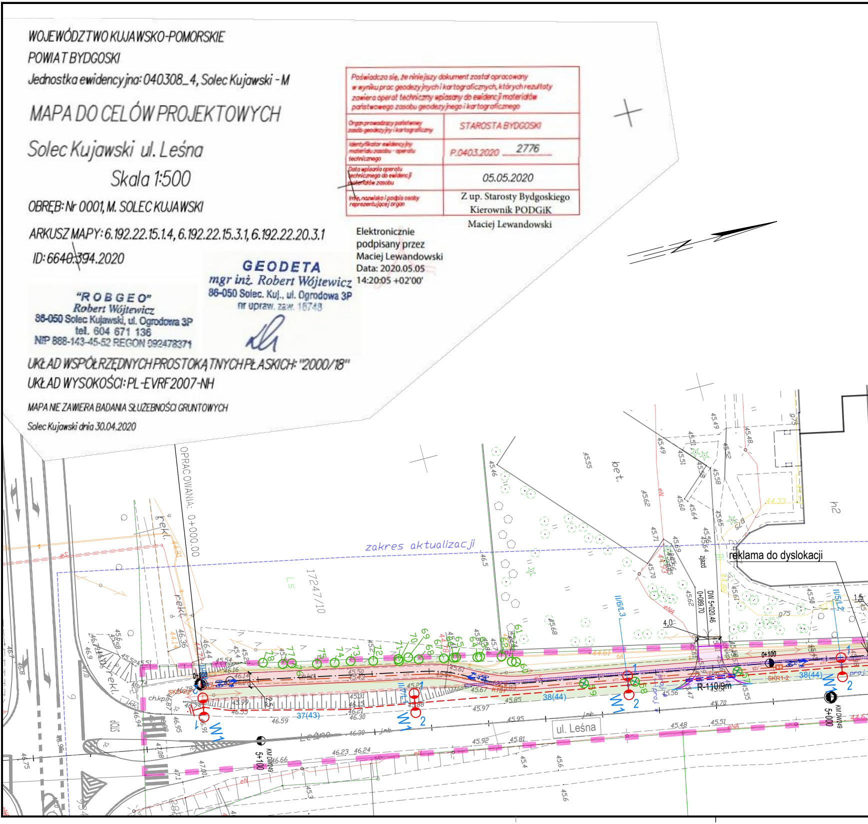
OPRACOWANIA: 0+000.00
zakres aktualizacji
reklama do dyslokacji
1724/10
bet.
zjazd
DW 5+020.46
0+089.70
0+100
5+000
5+100
KM DW249
R-110/9m
37(43)
38(44)
SKR1-2
W1
ul. Leśna
reKl.
ch.kp.
II/6/L3
II/5/L2
4,0
h2
975

W:\2019\03_Solec Kujawski\03_Leśna ścieżka rowerowa\Rysunki\02.06.2020\PZT__recover.dwg

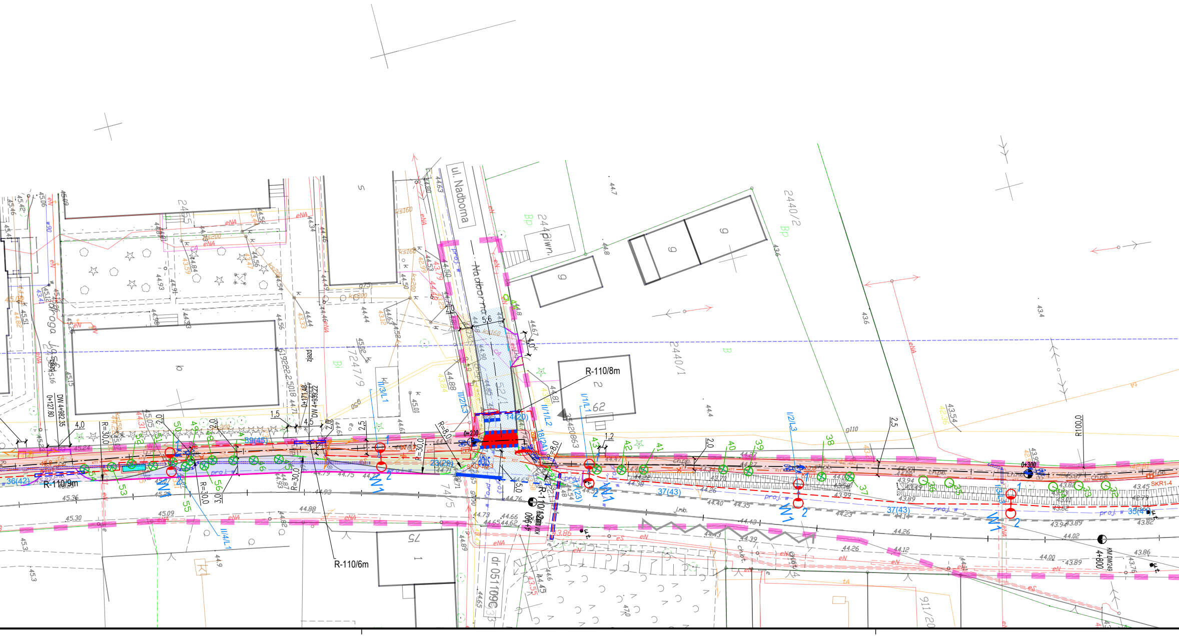
ul. Nadborna
Nadborna
R-110/8m
R-110/9m
R-110/6m
R=30,0
R=8,0
R100,0
W1
0+200
0+300
4+800
DW 4+982,35
0+127,80
0+171,48
DW 4+939,22
2440/1
2440/2
1724/9
pIwn.
zjazd
dr 051109C
SKR1-4
14(20)
23(29)
36(42)
37(43)
59(45)
II/1/L1
II/1/L2
II/2/L3
II/3/L1
II/4/L1
II/27/L3
proj. w
eNA
eN
BP
Bi
B

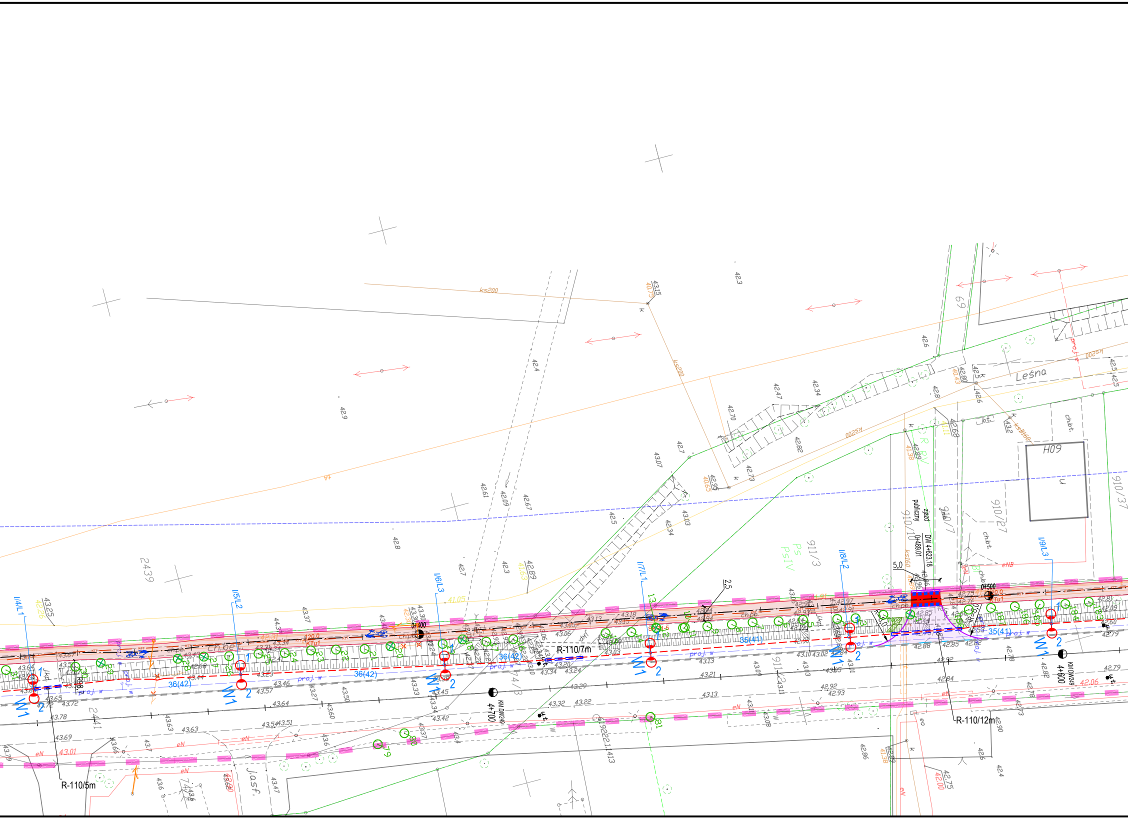
Leśna
H09
zjazd publiczny
DW 4+623.18
0+489.01
0+400
0+500
KM DW249 4+700
KM DW249 4+600
R-110/5m
R-110/7m
R-110/12m
W1
I/4/L1
I/5/L2
I/6/L3
I/7/L1
I/8/L2
I/9/L3
36(42)
35(41)
5,0
2,5
ks200
ks160
ch.bet.
ch.bt.
ch.pb.
proj. w
eN
eNB
PsIV
911/3
910/27
910/37
910/10
910/7
2439
2441
9222.1/413
69
42.3
42.9
42.8
42.4
42.61
42.09
42.67
42.5
42.89
43.15
43.07
42.7
43.03
42.34
42.47
42.34
42.82
42.73
42.6
42.8
43.25
43.37
43.64
43.72
43.78
43.69
43.79
43.01
43.63
43.54
43.51
43.32
43.22
43.29
43.21
43.13
42.92
42.93
42.84
42.88
42.85
42.79
42.06
42.86
42.75
42.00

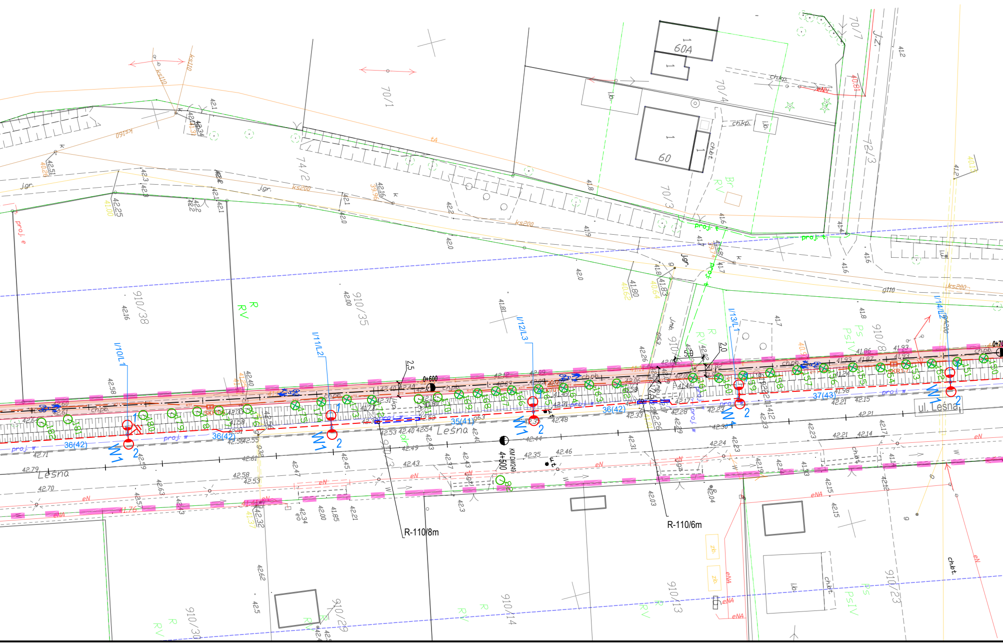

ul. Leśna
Leśna
R-110/8m
R-110/6m
0+600
4+500
KM DW249
I/10/L1
I/11/L2
I/12/L3
I/13/L1
I/14/L2
36(42)
35(41)
37(43)
W1
60A
60
70/1
70/4
70/3
74/2
12/3
910/38
910/35
910/14
910/13
910/23
910/29
910/30
R
RV
PsIV
Br
ch.pb.
ch.kp.
ch.bt.
proj. w
proj. e
eN
eNA
ks200
ks160
g110
j.gr.
i.b.
zb.

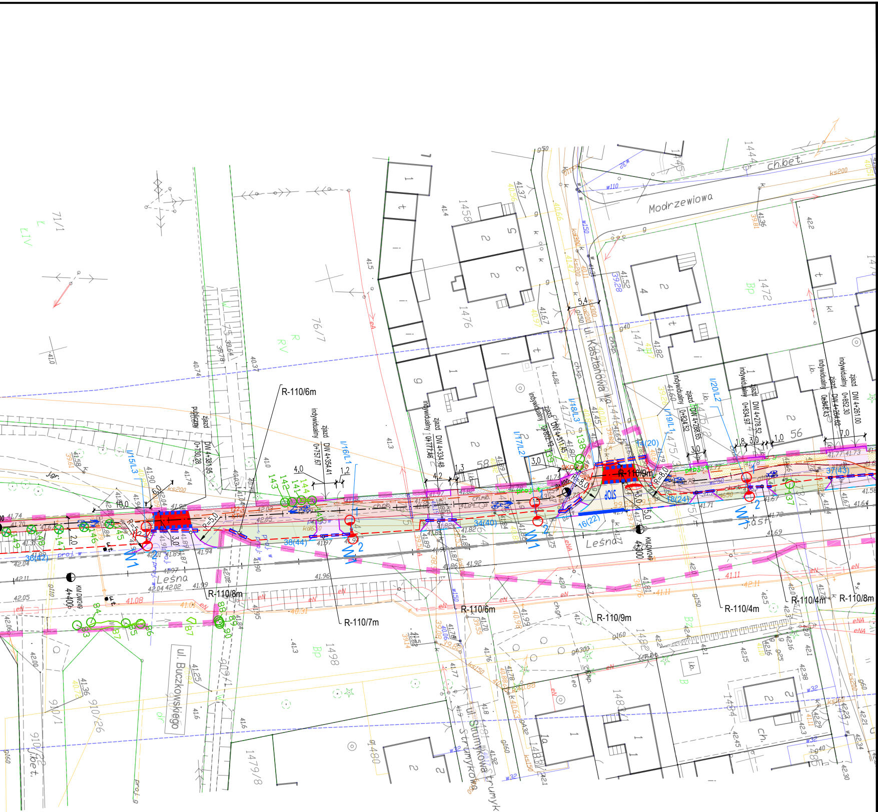
Modrzewiowa
ul. Kasztanowa
Leśna
ul. Buczkowskiego
ul. Strumykowa
ch.bet.
R-110/6m
R-110/8m
R-110/7m
R-110/6m
R-110/9m
R-110/9m
R-110/4m
R-110/4m
R-110/8m
zjazd publiczny DW 4+381,95 0+730,28
zjazd indywidualny DW 4+354,41 0+757,67
zjazd indywidualny DW 4+334,48 0+777,46
zjazd indywidualny DW 4+311,45 0+802,12
zjazd indywidualny DW 4+288,65 0+824,52
zjazd indywidualny DW 4+278,52 0+834,97
zjazd indywidualny DW 4+264,62 0+848,43
zjazd DW 4+261,00 0+852,30
KM DW249 4+400
KM DW249 4+300
38(44)
34(40)
16(22)
18(24)
37(43)
14(20)
36(42)
W1
W2
STOP
I/15/L3
I/16/L1
I/17/L2
I/18/L3
I/19/L1
I/20/L2
1458
1476
1474
1472
1498
1479/8
1480
1481
1482
1484
1485
76/7
71/1
910/26
910/1
910/22

granica opracowania przebudowy drogi wojewódzkiej (zgłoszenie robót- w kompetencji Wojewody Kujawsko- Pomorskiego)

granica opracowania w za kresie budowy ścieżki rowerowej (pozwolenie na budowę- w kompetencji Starosty Bydgoskiego)

ciąg pieszorowerowy nawierzchnia bitumiczna AC5S / kosntrukcja wzmocniona

ścieżka rowerowa nawierzchnia bitumiczna AC5S / konstrukcja wzmocniona

chodnik lekki
kostka brukowa gr. 6cm

jezdnia
nawierzchnia bitumiczna AC11S

nawierzchnia
z kostki kamiennej 19/21

opaska
z kostki kamiennej 7/9

nawierzchnia z kostki
betonowej czerwonej gr. 8cm

zjazdy
kostka brukowa gr. 8cm

kostka brukowa gr. 8cm
szara/ grafitowa

nawierzchnia wypełniona
kruszywem mienralnym 8/11

projektowana zieleń
miejsca pod nasadzenia zastępcze

projektowane obrzeże
betonowe 8x30cm

projektowany krawężnik betonowy
15x30cm obniżony

projektowany opornik
betonowy 12x25cm

projektowany krawężnik betonowy
wjazdowy 15x22cm

ogrodzenia do dyslokacji
w zakresie właścicieli
- zajęcie pasa drogowego

płytki ryflowane
ostrzegające

projektowany krawężnik
betonowy 15x30cm

LEGENDA - Telekomunikacja

111,3 KTu1 UM - projektowany kanał technologiczny KTu1

- projektowana studnia kablowa

- projektowany kabel telekomunikacyjny doziemny

- istn. kabel telekomunikacyjny do likwidacji

- istn. słup i linia telekomunikacyjna do likwidacji

- proj. słup telekomunikacyjny uszczelniony

LEGENDA - b. elektroenergetyczna

46szt.	Projektowany słup oświetleniowy stalowy okrągły stożkowy ocynkowany wysokości 8m montowany na prefabrykowanym fundamencie, malowany na kolor RAL 7040 z oprawą oświetleniową z odlewu aluminiowego IP66 z regulacją kąta pochylenia, źródłem LED w białym zimnym kolorze (4000K ±10%), oraz redukcją mocy w oprawie. Słupy wyposażone w tabliczki z wkładką topikową 4A. Oprawy zamontować na wysięgniku 2x1,5m/10°(W1) lub 5°(W2).
23szt. + 2szt.	Doświetlenie przejść. Projektowany słup oświetleniowy stalowy okrągły stożkowy ocynkowany wysokości 6m montowany na prefabrykowanym fundamencie, malowany na kolor RAL 7040 i oprawą oświetleniową asymetryczną z odlewu aluminiowego IP66 z regulacją kąta pochylenia, źródłem LED o mocy 45W i barwie światła (5500K-6000K). Słupy wyposażone w tabliczki z wkładką topikową 4A.
W1, W2, W3	W1 - W-2x1,5m/10st W2 - W-2x1,5m/5st W3 - W-1x1,5m/0st montaż na wysokości 6m.
R≤10Ω	Projektowany uziom z pręta FeZn fi 20 (3 pręty po 6m każdy)
– – – –	Projektowany kabel oświetleniowy typu YAKY 5x35mm² na całej długości w rurze karbowanej fi75/450N.
R-110/18m	Projektowana rura osłonowa fi110 grubościenna o wytrzymałości mechanicznej 750N-przepust pod drogą
✕	Istniejące słupy oświetleniowe wraz z kablami do demontażu - obwód nr 2 połączyć mufami ZRMZ35
30(36)	30 - długość wykopu, (36) - całkowita długość kabla [m]
I/3/L1	n\-numer obwodu, \n-numer słupa, Ln-numer fazy
– – – –	Kable układać minimum 0,5m od istniejących kabli energetycznych i uzbrojenia terenu.

LEGENDA - dendrologiczna

100	zinwentaryzowane krzewy	69	zinwentaryzowane drzewa
✕	drzewa do usunięcia	▨	krzewy do usunięcia
🟦	wiata przystankowa		

LEGENDA - sanitarna

dn200 L=9,0m	projektowana kanalizacja deszczowa
odw. liniowe rz. 38.05	projektowane odwodnienie liniowe
▪	projektowane wpusty

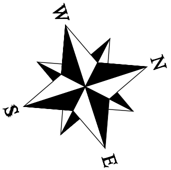

PROJEKTANT	**Pracownia Projektowa EMDROG** **tel. 609-979-200, email: emdrog@gmail.com**
INWESTYCJA	Przebudowa drogi wojewódzkiej nr 249 w Solcu Kujawskim dla zadania pn. "Budowa ścieżki rowerowej przy ul. Leśnej w Solcu Kujawskim wraz z przebudową oświetlenia ulicznego"
INWESTOR	Gmina Solec Kujawski ul. 23 Stycznia 7 86-050 Solec Kujawski
OBIEKT	działki objęte zgłoszeniem robót: 52/1, 74/1, 74/3, 74/5, 76/4, 76/5, 78/2, 108/3, 185/2, 185/3, 189/4, 195/1, 196/1, 197/1, 199/3, 199/4, 199/17, 212/1, 232/1, 232/3, 234/1, 234/3, 244/5, 268/1, 899/55, 910/3, 911/2, 1346/11, 1346/12, 1346/13, 1446, 1461/1, 1463/1, 1465/1, 1467/1, 1469/1,1471/1, 1473/1, 1475/4,1477/1, 1478/1, 1663/1, 1664/1, 1674/1, 1691/1, 1692/1, 1716/1, 1717/1, 1750/1, 1761, 1763, 1766/1, 2441 obręb Solec Kujawski działki objęte pozwoleniem na budowę: 899/62, 1346/1, 1346/4, 1346/16 obręb Solec Kujawski

ZESPÓŁ AUTORSKI

FUNKCJA	IMIĘ I NAZWISKO	NR UPRAWNIEŃ	PODPIS
BRANŻA DROGOWA			
Opracował:	mgr inż. Tomasz Wiese	upr. bud. nr KUP/0040/POOD/10 do proj. bez ograniczeń w spec. drogowej	
Sprawdził:	mgr inż. Rafał Rosengart	upr. bud. nr POM/0098/POOD/11 do proj. bez ograniczeń w spec. drogowej	
Opracował:	mgr inż. Mateusz Szajkowski	----------	
BRANŻA TELETECHNICZNA			
Projektował:	Andrzej Nowakowski	1067/98/U spec. instalacje telekomunikacyjne	
Sprawdził:	mgr inż. Adam Kowalski	DTT-TU/2113/01/U spec. instalacje telekomunikacyjne	
BRANŻA SANITARNA			
Projektował:	mgr inż. Katarzyna Jakubowska	upr. bud. nr KUP/0149/POOS/09 do proj. bez. ogr. w specj. instalacyjnej	
Sprawdził:	mgr inż. Monika Królikowska	upr. bud. nr KUP/0151/POOS/09 do proj. bez. ogr. w specj. instalacyjnej	
BRANŻA ELEKTROENERGETYCZNA			
Projektował:	Lech Świderek	upr. bud. nr KUP/IE/2547/01 do funkcji proj. i kierownika budowy i rob. w specj. inst.- inż.	
Sprawdził:	mgr inż. Roman Pietrzak	upr. bud. nr UAN-N-V/147/TO/84 do proj. inst. elektrycznych w spec. inst.-inżynieryjnej	
BRANŻA DENDROLOGICZNA			
Projektował:	mgr inż. Kamil Menducki	----	

NAZWA RYSUNKU	Projekt zagospodarowania terenu		
STADIUM	PB	SKALA:	NR RYS.:
BRANŻA	DROGOWA	1:500	**2.1.**
DATA	06.2020 r.		