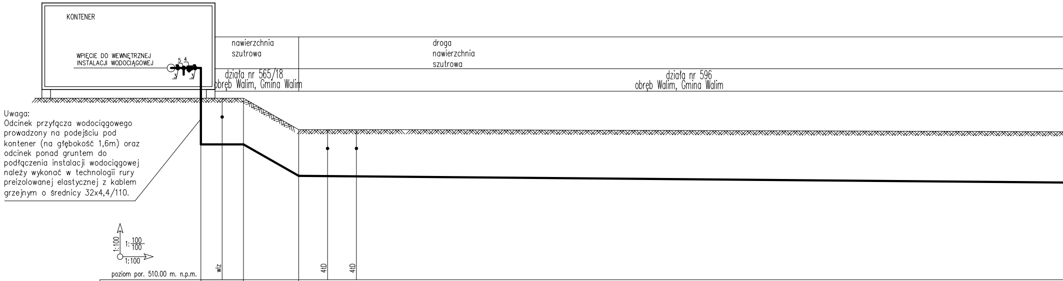
KONTENER
WPIĘCIE DO WEWNĘTRZNEJ INSTALACJI WODOCIĄGOWEJ
5
4
nawierzchnia szutrowa
droga nawierzchnia szutrowa
działa nr 565/18 obręb Walim, Gmina Walim
działa nr 596 obręb Walim, Gmina Walim
1:100
1: 100/100
1:100
poziom por. 510.00 m. n.p.m.
w/z
4tD
4tD

Uwaga:
Odcinek przyłącza wodociągowego prowadzony na podejściu pod kontener (na głębokość 1,6m) oraz odcinek ponad gruntem do podłączenia instalacji wodociągowej należy wykonać w technologii rury preizolowanej elastycznej z kablem grzejnym o średnicy 32x4,4/110.

RZĘDNA TERENU [m]	516.29		516.29		515.20
RZĘDNA DNA RUROCIĄGU [m]	514.69		514.69		513.60
ZAGŁĘBIENIE DNA [m]	1.60		1.60		1.60
MATERIAŁ/SPADEK		PEHD90 i=0.0%		i=56.9% PEHD90	PEHD90
DŁUGOŚĆ [m]		1.48		1.91	
ODLEGŁOŚĆ [m]	0.00		1.48		3.39

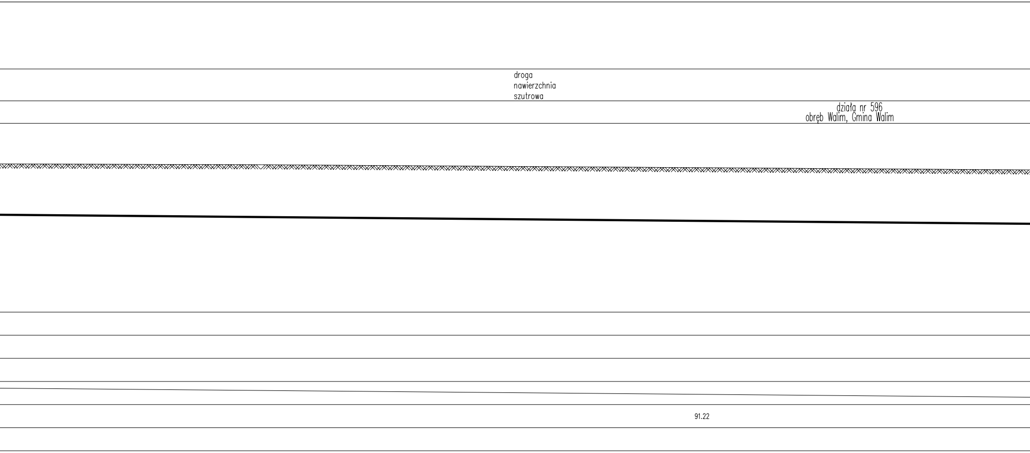
droga
nawierzchnia
szutrowa
działa nr 596
obręb Walim, Gmina Walim
91.22

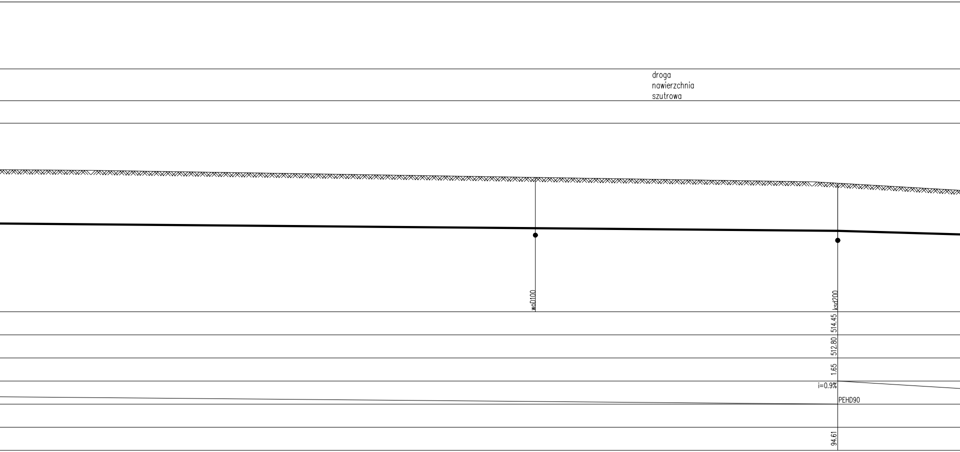
droga
nawierzchnia
szutrowa
woD100
ksd200
514.45
512.80
1.65
i=0.9%
PEHD90
94.61

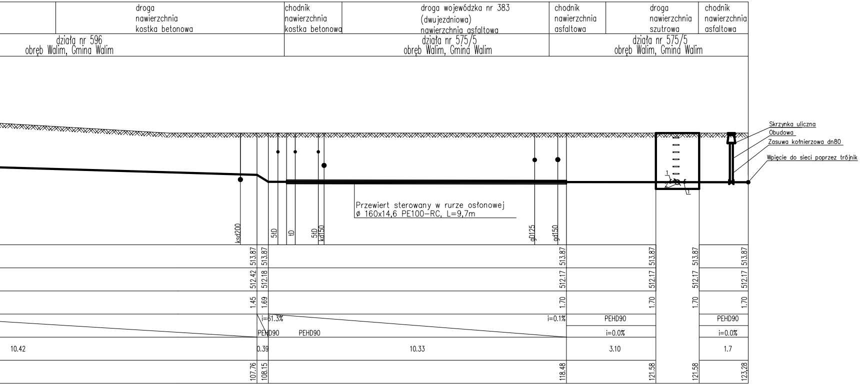
droga
nawierzchnia
kostka betonowa
chodnik
nawierzchnia
kostka betonowa
droga wojewódzka nr 383
(dwujezdniowa)
nawierzchnia asfaltowa
chodnik
nawierzchnia
asfaltowa
droga
nawierzchnia
szutrowa
chodnik
nawierzchnia
asfaltowa
działa nr 596
obręb Walim, Gmina Walim
działa nr 575/5
obręb Walim, Gmina Walim
działa nr 575/5
obręb Walim, Gmina Walim
Skrzynka uliczna
Obudowa
Zasuwa kołnierzowa dn80
Wpięcie do sieci poprzez trójnik
1
2
Przewiert sterowany w rurze osłonowej
ø 160x14,6 PE100-RC, L=9,7m
ksd200
5tD
tD
5tD
kd150
gD125
gd150
513.87
513.87
513.87
513.87
513.87
513.87
512.42
512.18
512.17
512.17
512.17
512.17
1.45
1.69
1.70
1.70
1.70
1.70
i=61.3%
i=0.1%
PEHD90
PEHD90
PEHD90
PEHD90
i=0.0%
i=0.0%
10.42
0.39
10.33
3.10
1.7
107.76
108.15
118.48
121.58
121.58
123,28

ZESTAWIENIE ARMATURY

1. ZAWÓR ODCINAJĄCY DN80
2. WODOMIERZ JEDNOSTRUMIENIOWY DN 20, TYP JS2,5
3. ZAWÓR ODCINAJĄCY DN32
4. FILTR SIATKOWY DN32
5. ZAWÓR ANTYSKAŻENIOWY TYP EA DN32

LMP GROUP
Joanna Szpinek
ul. Wrocławska 109, 58-306 Wałbrzych

Projektant br. inst. sanitarne:	mgr inż. Łukasz Szpinek	82/DOŚ/08		Data: 30.08.2022r.
Wykonał:	mgr inż. Joanna Szpinek			
Zadanie:	Uzbrojenie terenu bazy w niezbędną infrastrukturą techniczną			Stadium: PZT-PT
Temat:	Montaż kontenerowego zaplecza socjalnego wraz z przyłączem wodociągowym, przyłączem kanalizacji sanitarnej, wewnętrzną linią zasilającą, oświetleniem oraz monitoringiem bazy sprzętowo-magazynowej na działkach nr 568; 575/5; 596; 577/2; 565/118 obręb Walim, Gmina Walim			Skala: 1:100 1:100
Inwestor:	Powiat Wałbrzyski Aleja Wyzwolenia 20-24, 58-300 Wałbrzych			Nr rys.: 2/PZT
Tytuł rys.:	PROFIL PRZYŁĄCZA WODOCIĄGOWEGO			