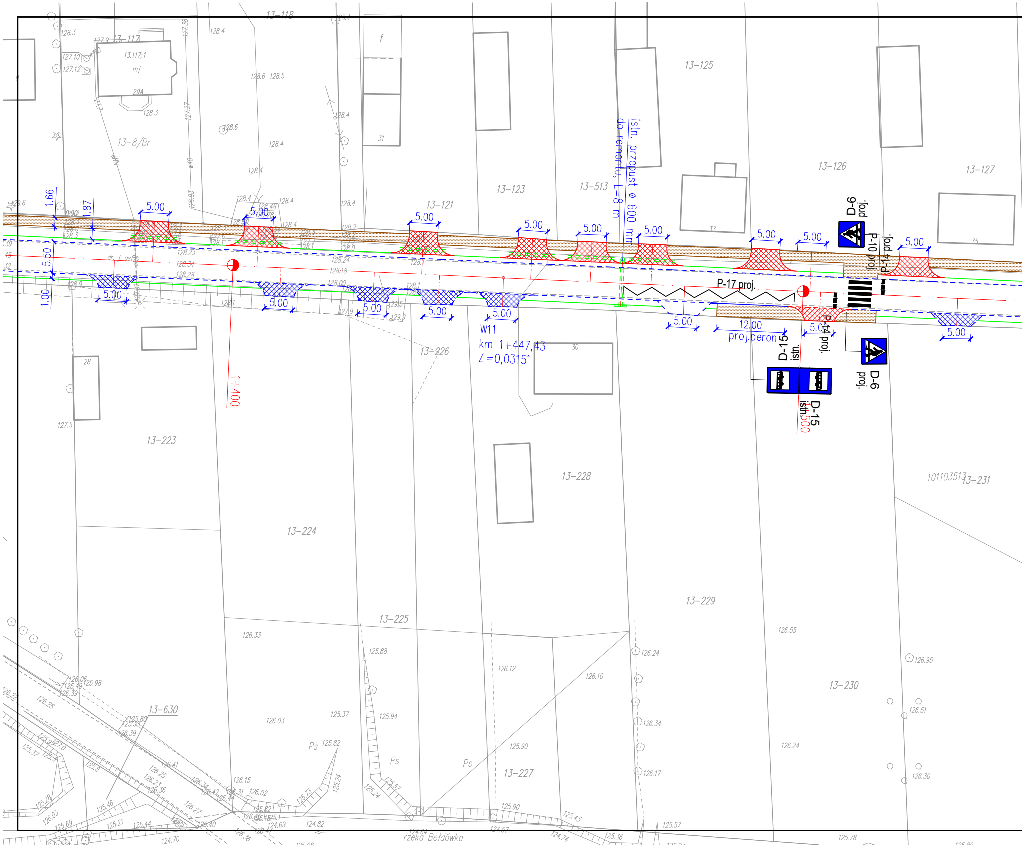
13-118
13-117
13.117;1
mj
29A
13-8/Br
13-123
13-121
13-513
13-125
13-126
13-127
istn. przepust ø 600 mm
do remontu, L=8 m
5.00
1.66
1.87
5.50
1.00
dr. j. asf.
D-6
proj.
P-10 proj.
P-14 proj.
P-17 proj.
12.00
proj.peron
D-15
istn.
P-14 proj.
W11
km 1+447,43
∠=0,0315°
1+400
13-226
13-223
13-224
13-228
13-229
13-225
13-230
13-227
13-630
101103513
13-231
rzeka Bełdówka
Ps
128.3
127.10
127.12
128.4
128.6
128.5
126.55
126.24
126.95
126.51
126.30
125.78
126.33
125.88
126.12
126.10
126.34
126.17
126.03
125.37
125.94
125.90
125.82
124.82
124.70
125.57
125.43

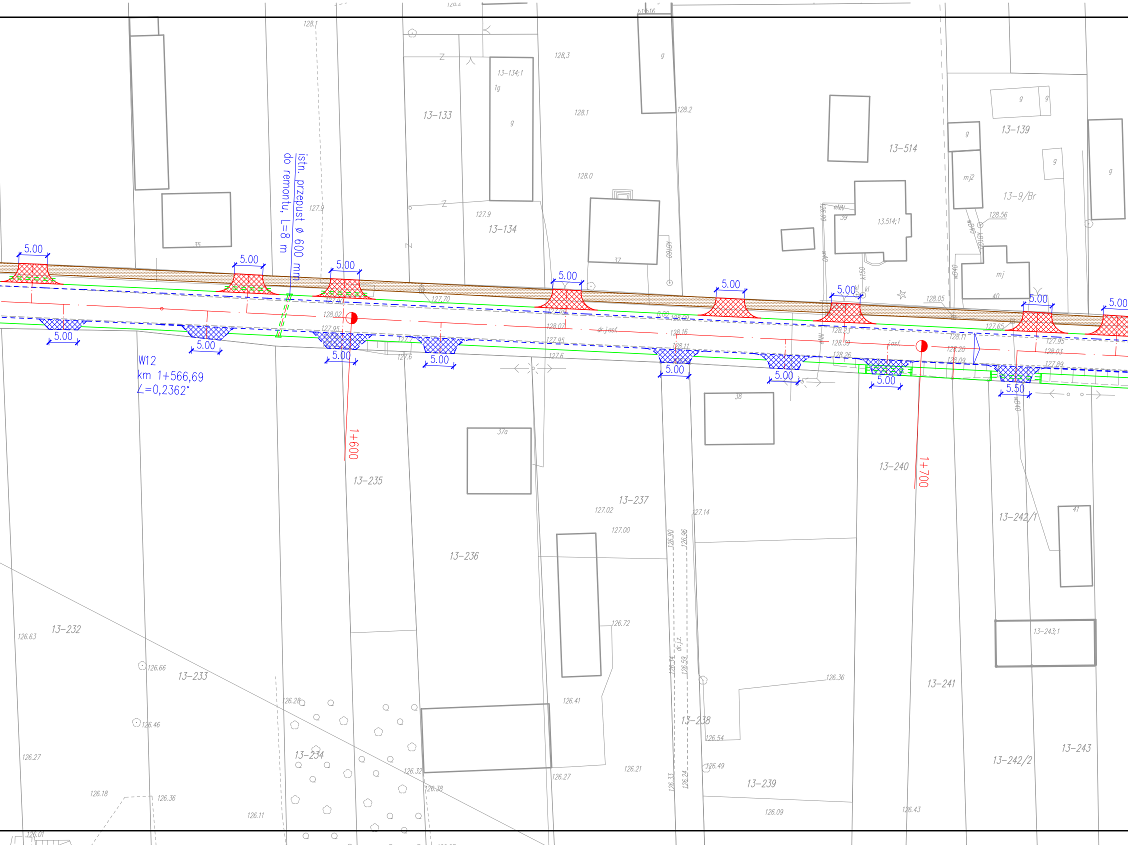
istn. przepust ø 600 mm
do remontu, L=8 m
W12
km 1+566,69
∠=0,2362°
1+600
1+700
5.00
5.50
13-133
13-134
13-134;1
13-514
13-139
13-9/Br
13.514;1
13-232
13-233
13-234
13-235
13-236
13-237
13-238
13-239
13-240
13-241
13-242/1
13-242/2
13-243
13-243;1
37/a
38
41
dr.j.asf.
j.asf.
dr.j.z.
128.1
127.9
128,3
128.2
128.0
128.56
128.05
127.70
128.02
127.95
128.07
128.16
128.11
128.23
128.39
128.26
128.11
128.20
128.09
127.65
127.95
128.03
127.89
127.02
127.00
127.14
126.90
126.96
126.72
126.63
126.66
126.46
126.27
126.18
126.36
126.11
126.01
126.28
126.32
126.38
126.41
126.27
126.21
126.34
126.59
126.33
126.24
126.36
126.54
126.49
126.09
126.43

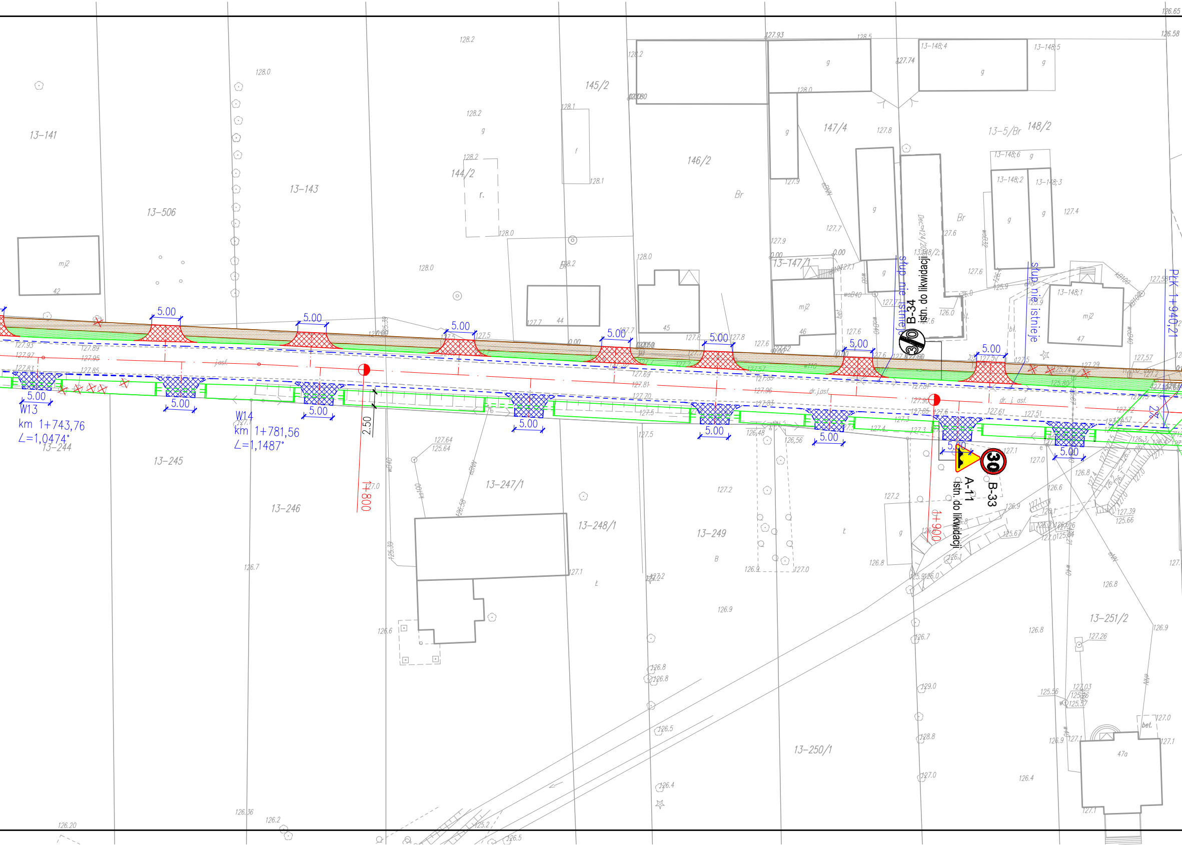
13-141
13-506
13-143
144/2
145/2
146/2
147/4
13-5/Br
148/2
13-147/1
13-148;4
13-148;5
13-148;6
13-148;2
13-148;3
13-148;1
mj2
42
44
45
46
47
47a
W13
km 1+743,76
∠=1,0474°
W14
km 1+781,56
∠=1,1487°
13-244
13-245
13-246
13-247/1
13-248/1
13-249
13-250/1
13-251/2
5.00
2.50
1+800
1+900
B-34
istn. do likwidacji
słup nie istnieje
B-33
A-11
istn. do likwidacji
30
PLK 1+940,21
dr. j. asf.
j.asf.
128.2
128.0
127.93
127.74
126.65
126.58
127.0
126.9
126.8

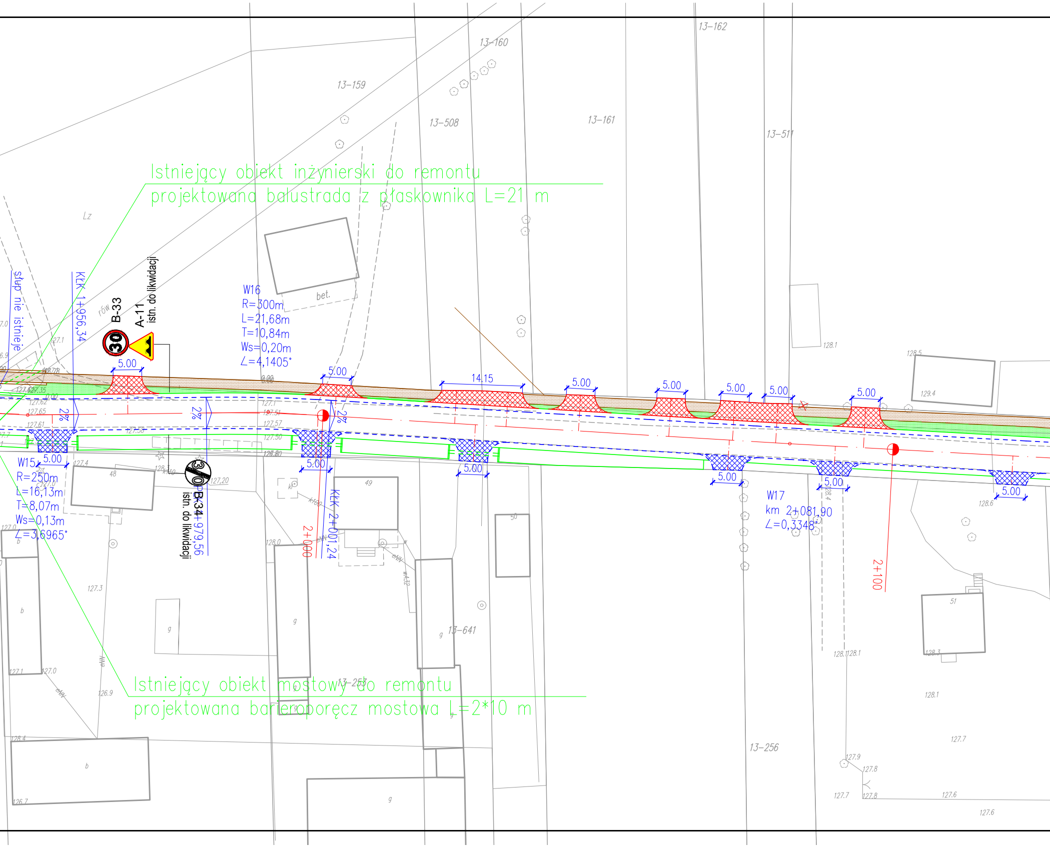
13-162
13-160
13-159
13-508
13-161
13-511
Istniejący obiekt inżynierski do remontu
projektowana balustrada z płaskownika L=21 m
Lz
słup nie istnieje
KłK 1+956,34
rów
B-33
A-11
istn. do likwidacji
W16
R=300m
L=21,68m
T=10,84m
Ws=0,20m
∠=4,1405°
bet.
5.00
14.15
128.1
128.5
129.4
2%
W15
R=250m
L=16,13m
T=8,07m
Ws=0,13m
∠=3,6965°
48
49
50
51
B-34
istn. do likwidacji
KłK 1+979,56
2+000
KłK 2+001,24
W17
km 2+081,90
∠=0,3348°
2+100
13-641
13-253
13-256
Istniejący obiekt mostowy do remontu
projektowana barieroporęcz mostowa L=2*10 m
127.3
127.1
127.0
126.9
128.4
126.7
127.9
127.8
127.7
127.6
128.1
128.3
128.6

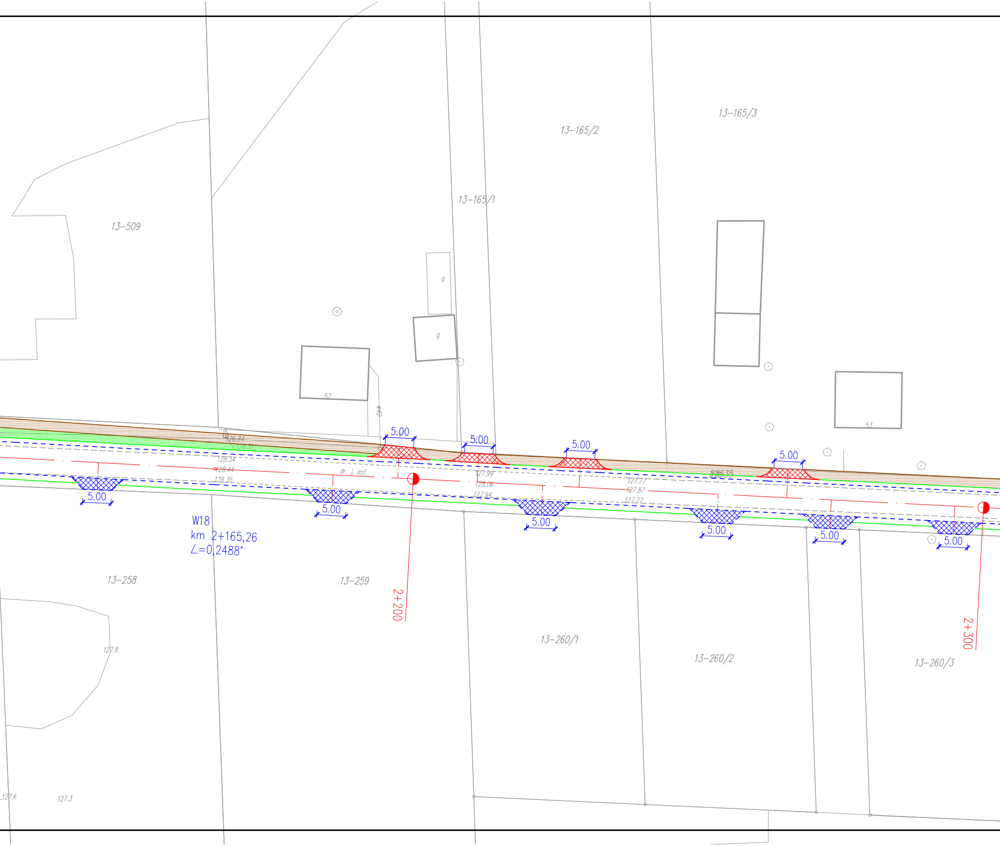
13–509
13–165/1
13–165/2
13–165/3
g
g
52
53
W40
128.34
128.44
128.35
128.31
dr. j. asf.
127.99
128.06
127.94
127.77
127.87
127.77
5.00
5.00
5.00
5.00
5.00
5.00
5.00
5.00
5.00
5.00
W18
km 2+165,26
∠=0,2488°
2+200
2+300
13–258
13–259
13–260/1
13–260/2
13–260/3
127.8
127.6
127.3

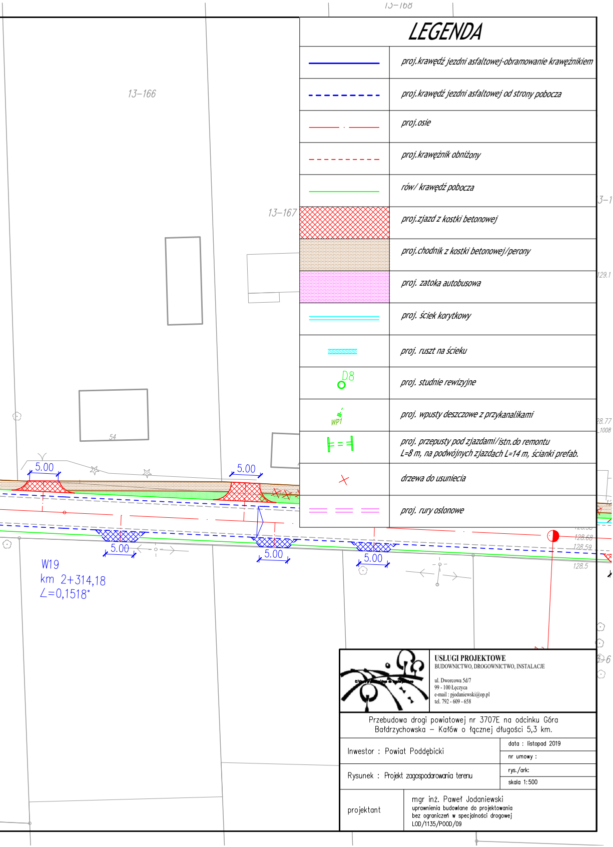
13–168
13–166
13–167
54
5.00
5.00
5.00
5.00
5.00
W19
km 2+314,18
∠=0,1518°
129.1
28.77
1008
128.68
128.59
128.5

LEGENDA

—	proj. krawędź jezdni asfaltowej-obramowanie krawężnikiem
- - - - - - - -	proj. krawędź jezdni asfaltowej od strony pobocza
— · —	proj. osie
- - - - - - - -	proj. krawężnik obniżony
—	rów/ krawędź pobocza
▨	proj. zjazd z kostki betonowej
▨	proj. chodnik z kostki betonowej/perony
▨	proj. zatoka autobusowa
=	proj. ściek korytkowy
▨	proj. ruszt na ścieku
D8 ○	proj. studnie rewizyjne
WP1	proj. wpusty deszczowe z przykanalikami
╞ = ╡	proj. przepusty pod zjazdami/istn. do remontu L=8 m, na podwójnych zjazdach L=14 m, ścianki prefab.
×	drzewa do usuniecia
= = =	proj. rury osłonowe

USŁUGI PROJEKTOWE
BUDOWNICTWO, DROGOWNICTWO, INSTALACJE

ul. Dworcowa 5d/7
99 - 100 Łęczyca
e-mail : pjodaniewski@op.pl
tel. 792 - 609 - 658

Przebudowa drogi powiatowej nr 3707E na odcinku Góra Bałdrzychowska – Kałów o łącznej długości 5,3 km.

Inwestor : Powiat Poddębicki	data : listopad 2019 nr umowy :
Rysunek : Projekt zagospodarowania terenu	rys./ark: skala 1:500
projektant	mgr inż. Paweł Jodaniewski uprawnienia budowlane do projektowania bez ograniczeń w specjalności drogowej LOD/1135/POOD/09