

MAREK MŁOTEK  
Usługi Geodezyjne  
Wycena Nieruchomości  
55-300 Środa Śląska Pl. Wolności 12/1  
tel. 607660427  
Reg.930586106 NIP 913-100-07-26

Województwo: dolnośląskie  
Powiat: średzki  
Jednostka ewidencyjna: 021805\_2, Udanin  
Obreń: 0010, Lusina  
Działka: 324/4

MAPA DO CELÓW PROJEKTOWYCH  
SKALA 1:500

Sekcje mapy: 6.146.06.05.2.4; 6.146.06.05.2.2  
ID pracy geodezyjnej GKK.6640.2392.2022

Układ współrzędnych płaskich PL 2000(6), wysokościowy Kronsztad '86-trześć wektorowa, Kronsztad'60-trześć rastrowa  
Niniejsza mapa w pasie oznaczonym linią przerywaną może służyć do opracowania projektów technicznych ZUDP.

Mapa została wykonana bez ustalenia obciążeń służebnościami gruntowymi.

Mapa sporządzona została jako hybryda obecnych i wcześniej obowiązujących przepisów prawa, instrukcji i wytycznych technicznych.  
Wkreślone elementy mpzp nie zwalniają projektantów od zapoznania się i uwzględnienia treści opisowej i graficznej mpzp.

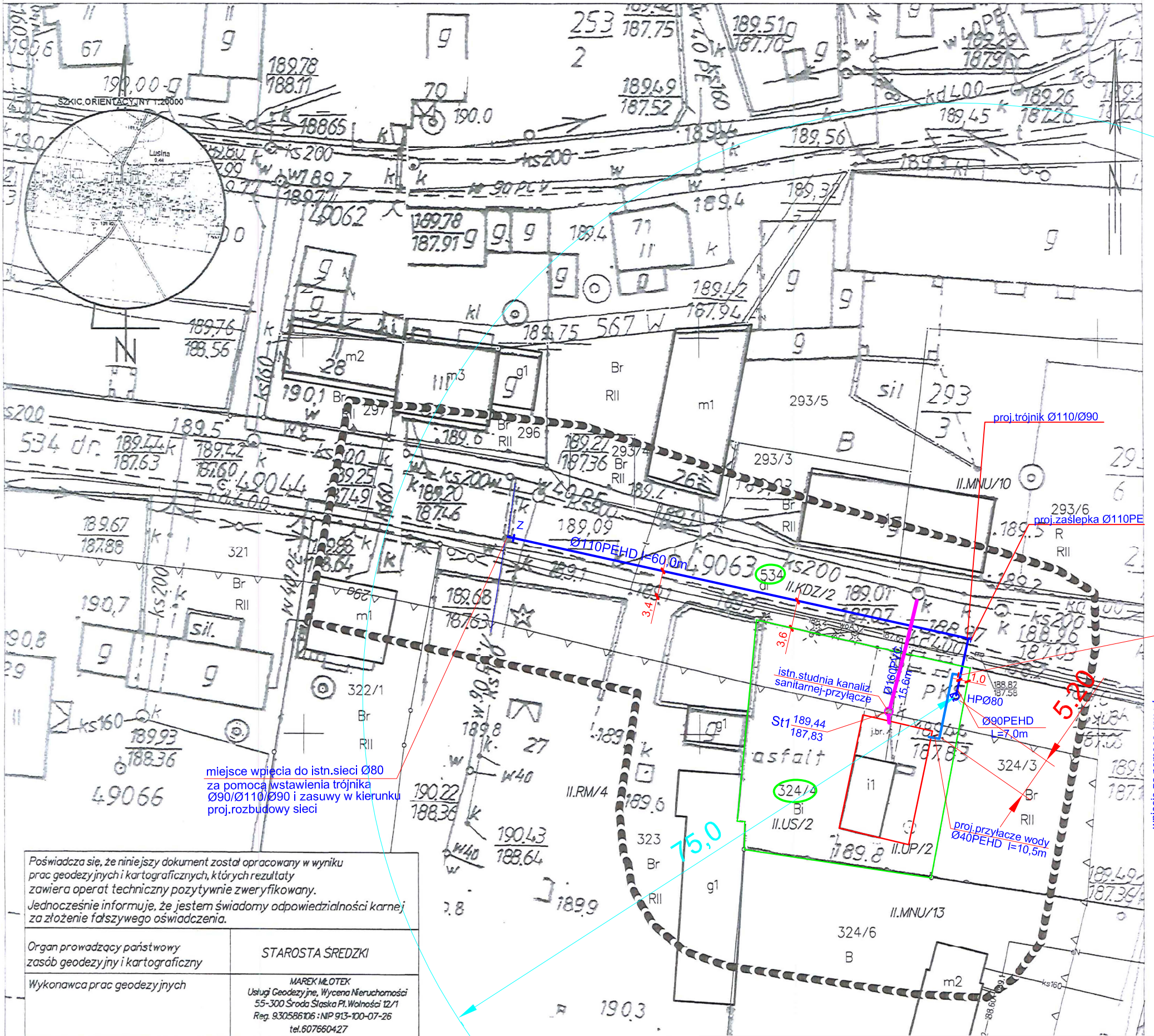

miejsce wpięcia do istn. sieci Ø80  
za pomocą wstawienia trójnika  
Ø90/Ø110/Ø90 i zasuw w kierunku  
proj. rozbudowy sieci

wpięcie za pomocą armatury  
nawierającej zamykającej Ø90/Ø40

Poświadczam, że niniejszy dokument został opracowany w wyniku prac geodezyjnych i kartograficznych, których rezultaty zawiera operat techniczny pozytywnie zweryfikowany. Jednocześnie informuję, że jestem świadomy odpowiedzialności karnej za złożenie fałszywego oświadczenia.

Organ prowadzący państwowy zasób geodezyjny i kartograficzny	STAROSTA ŚREDZKI
Wykonawca prac geodezyjnych	MAREK MŁOTEK Usługi Geodezyjne, Wycena Nieruchomości 55-300 Środa Śląska Pl. Wolności 12/1 Reg. 930586106 : NIP 913-100-07-26 tel. 607660427
Imię i nazwisko oraz numer uprawnień zawodowych kierownika prac	inż. Marek Młotek Geodeta uprawniony uprawnienia MGPIB Nr 9632
Identyfikator zgłoszenia pracy geodezyjnej	GKK.6640.2392.2022
Nr oraz data sporządzenia dokumentu zawierającego wynik pozytywnej weryfikacji	Protokół weryfikacji Nr GKK.6640.2392.2022_20386 z dn. 08.12.2022r.

----- obszar opracowania  
- - - - - nieprzekraczalna linia za

PROJEKT ZAGOSPODAROWANIA TERENU  
ODCINEK SIECI WODOCIĄGOWEJ Ø110PEHD  
wraz z przyłączami wod-kan do bud. OSP w Lusinie

dz nr 534dr, 324/4, AM-1 obreń LUSINA, LUSINA 25B gmina UDANIN powiat średzki

Investor:	GMINA UDANIN ul. Kościelna 10, UDANIN 55-340	Podpis:	
Projektował: Branża: sanitarna:	inż. MAŁGORZATA NOCULAK upr. nr 77/88/UW	Nr.rys.	PROJEKT ZAGOSPODAROWANIA TERENU
Data:	06.2022	Branża:	SANIT
Skala:	1:500	Nr.rys.	145
			pzt

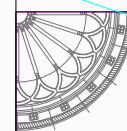

PRACOWNIA PROJEKTOWA

STUDIO IV

iwona.zuk@studioIV.eu tel. 691 400 869

Projekt zagospodarowania terenu  
sporządzony na kopii mapy  
do celów projektowych zgodnej z oryginałem